

CONTRADA PASQUARI n. 21 piano: 21-1-1-5°

Catasto del Territorio - Situazione al 1/1/2011 - Comune di MENDICINO (F152) - Foglio: 1 - Particella: 380 - Subalterno: 5 >

MODULARIO P. sig. 2/2002/000

MINISTERO DELLE FINANZE
DIREZIONE GENERALE DEL CATASTO E DEI SS.IT.EE
CATASTO EDILIZIO URBANO (RDL 13-4-1939, n. 652)

Planimetria di u.i.u. in Comune di MENDICINO via loc. PASQUARI CIV.

MOD. AN (CEU)
LIRE **400**

Appartamento

PIANO SEMINTERRATO
H:2.70

Piano Seminterrato

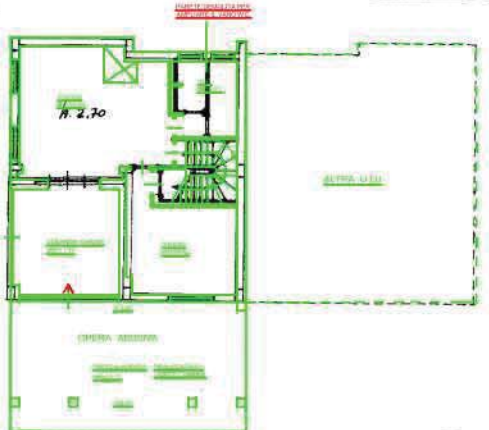

Appartamento

PIANO PRIMO
H:2.75

Piano Primo

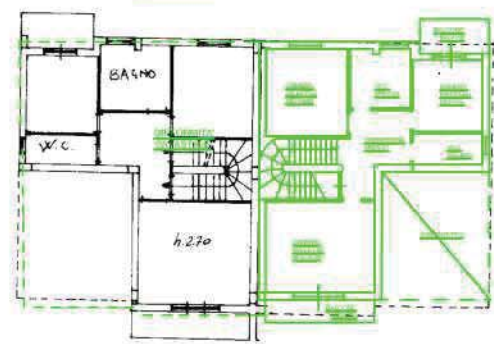

Appartamento

PIANO TERRA
H:2.76

Piano Terra

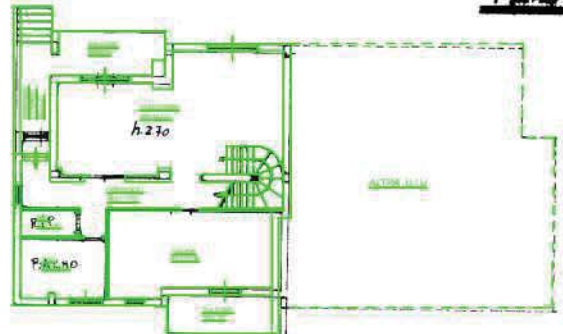

Soffitto

PIANO SECONDO SOTTOITTO

Piano Secondo

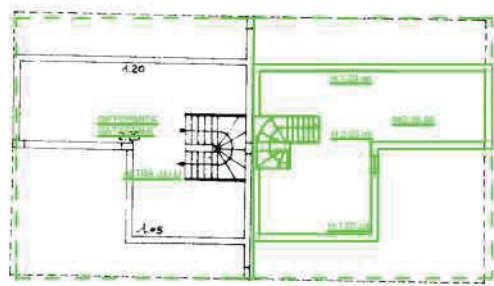

Dati catastali: F. 7 - Foglio di individuazione: A2(S07x450) - Foglio di individuazione: A4(S10x350)
 Dati catastali: n. 380 sub. 2 - Dati: 1/1/2011 - Foglio: 1 - n. 110040 - Richiedente: ALBICIGI3113D08RT
 Dati catastali: n. 380 sub. 2 - Dati: 1/1/2011 - Foglio: 1 - n. 110040 - Richiedente: ALBICIGI3113D08RT



Dichiarazione di N.C.
Denuncia di variazione

Identificativi catastali:
F. 7
n. 380 sub. 2

Compilata dall'ING. (Titolo, cognome e nome):
Inscritto all'albo degli INGEENERI della provincia di COSENZA n. 777
data _____ Firma _____

RISERVATO ALL'UFFICIO

Dati catastali: F. 7 - Foglio di individuazione: A2(S07x450) - Foglio di individuazione: A4(S10x350)
Dati catastali: n. 380 sub. 2 - Dati: 1/1/2011 - Foglio: 1 - n. 110040 - Richiedente: ALBICIGI3113D08RT



STATO ATTUALE

Allegato 21

PIANO SEMINTERRATO H:2.60



PIANO PRIMO H:2.75

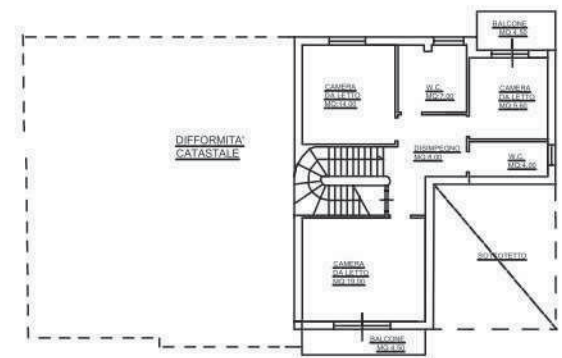

PIANO TERRA H:2.76

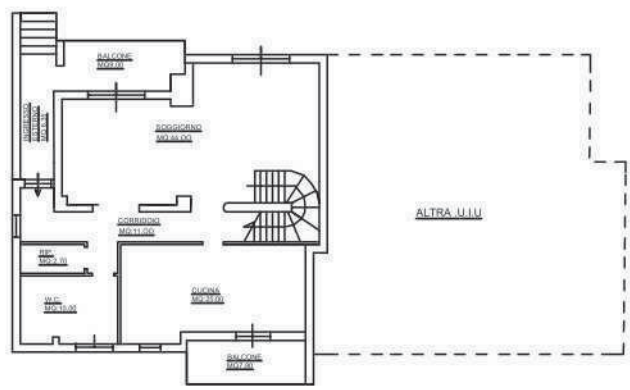

PIANO SECONDO SOTOTTETTO

