



N=3300

E=0

Particella 327

3-Feb-2018 17:20:40
Prot. n. 153847/2018

Scala originale: 1:1000
Dimensione cornice: 267.000 x 189.000 metri

Comune: BIANCHI
Foglio: 9

ALLEGATO n° 15

ELABORATO PLANIMETRICO

RIF. TIPO MAPPALE N° 5549 DEL 28/01/91

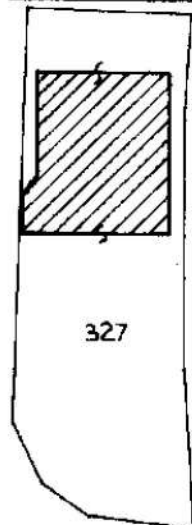

PIANO TERRA CON CORTE ANNESSA

STRADA PROVINCIALE
DELLE FRAZIONI

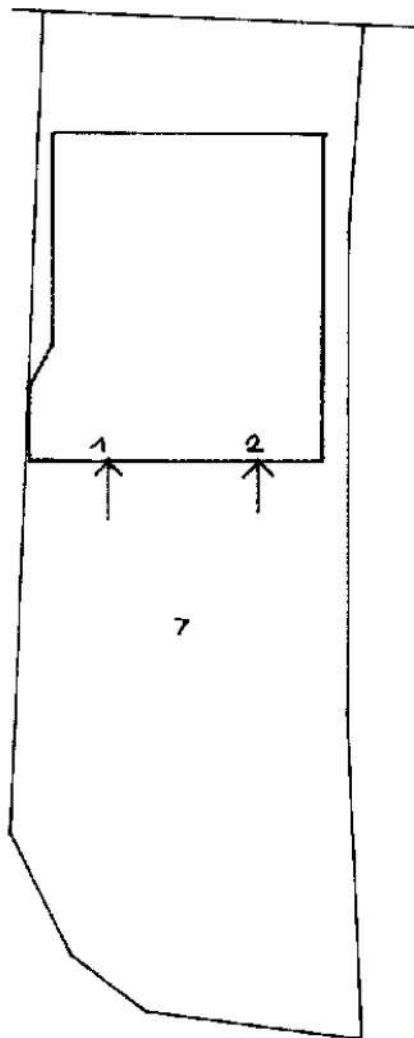

PIANO 1°

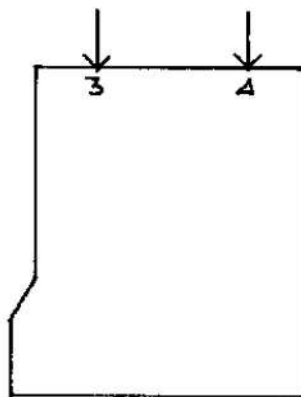

PIANO 2°

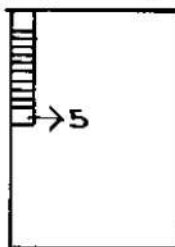

PIANO 3°

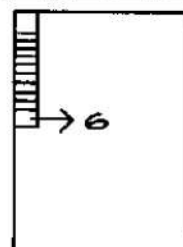

- SUB 1 - MAGAZZINO (p.T.)
- SUB 2 - MAGAZZINO (p.T.)
- SUB 3 - MAGAZZINO (p. 1°)
- SUB 4 - MAGAZZINO (p. 1°)
- SUB 5 - APPNTO INT. 1 (p. 2°)
- SUB 6 - APPNTO INT. 2 (p. 3°)
- SUB 7 - CORTE COMUNE AI SUB 1-2-3-4-5-6



SCALA 1:100

IL TECNICO
ING. [REDACTED]

del 03/02/2018 - Comune di BIANCHI (A842) - < Foglio: 9 - Particella: 327 - Elaborato planimetrico >
 della ditta ABBRACCATI & C. S.P.A. NG CA 3 Serial#: 727b8b232afdda7913e898ed6d28de9
 O.L.G. LESSANDRO Emesso Da: AFIDEA

Ultima planimetria in atti

MODULARIO
F. rig. rend. 487



MINISTERO DELLE FINANZE
DIREZIONE GENERALE DEL CATASTO E DEI SS.TT.EE.
CATASTO EDILIZIO URBANO (RDL 13-4-1939, n. 652)

MOD. 9M (CEU)

LIRE
250

Planimetria di u.i.u. in Comune di **BIANCHI** via **STAGLIO** civ. **40/A**

PIANO TERRA

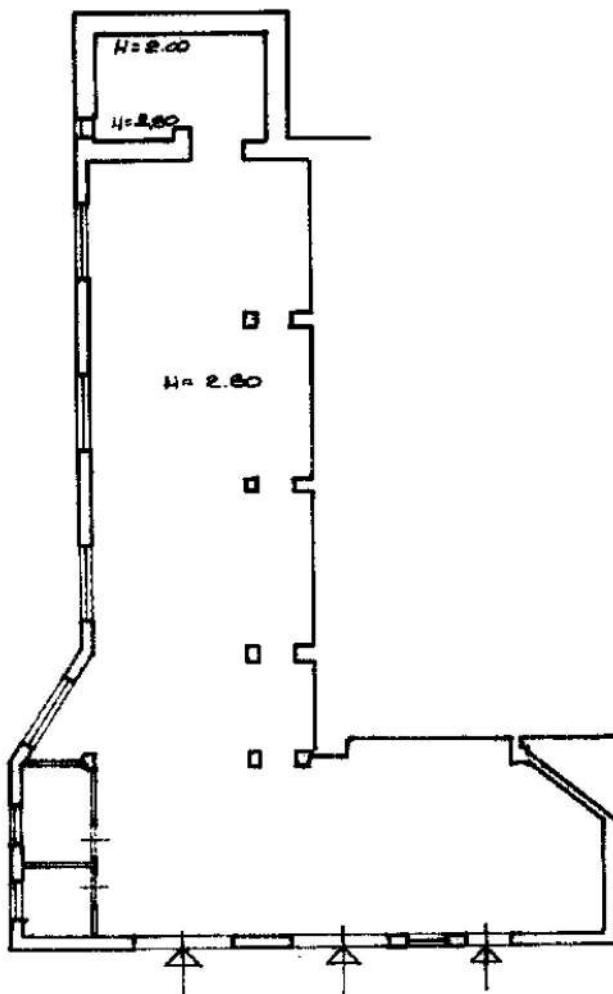

ORIENTAMENTO



SCALA DI 1:200

RISERVATO ALL'UFFICIO

Ultima planimetria in atti
Dichiarazione di N.C.
Denuncia di variazione

Compilata dall' **ING. [REDACTED]**
(Titolo, cognome e nome)

Data presentazione:02/04/1991 - Data: 03/02/2018 - n. T55504 - Richiedente: CRVLSN66D13I854P
Totale schede catastali 9
Formato di acquisizione: A4 (210x297) - Formato stampa richiesto: A4 (210x297)

Iscritto all'Albo degli Ingegneri della provincia di **COSENZA** n. **775**
data **29-03-91** Firma **[REDACTED]**

Catasto dei Fabbricati - Situazione al 03/02/2018 - Comune di BIANCHI (A842) - Foglio: 9 - Particella: 327 - Subalterno: 1 >
Firmato DA [REDACTED] Mod. Acquisizione: ARUBAPEC S.P.A. NG CA 3 Serial#: 727b8b2322afdda7913e898ed6d28de9



MODULARIO
F. rig. rend 487



MINISTERO DELLE FINANZE
DIREZIONE GENERALE DEL CATASTO E DEI SS.TT.EE.
CATASTO EDILIZIO URBANO (ROL 13-4-1939, n. 652)

MOD. **BN** (CEU)

LIRE
250

Planimetria di u.i.u. in Comune di **BIANCHI** via **STAGLIO** civ. **40/B**

PIANO TERRA

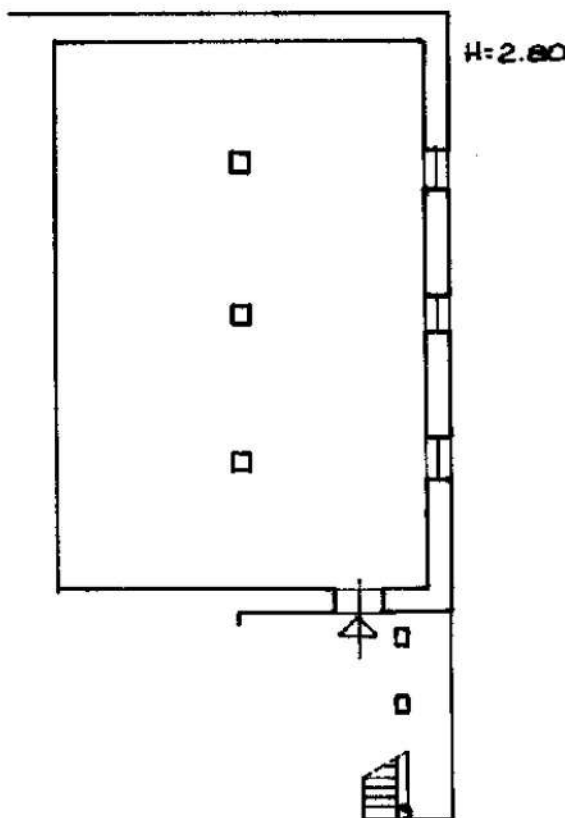

ORIENTAMENTO

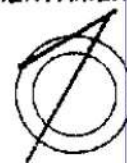

SCALA DI 1:200

Bene - Istituto Poligrafico e Zecca dello Stato - P.V.

Catasto dei Fabbricati - Situazione al 03/02/2018 - Comune di BIANCHI (A842) - Foglio: 9 - Particella: 327 - Subalterno: 2 >
Inquadratura: ARUBAPEC S.P.A. NG CA 3 Serial#: 727b8b2322afdda7913e898ed6d28de9

Dichiarazione di N.C.
Denuncia di variazione

Compilata da **L. ING.** [redacted]
(Titolo, cognome e nome)

RISERVATO ALL'UFFICIO

Data presentazione:02/04/1991 - Data: 03/02/2018 - n. T55505 - Richiedente: **BYL**
Totale schede: 9 - Formato di acquisizione: A4(210x297) - Formato stampa richiest

F. **327** sub. **2**

della provincia di **COSENZA** n. **718**
data **29-03-91** Firma [redacted]



MODULARIO
F. rig. rend. 497



MINISTERO DELLE FINANZE
DIREZIONE GENERALE DEL CATASTO E DEI SS.TT.EE.
CATASTO EDILIZIO URBANO (RDL 13-4-1939, n. 652)

MOD. BN (CEU)

LIRE
250

Planimetria di u.i.u. in Comune di BIANCHI via STAGLIO civ. 40

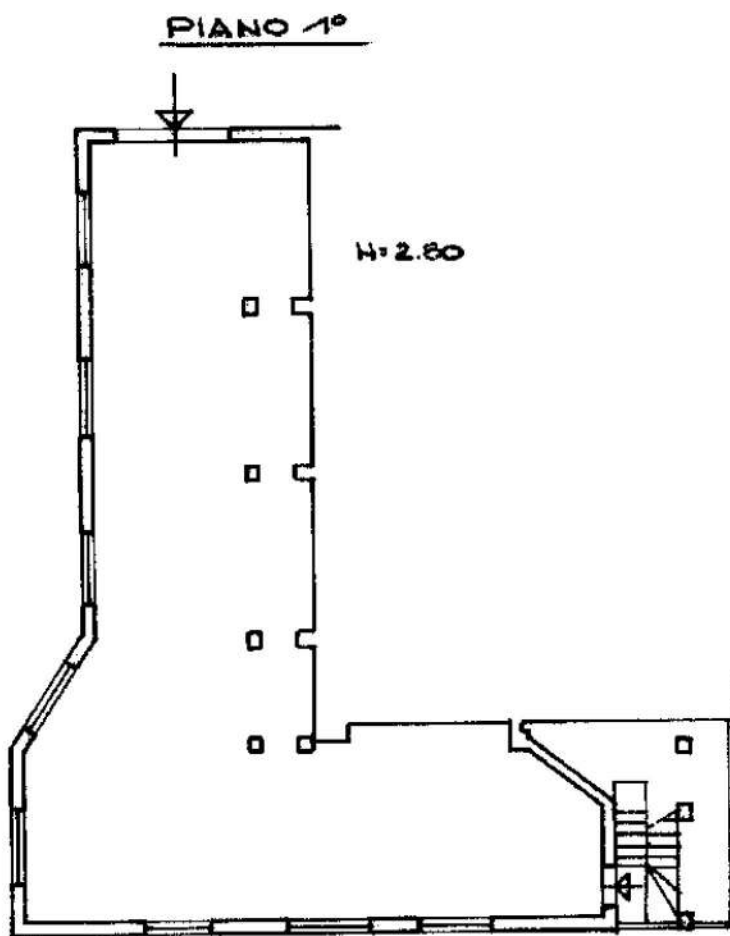

ORIENTAMENTO

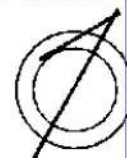

SCALA DI 1: 200

RISERVATO ALL'UFFICIO

Dichiarazione di N.C.
Ultima planimetria in atti
Denuncia di variazione

Compilata dall'ING. [redacted]
(Titolo, cognome e nome)

Data presentazione:02/04/1991 - Data: 03/02/2018 - n. T55506 - Richiedente: CRVLSN66D13I854P
Totale schede catastali: 1
Formato di acquisizione: A4 (210x297) - Formato stampa richiesto: A4 (210x297)

F. 321 sub. 3

della provincia di COSENZA n. 110

date Firma [redacted]

Catasto Edilizio Urbano - Situazione al 03/02/2018 - Comune di BIANCHI (A842) - Foglio: 9 - Particella: 327 - Subalterno: 3 >
Firmato DA [redacted] C.A. 3 Serie#: 727b8b2322afdda7913a8988ed6d28de9



MODULARIO
F. rig. rend. 487



MINISTERO DELLE FINANZE
DIREZIONE GENERALE DEL CATASTO E DEI SS.TT.EE.
CATASTO EDILIZIO URBANO (RDL 13-4-1939, n. 652)

MOD. BN (CEU)

LIRE
250

Planimetria di u.i.u. in Comune di **BIANCHI** via **STAGLIO** civ. **42/A**

PIANO 1°

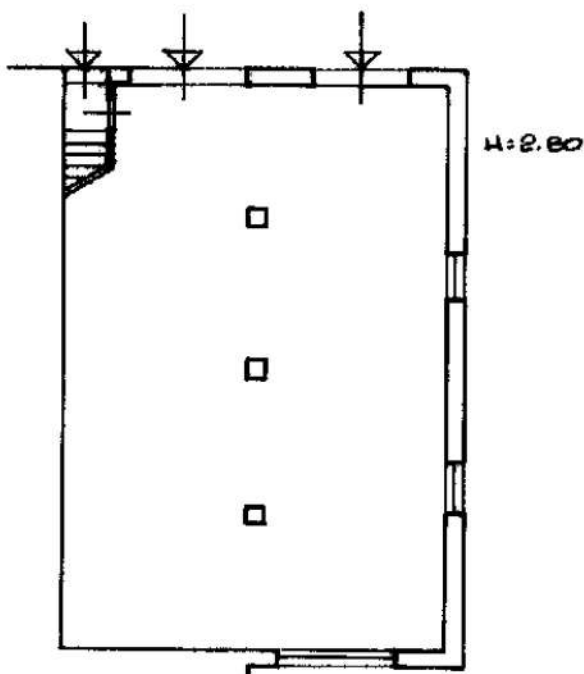

ORIENTAMENTO



SCALA DI 1:200

mapa 01
Catasto dei Fabbricati - Situazione al 03/02/2018 - Comune di BIANCHI (A842) - Foglio: 9 - Particella: 327 - Subalterno: 4 >
ARUBAPEC S.P.A. NG CA 3 Serial#: 727b8b2322afdda7913e898ed6d28de9

Dichiarazione di N.C.
Duplicato in cartaceo

Compilata dall' **ING. [REDACTED]**
(Titolo, cognome e nome)

RISERVATO ALL'UFFICIO

FAUSTO

iscritto all'albo degli **INGEGNERI**
della provincia di **COSENZA** n. **776**

data **29.03.91** Firma **[REDACTED]**

Data presentazione:02/04/1991 - Data: 03/02/2018 - n. T55507 - Richiedente: CRVLSN66D13I854P
Totale fogli: 1 - Formato di acquisizione: A4(210x297) - Formato stampa richiesto: [REDACTED]

n. **327** sub. **4**



MODULARIO
F. rig. rand. 487



MINISTERO DELLE FINANZE
DIREZIONE GENERALE DEL CATASTO E DEI SS.TT.EE.
CATASTO EDILIZIO URBANO (RDL 13-4-1939, n. 652)

MOD. BN (CEU)

LIRE
250

Planimetria di u.i.u. in Comune di BIANCHI via STAGLIO civ. 42

PIANO 2°

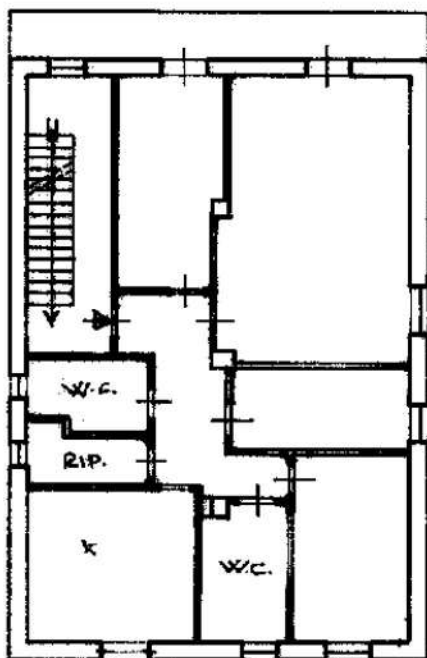

M: 2,80

ORIENTAMENTO

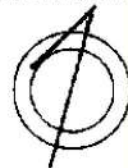

SCALA DI 1: 200

Catasto dei Fabbricati - Situazione al 03/02/2018 - Comune di BIANCHI (A842) - Foglio: 9 - Particella: 327 - Subalterno: 5 >
Firmato D.M. [Illegible]

Dichiarazione di N.C.
Ultima dichiarazione

Compilata da LINA
(Titolo, cognome e nome)

RISERVATO ALL'UFFICIO

Data presentazione: 02/04/1991 - Data: 03/02/2018 - n. T55508 - Richiedente: CRVLSN66D13I854P
Totale schede: 1 - Formato di acquisizione: A4(210x297) - Formato stampa richiesto: della provincia di COSENZA n. 778

n. 327 sub. 5

data 29.03.91 Firma [Illegible]



MODULARIO
F. rig. rend. 497



MINISTERO DELLE FINANZE
DIPARTIMENTO DEL TERRITORIO
CATASTO EDILIZIO URBANO (RDL 13-4-1939, n. 652)

MOD. BN (CEU)

LIRE
500

Planimetria di u.i.u. in Comune di BIANCHI via STAGLIO civ. 42

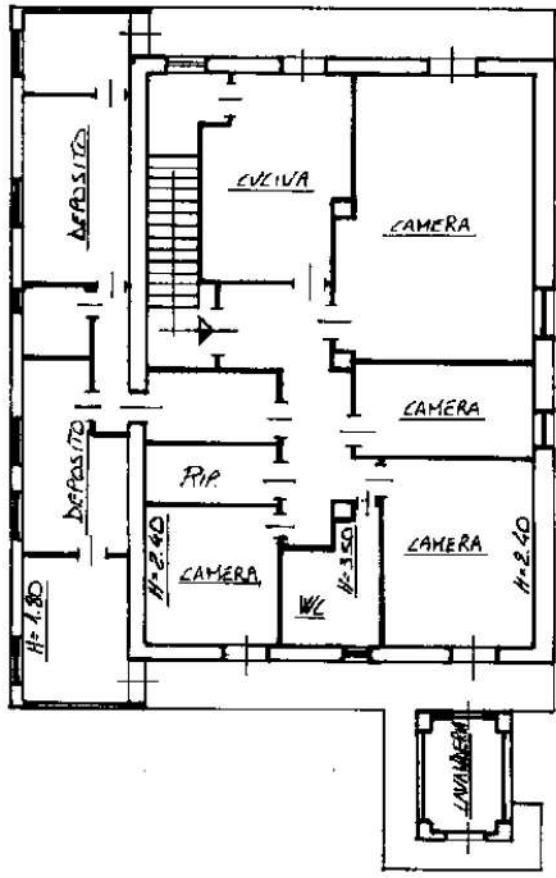

PIANO 3°

ORIENTAMENTO

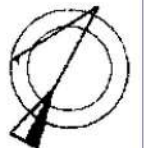

SCALA DI 1:20

Catasto dei Fabbricati - Situazione al 03/02/2018 - Comune di BIANCHI (A842) - Foglio: 9 - Particella: 327 - Subalterno: 6 >
Firmato D/Tr. [signature]

Brand Istituto Poligrafico e Zecca dello Stato - P.V.

Dichiarazione di N.C.
Denuncia di variazione
Ultima planimetria in atti
Data presentazione: 27/11/1998 - Data: 03/02/2018 - n. T55509 - Richiedente: CRVLSN66D13I854P
Totale schede: 1 - Formato di acquisizione: A4(210x297) - Formato stampa: A4
n. 327 sub. 6

Compilata dal IN/6 [signature]
(Titolo, cognome e nome)
data [signature] Firma [signature]

RISERVATO ALL'UFFICIO

N=4200

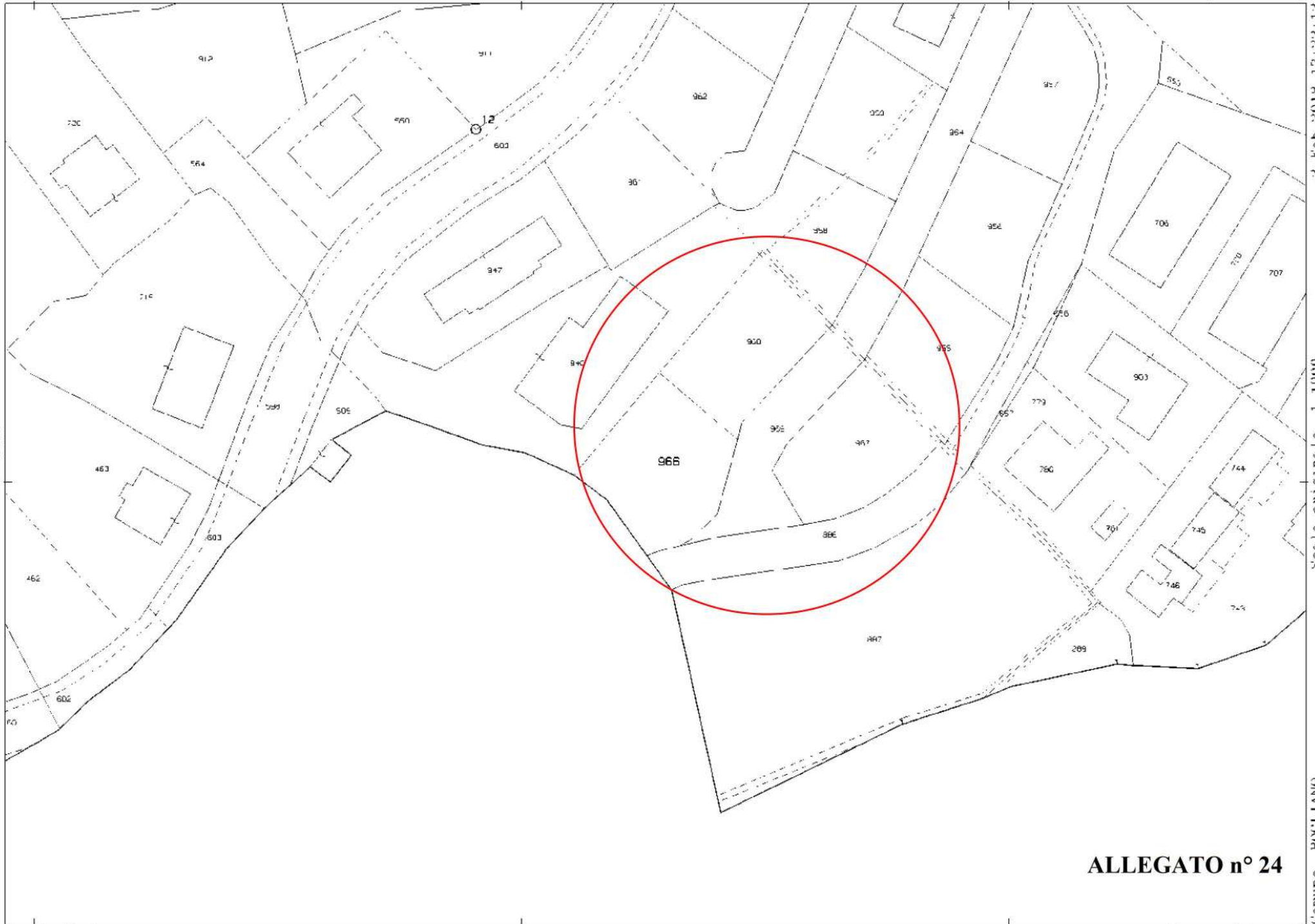

3-Feb-2018 17:22:13
Prot. n. 153906/2018

Scala originale: 1:1000
Dimensione cornice: 267.000 x 189.000 metri

Comune: ROGLIANO
Foglio: 5

ALLEGATO n° 24

1 Particella 966

E=-8900

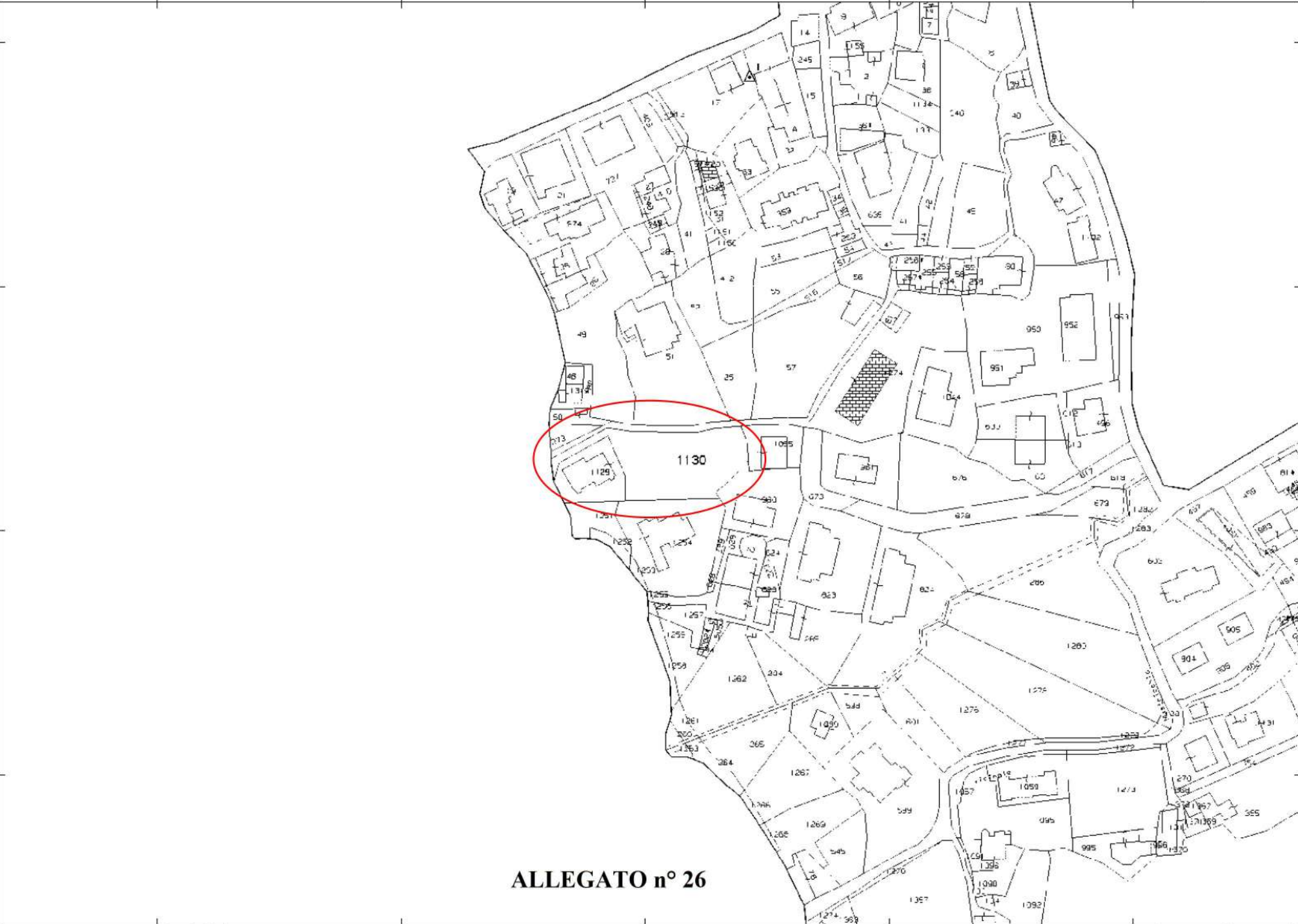

ALLEGATO n° 26

N=17400

E=-21500

3-Feb-2018 17:24:48
Prot. n. 15404/2018
Scala originale: 1:2000
Dimensione cornice: 534.000 x 378.000 metri
Comune: MARANO PRINCIPATO
Foglio: 7

1 Particella: 1130

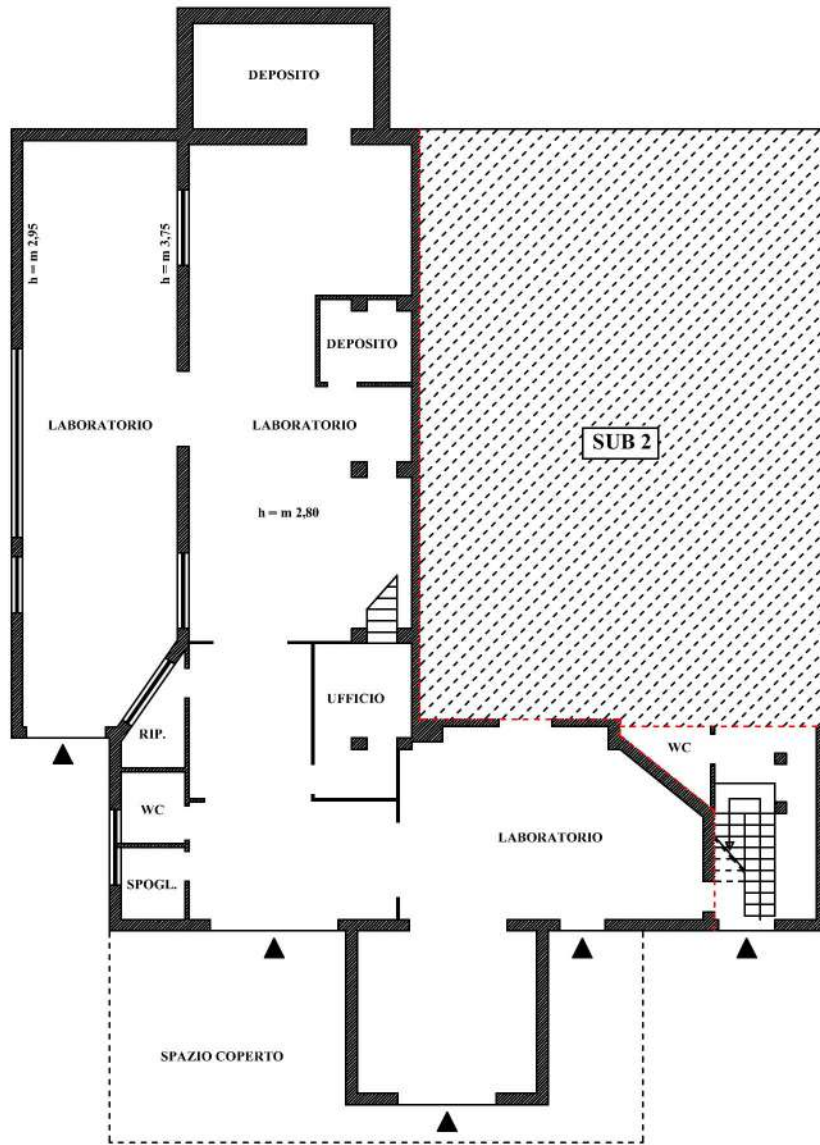

**PIANTA PIANO SEMINTERRATO
SUB 1
(Scala 1 : 200)**



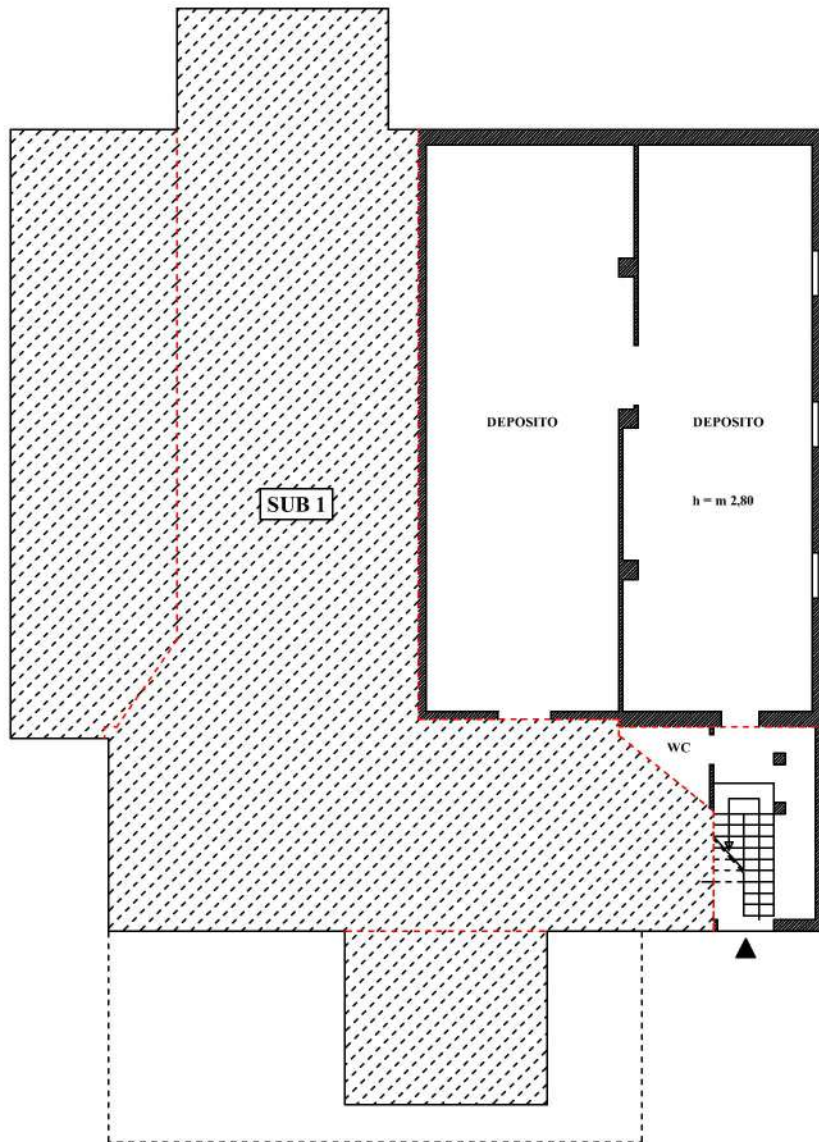

**PIANTA PIANO SEMINTERRATO
SUB 2
(Scala 1 : 200)**



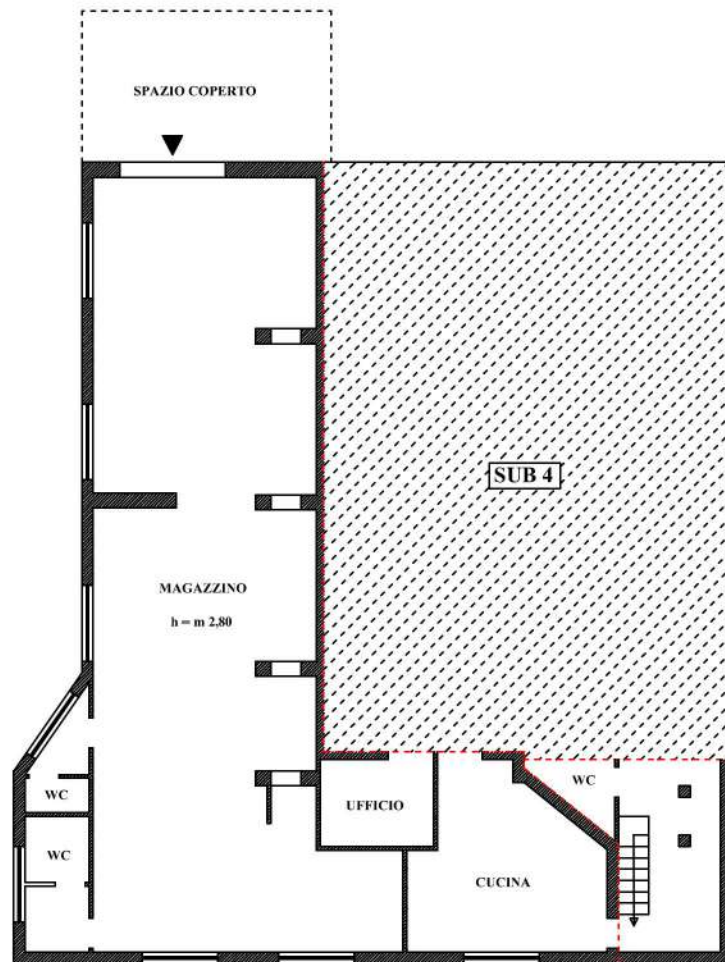

**PIANTA PIANO TERRA
SUB 3
(Scala 1 : 200)**



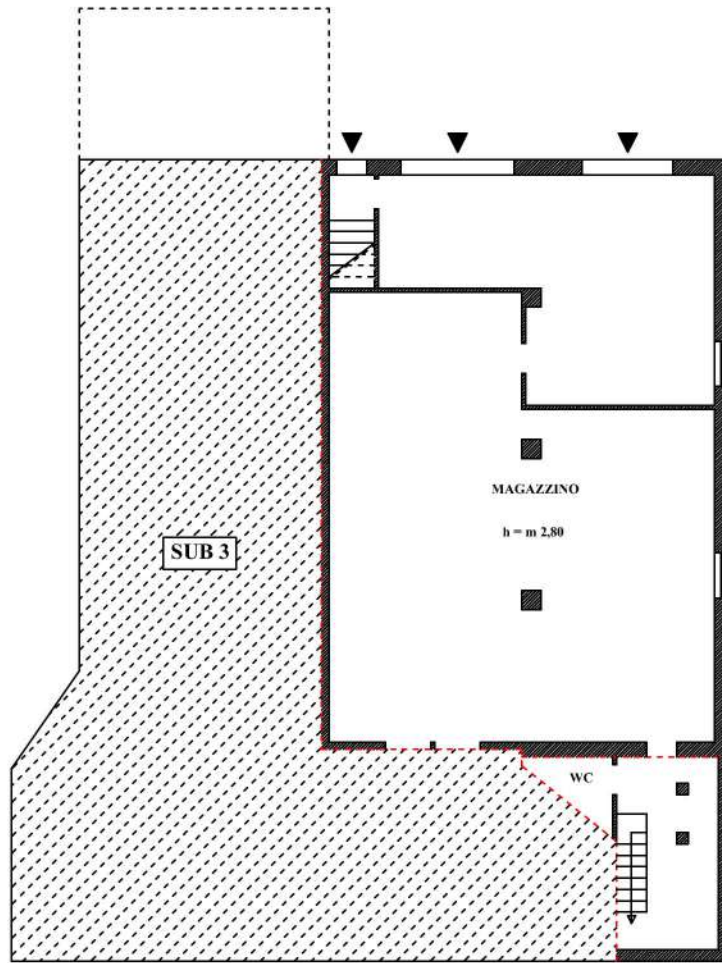

PIANTA PIANO TERRA
SUB 4
(Scala 1 : 200)



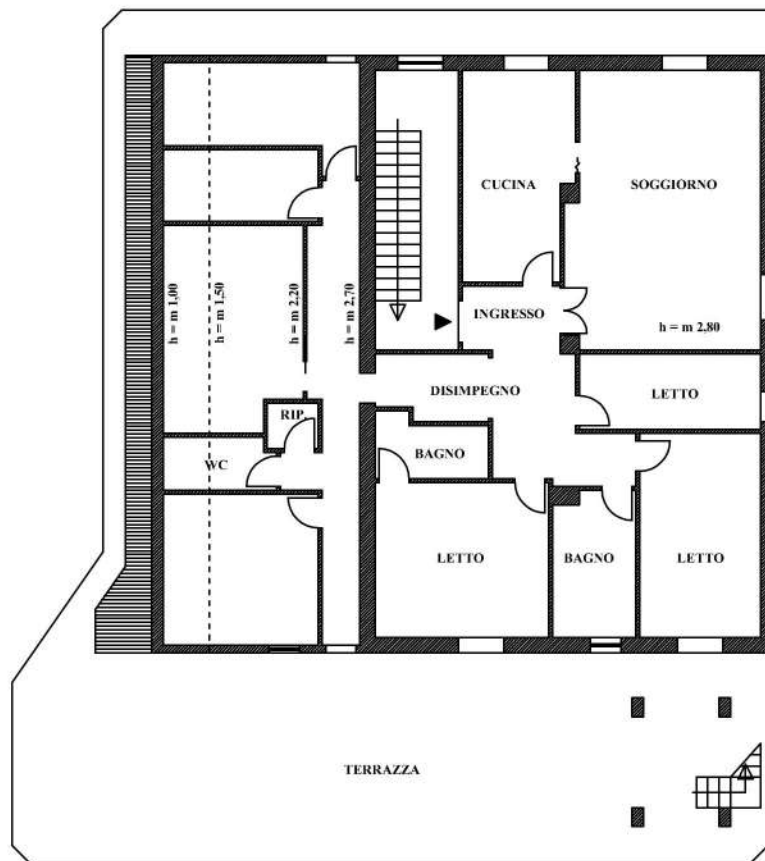

**PIANTA PIANO PRIMO
SUB 5
(Scala 1 : 200)**



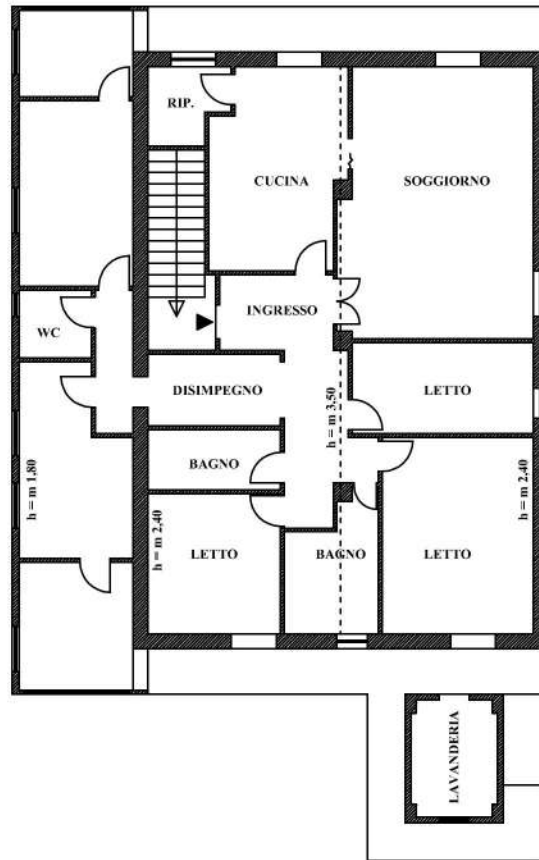

**PIANTA PIANO SECONDO
SUB 6
(Scala 1 : 200)**

