

ALLEGATO DF 1

Documentazione fotografica prodotta durante il sopralluogo del 26.10.2015



Foto n. 1: Accesso all'immobile da Via degli Stadi



Foto n. 2 : Particolare interno della porta d'accesso



Foto n. 3: Porta di uscita



Foto n. 4: Vista esterna di tre degli accessi all'immobile



Foto n. 5 e n. 6: Particolare della zona destinata alla vendita



Foto n. 7 e n. 8: Particolare della zona destinata alla vendita



Foto n. 9: Vista interna della porta d'ingresso all'immobile

Foto n. 10: Particolare della controsoffittatura presente nella zona anteriore del locale



Foto n. 11: Corridoio interno per l'accesso alla zona celle e laboratorio

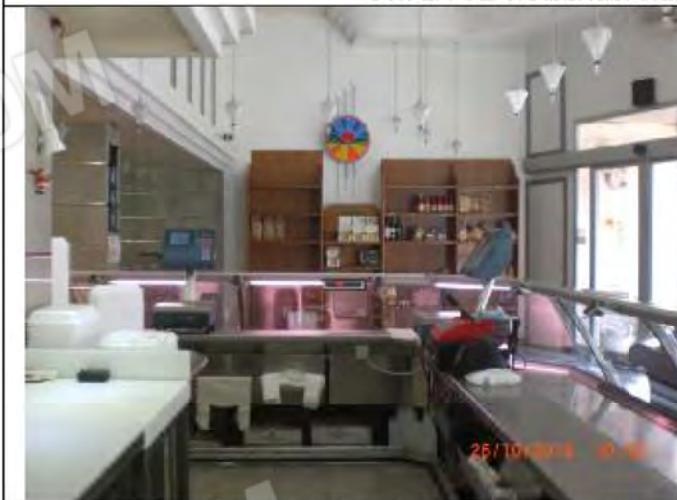

Foto n. 12: Porta scorrevole interna che dal corridoio dà nella zona retro banco vendita

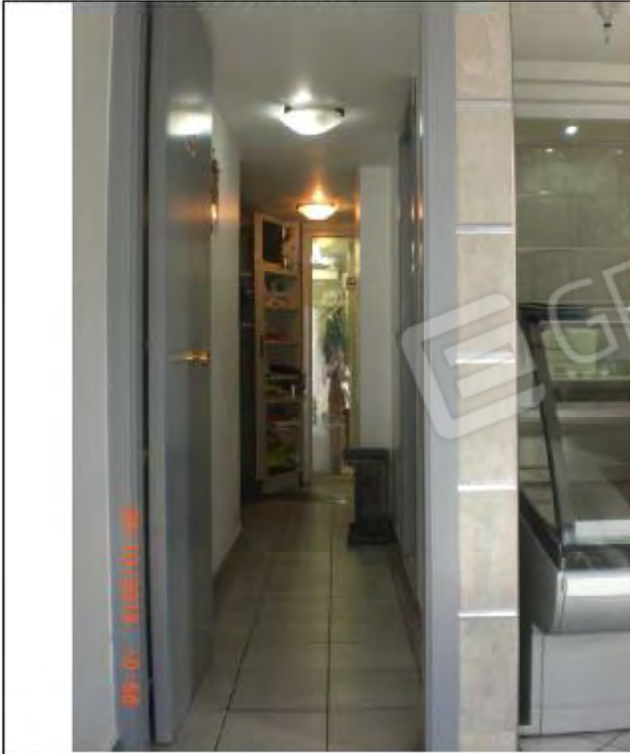

Foto n. 13 e 14: Scala di collegamento tra il piano terra e il piano S1



Foto n. 15 e n. 16: Locale deposito al piano S1



Foto n. 17 e n. 18: Collegamenti tra i due vani al Piano S1



Foto n. 19 e n. 20: Particolare delle macchine installate in uno dei due vani al piano S1

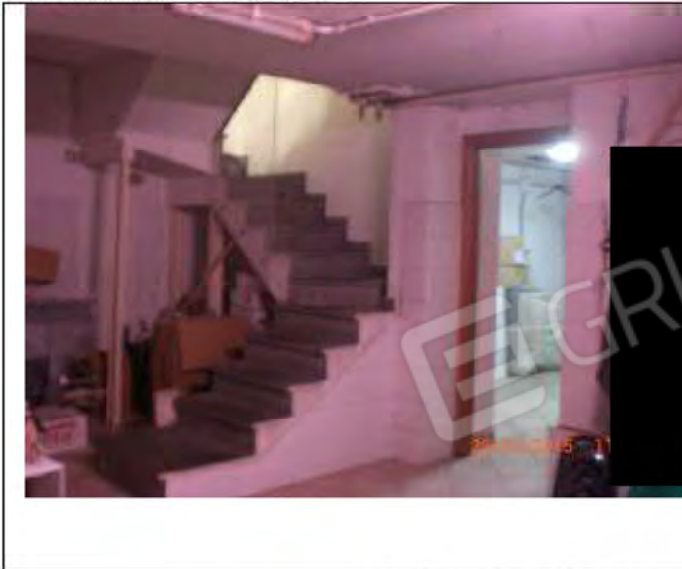

Foto n. 21 e n. 22: Scala di collegamento interna

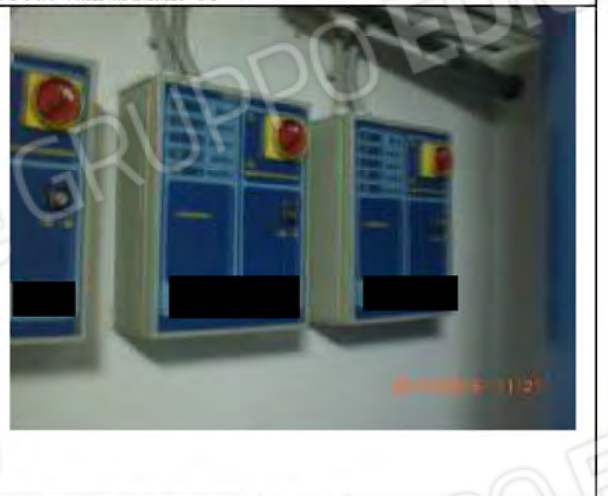
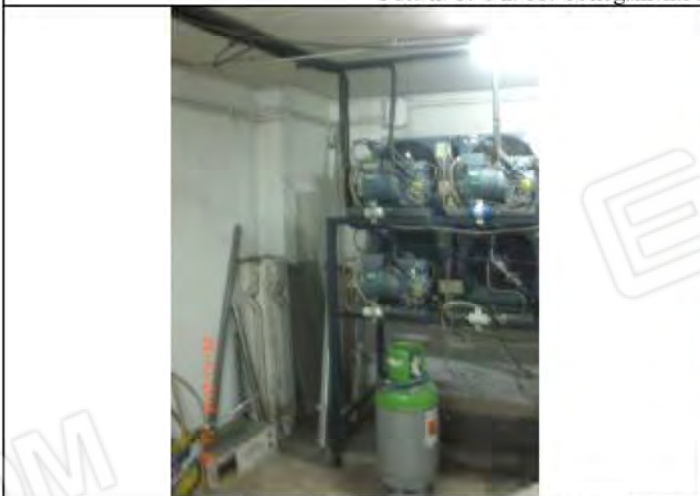

Foto n. 22 e n. 23: Spazi di distribuzione interna al piano soppalcato

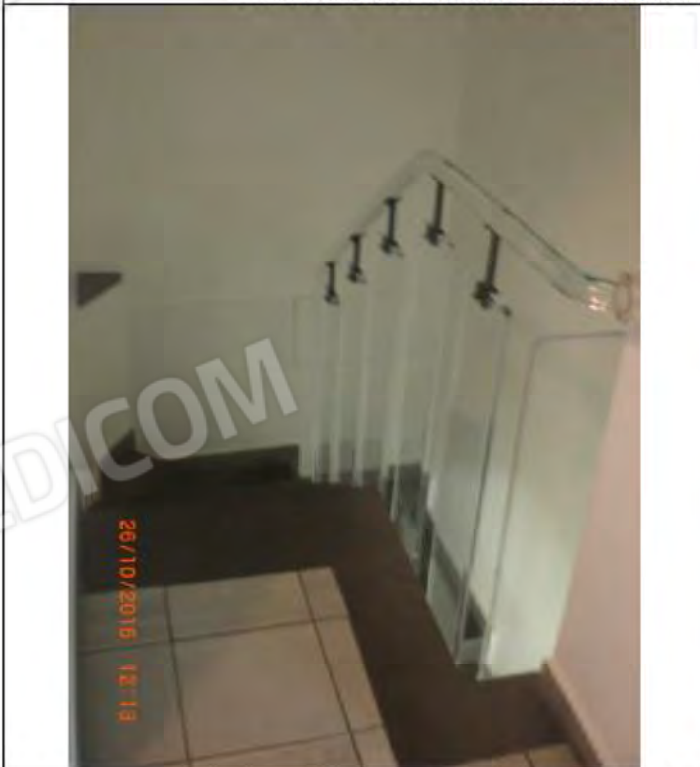

Foto n. 24 e n. 25: Vano destinato ad ufficio al piano soppalcato



Foto n. 26 e n. 27: Particolari dei punti luce nei vani al piano soppalcato

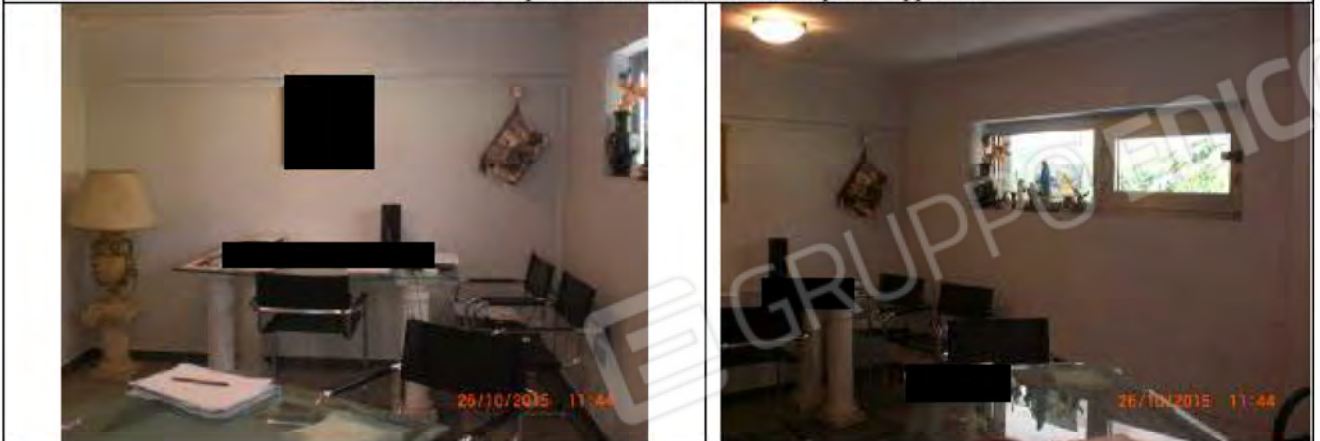

Foto n. 28 Interno di uno dei due vani al piano soppalcato

Foto n. 29: Particolare accessi ai servizi al piano soppalcato

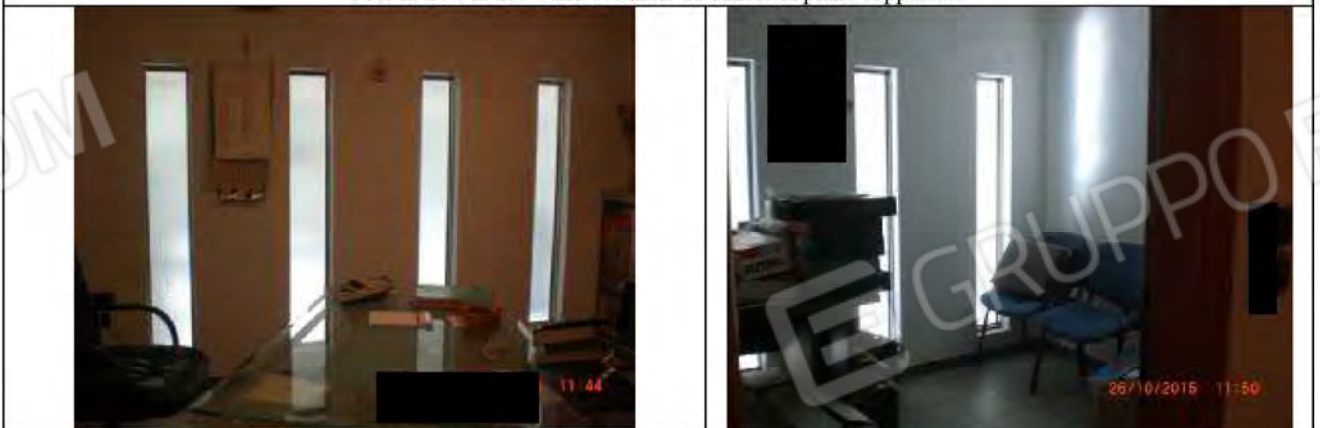

Handwritten signature: Monica Alfano

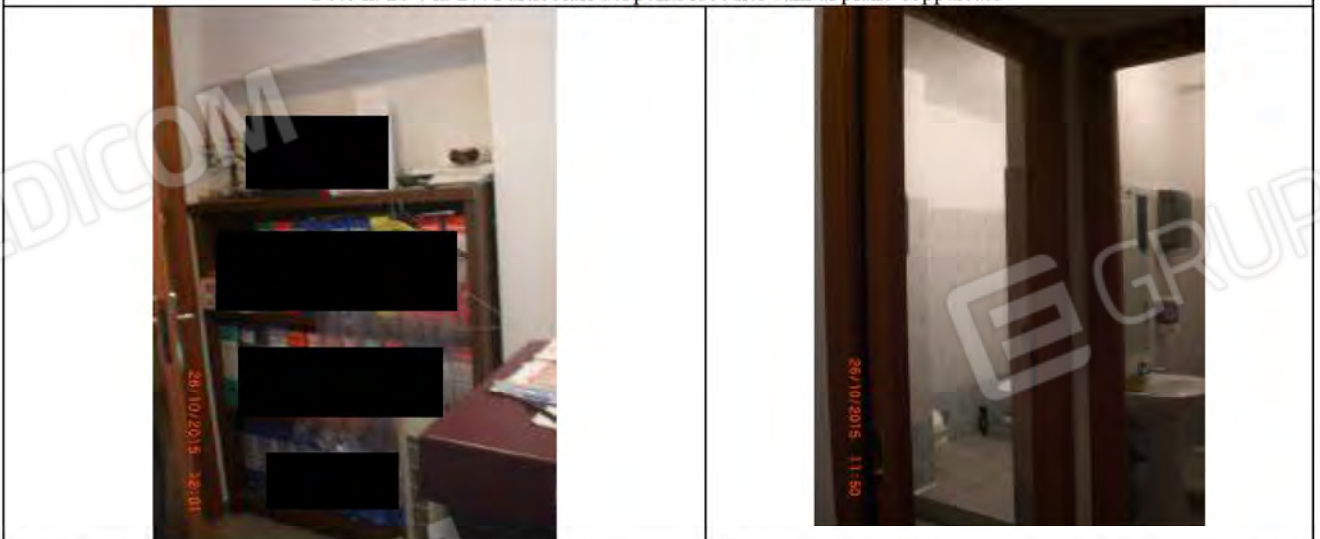

Foto n. 30, n. 31, n. 32, n. 33, n. 34 : Interni dei servizi al piano soppalcato



Foto n. 35, n. 36, n. 37, n. 38, n. 39, n.40: Cucina posta al piano soppalcato



Monica Alfano



Foto n. 41: Particolare del collegamento tra piano terra e piano S1



Foto n. 42, n. 43, n. 44: Particolari della zona lavorazione



Foto n. 45: Vista esterna dell'ingresso al civico 82



Foto n. 46: Vista esterna dell'ingresso al civico 82

Il CTU
Ing. Monica Alfano



Monica Alfano

Monica Alfano

ALLEGATO DF 2

Documentazione fotografica prodotta durante il sopralluogo del 12.11.2015



Foto n. 1 e n. 2 : Particolari della zona destinata alla vendita



Foto n. 3: Corridoio interno a piano terra



Foto n. 4: Vista della porzione del piano terra destinata alla lavorazione



Foto n. 5: Gradini interni per superare dislivello tra zone a piano terra



Foto n. 6: Vista interna della porta d'ingresso al civico n. 88



Foto n. 7 e n. 8: Particolare della zona destinata alla lavorazione a piano terra



Foto n. 9 e n. 10: Vista interna della zona destinata alla lavorazione a piano terra



Foto n. 11: Porte interne al piano S1 di comunicazione tra vani e servizio



Foto n. 12: Particolare del servizio posto a quota S1



Foto n. 13: Scala di collegamento tra il piano terra e il piano S1



Foto n. 14: Porta metallica al piano S1



Foto n. 15: Corridoio condominiale al piano seminterrato



Foto n. 16: Particolare delle operazioni di rilievo al piano soppalcato



Foto n. 17: Particolare dell'apertura posta nel vano ufficio al piano soppalcato



Foto n. 18 e n. 20: Particolare punti luce nei vano al piano soppalcato



Foto n. 21 e n. 22: Zona di distribuzione al piano soppalcato



Foto n. 23: Servizio al piano soppalcato

Foto n. 24: Particolare dello spogliatoio al piano soppalcato



Foto n. 25: Cucina al piano soppalcato

Foto n. 26: Collegamento interno tra piani

Il CTU
Ing. Monica Alfano



Monica Alfano



Monica Alfano