



ALLEGATO 02

N=15200



Ufficio Provinciale di Genova - Territorio Servizi Catastrali - Direzione - NO. CATASTRALE CORRAINI

VIS. del 10.09.2013

Comune CAROLEI
Foglio 1

Scala originale 1:2000
Dimensione cartace 776 000 x 552 000 metri

21-Ger-2013 17 SR
Prot. n. 735113-2013

ELABORATO PLANIMETRICO	
Compilato da:	
Iscritto all'albo:	
Architetti	
Prov. Cosenza	N. 224

Agenzia del Territorio
CATASTO FABBRICATI
 Ufficio Provinciale di
 Cosenza

Comune di Carolei	Protocollo n. CS0099127 del 06/03/2009
Sezione: Foglio: 1 Particella: 353	Tipo Mappale n. del
Dimostrazione grafica dei subalterni	Scala 1 : 500

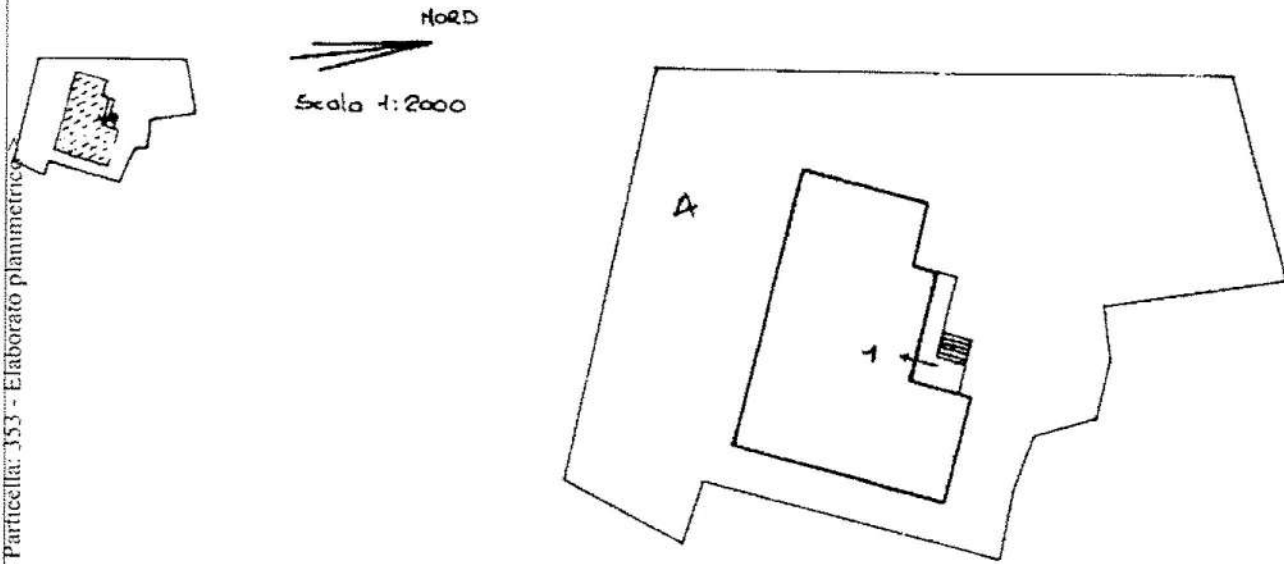

Piano terra con corte annessa

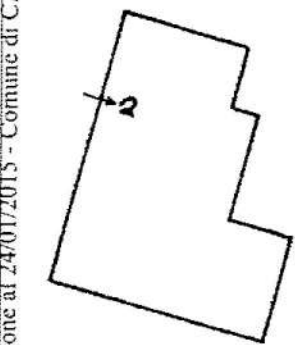

PIANO PRIMO

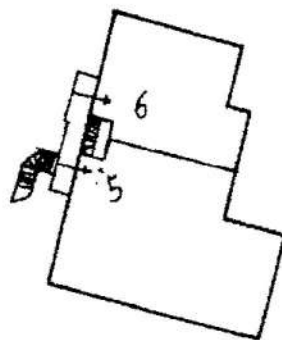

PIANO SECONDO

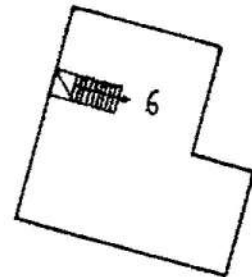

PIANO TERZO

- SUB 1 : APPTO P.T.
- 2 : . P.1°
- 3 : . P.2°
- 4 : BENE COMUNE NON CENSIBILE (CORTE)
- 6 : APPTO P. 2-3

ORIENTAMENTO

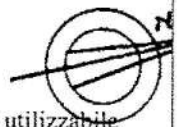

Ultima planimetria in atti

Catasto dei fabbricati - Situazione al 24/01/2015 - Comune di CAROLEI (B802) - Particella: 353 - Foglio: 1 - Elaborato planimetrico

Agenzia del Territorio
CATASTO FABBRICATI
Ufficio Provinciale di
Cosenza

Dichiarazione protocollo n. CS0099127 del 06/03/2009

Planimetria di u.i.u. in Comune di Carolei

Via Nazionale

civ.

Identificativi Catastali:

Sezione:

Foglio: 1

Particella: 353

Subalterno: 5

Compilata da:

Isritto all'albo:
Architetti

Prov. Cosenza

N. 224

Scheda n. 1

Scala 1:200

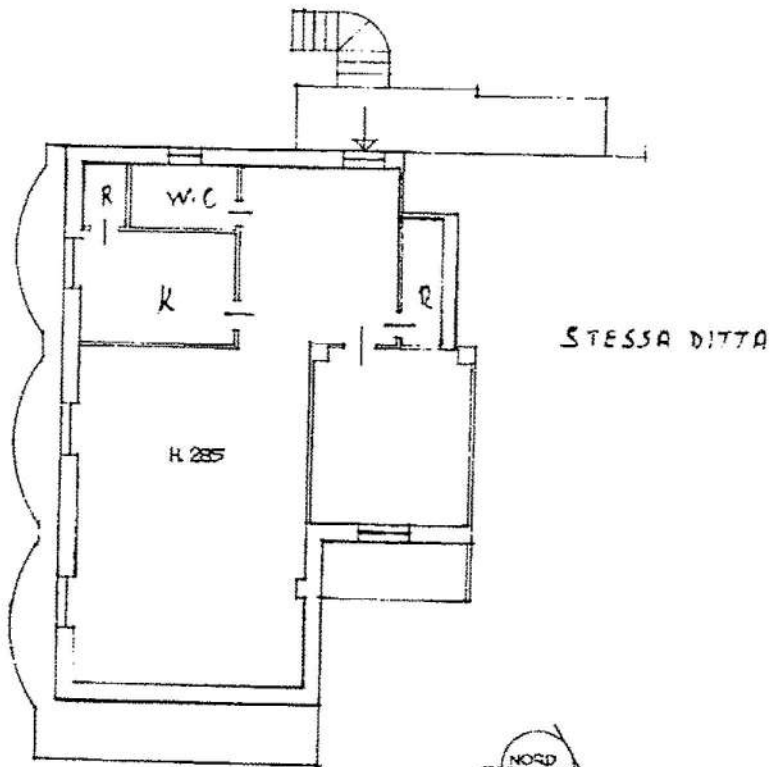

PIANO SECONDO

Catasto dei Fabbricati - Situazione al 27/01/2015 - Comune di CAROLEI (CS021) - < Foglio: 1 - Particella: 353 - Subalterno: 5 -
VIA NAZIONALE piano: 2;

10 metri

Ultima planimetria in atti

Data: 27/01/2015 - n. T341799 - Richiedente: DFRFBA73M06D086B

totale schede: 1 - Formato di acquisizione: A4(210x297) - Formato stampa richiesto: A4(210x297)