

N=20600

E=-20100

1 Particella: 883



Comune: RENDE
Foglio: 45
Richiedente: M

Scala originale: 1:2000
Dimensione cornice: 534.000 x 378.000 metri

4-Mag-2015 9:09
Prot. n. CS0081513/2015



**Agenzia del Territorio
CATASTO FABBRICATI
Ufficio Provinciale di
Cosenza**

Dichiarazione protocollo n. CS0109364 del 20/04/2004

Planimetria di u.i.u. in Comune di Rende

Loc. Petroni

civ. SN

Identificativi Catastali:

Sezione:

Foglio: 45

Particella: 883

Subalterno: 7

Compilata da:
Fortunato Fabrizio

Iscritto all'albo:
Geometri

Prov. Cosenza

N. 2331

Scheda n. 1

Scala 1:200

PIANO SEMINTERRATO

H = m 2,60

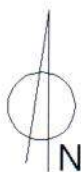
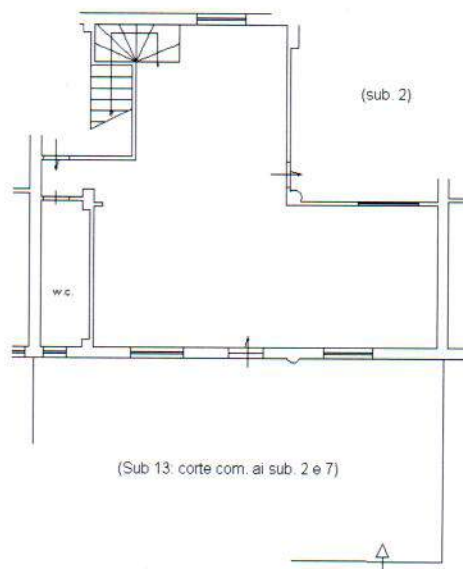

Catasto dei Fabbricati - Situazione al 04/05/2015 - Comune di RENDE(H235) - < Foglio: 45 Particella: 883 - Subalterno 7 >
LOC. PETRONI n. SN piano: S1;

Ultima Planimetria in atti



**Agenzia del Territorio
CATASTO FABBRICATI
Ufficio Provinciale di
Cosenza**

Dichiarazione protocollo n. CS0109364 del 20/04/2004

Planimetria di u.i.u. in Comune di Rende

Loc. Petroni

civ. SN

Identificativi Catastali:

Sezione:

Foglio: 45

Particella: 883

Subalterno: 2

Compilata da:
Fortunato Fabrizio

Iscritto all'albo:
Geometri

Prov. Cosenza

N. 2331

Scheda n. 1

Scala 1:200

PIANO TERRA (rialzato)

H = m 2,80

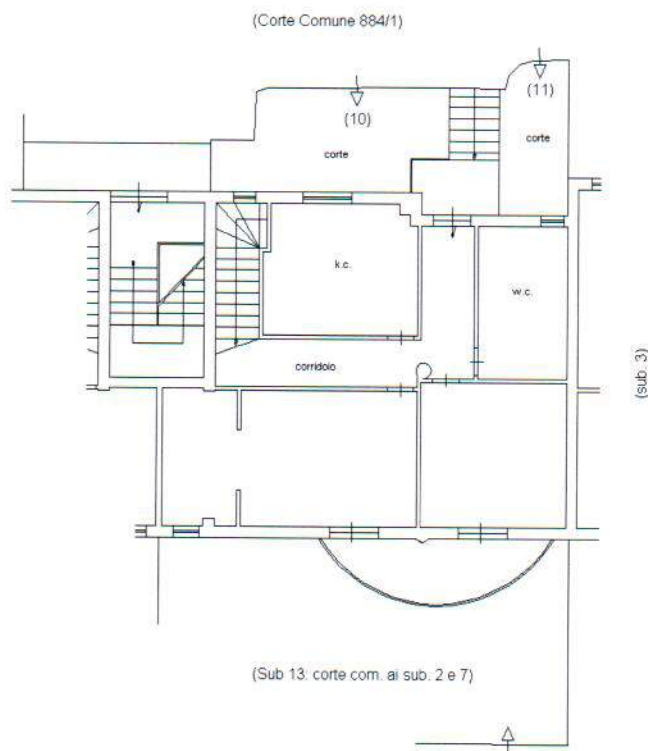

PIANO SEMINTERRATO

H = m 2,60

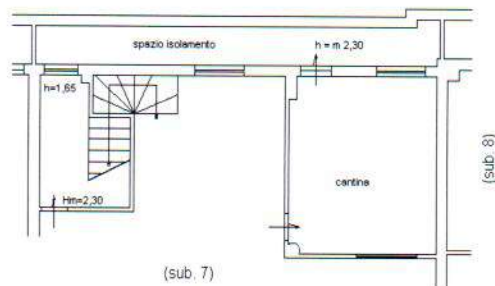

Ultima Planimetria in atti

Catasto dei Fabbricati - Situazione al 04/05/2015 - Comune di RENDE(H235) - < Foglio: 45 Particella: 883 - Subalterno 2 >
LOC. PETRONI n. SN, F.45 PART.883/10 - CORTE MQ 16 n. SN, F.45 PART.883/11 - CORTE MQ 6 n. SN piano: T-SI;

Pianta - Piano Terra Rialzato
 con indicazione delle principali modifiche
 realizzate in difformità al permesso di costruire
 n°55 del 04 Marzo 2004

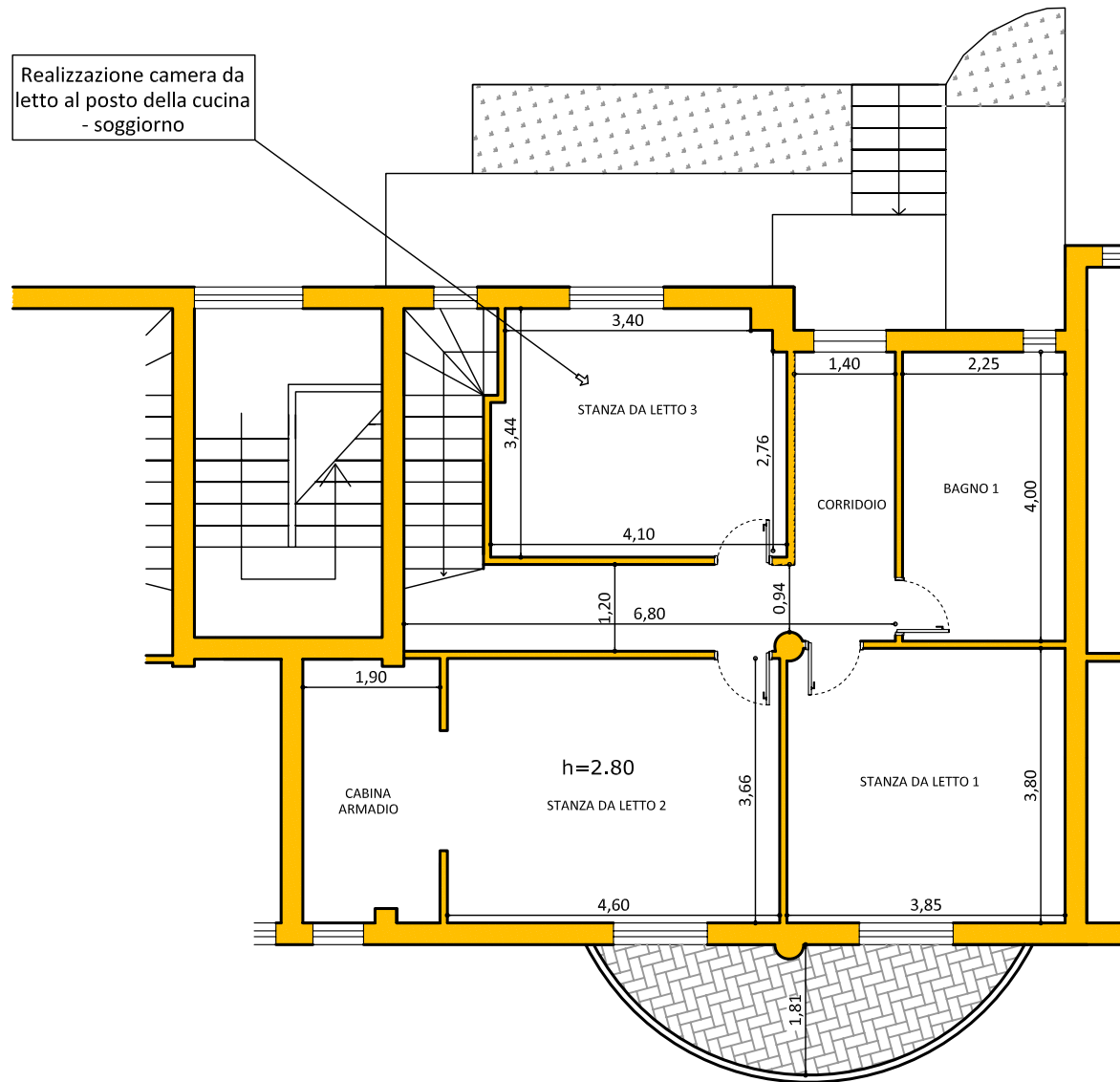

Pianta - Piano Seminterrato
 con indicazione delle principali modifiche
 realizzate in difformità al permesso di costruire
 n°55 del 04 Marzo 2004

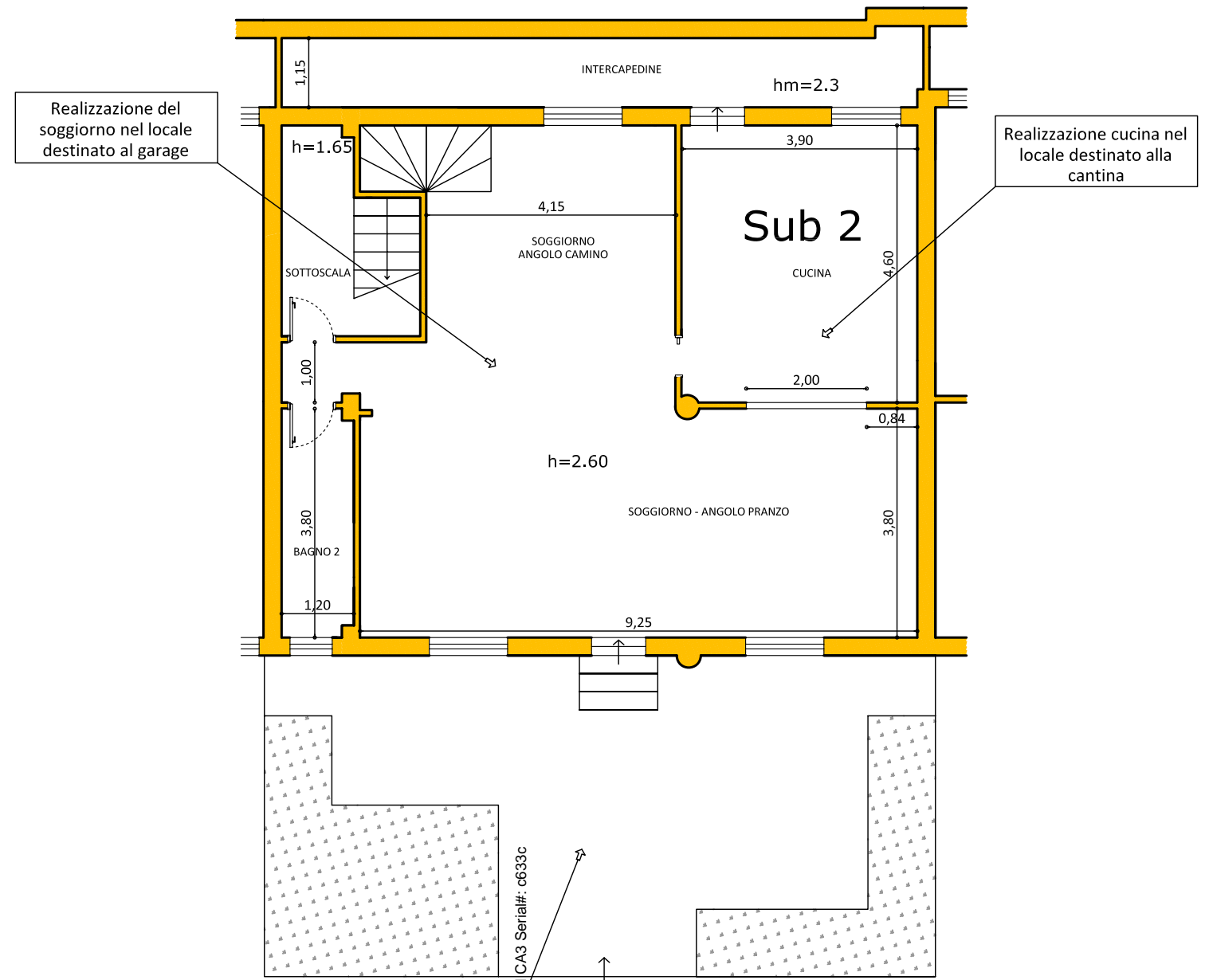
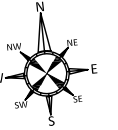

Firmato Da: BLOISE SARA Emesso Da: POSTESOM/CA3 Serial#: c633c



Scala 1:100