

Tav. n° 5.1 – Stralcio inquadramento territoriale
dei fabbricati ricadenti in parte dei terreni oggetto di pignoramento

Stralcio aerofotogrammetrico

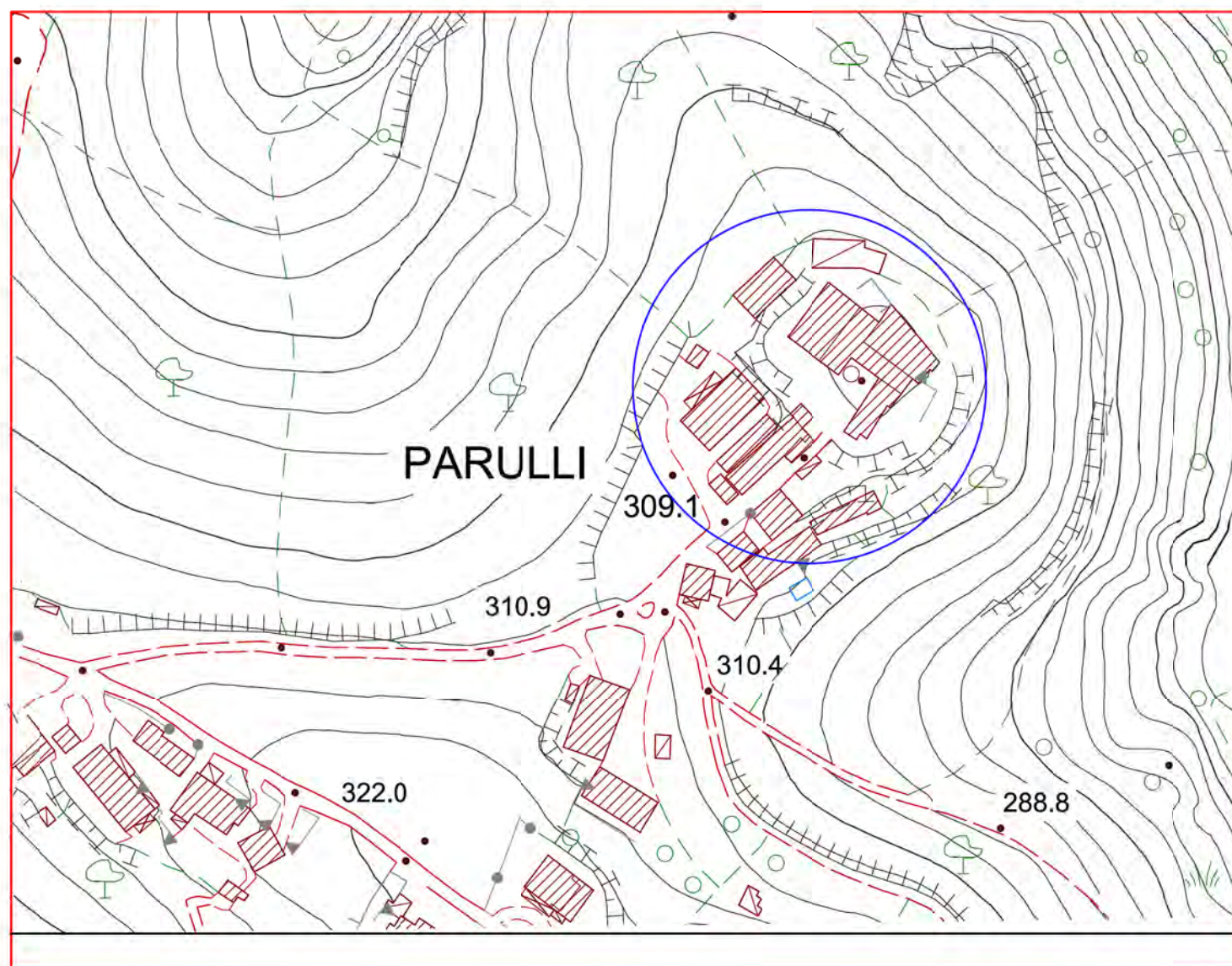

Stralcio planimetria catastale

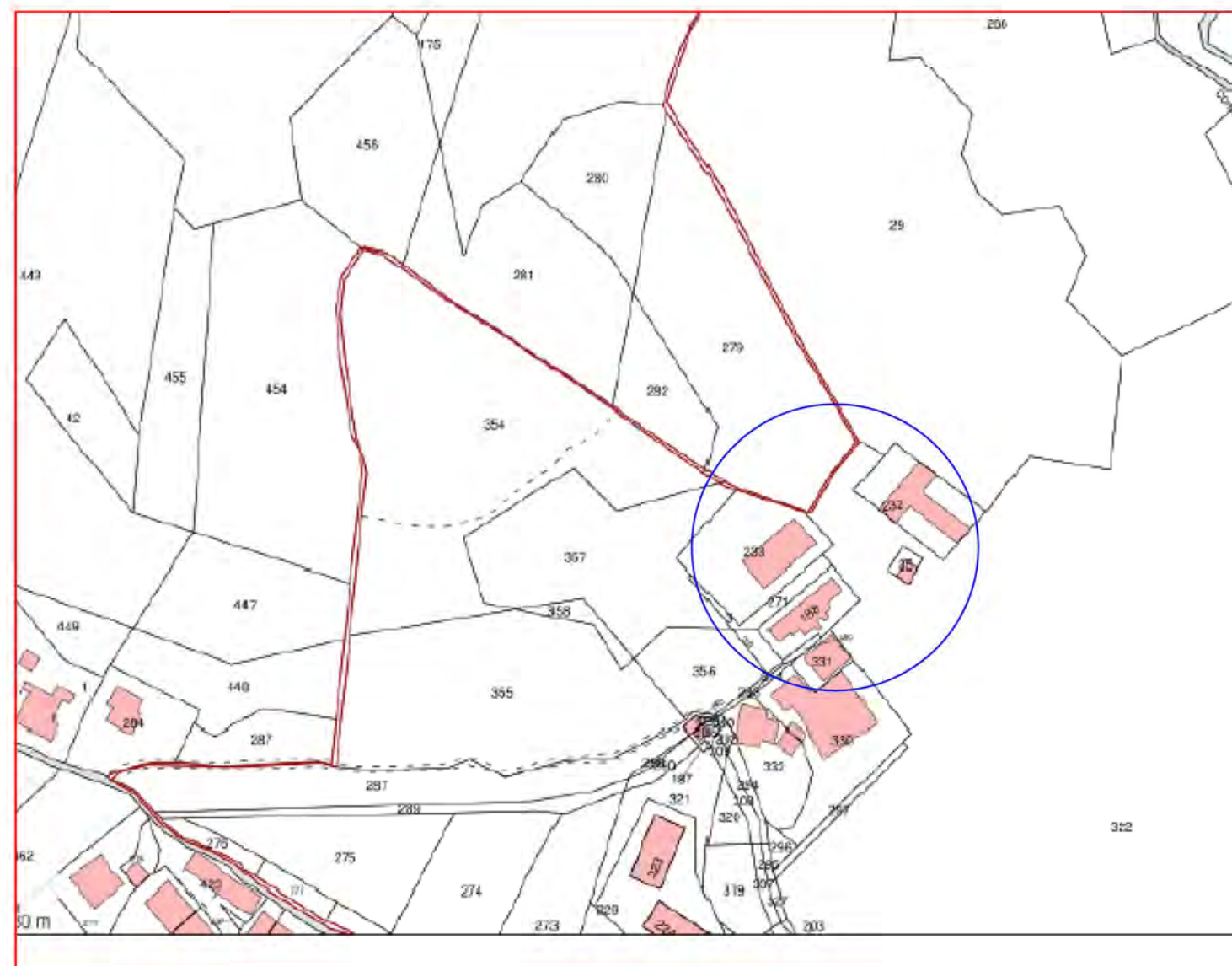

Scala 1:2000



Tav. n° 5.2 - Stralcio immagine su piattaforma satellitare G.I.S. (Geographical Information System) tratte dal Sistema VIR (Vincoli in Rete) con evidenziazione dell' assenza di vincoli ricadenti sui terreni oggetto di pignoramento

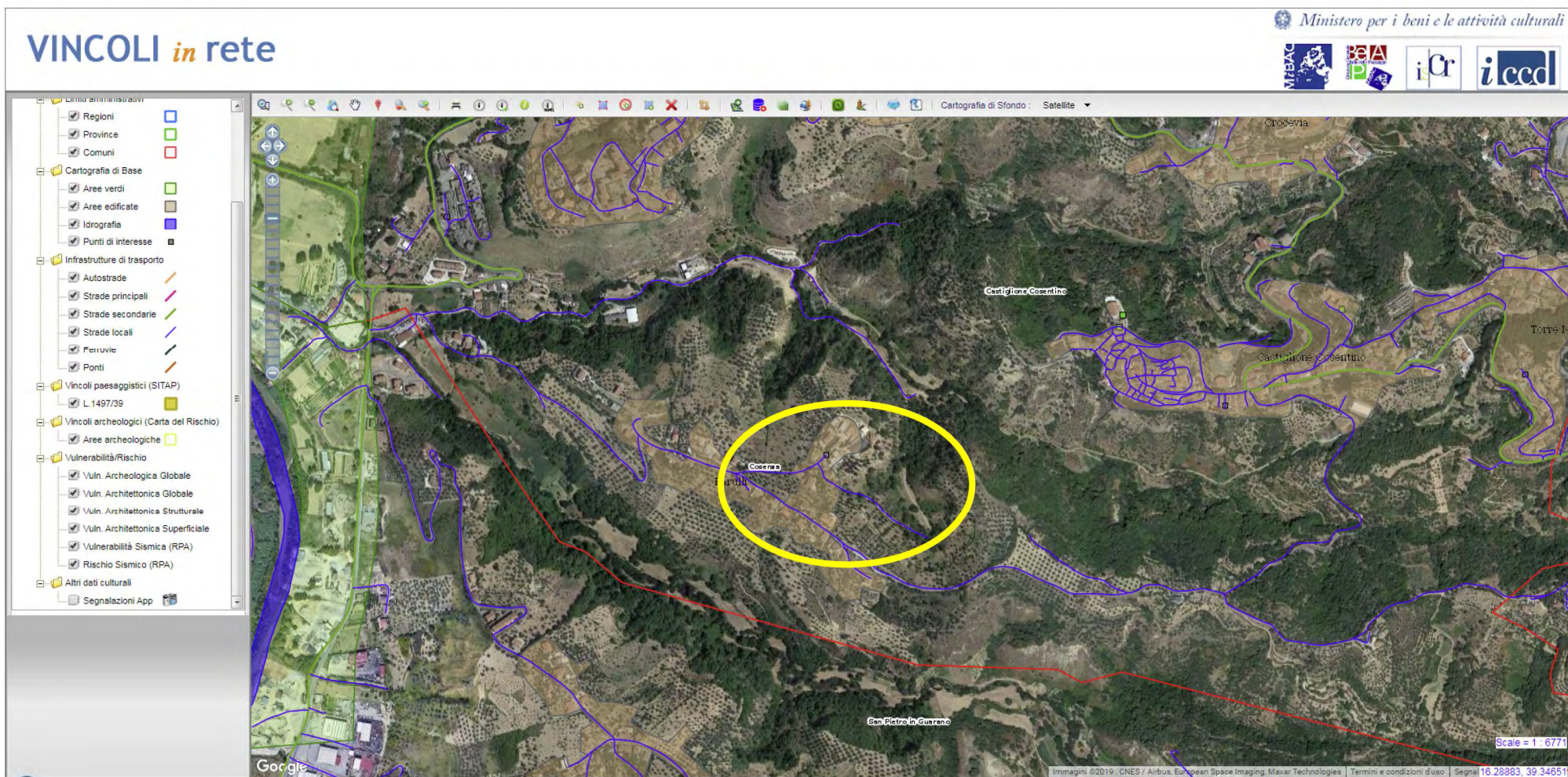

- Archeologici di interesse culturale non verificato
- Archeologici di non interesse culturale
- Archeologici con verifica di interesse culturale in corso
- Archeologici di interesse culturale dichiarato
- Archeologici in area di interesse culturale dichiarato
- Architettonici di interesse culturale non verificato
- Architettonici di non interesse culturale
- Architettonici con verifica di interesse culturale in corso
- Architettonici di interesse culturale dichiarato
- Architettonici in area di interesse culturale dichiarato
- ◆ Parchi e giardini di interesse culturale non verificato
- ◆ Parchi e Giardini di non interesse culturale
- ◆ Parchi e Giardini con verifica di interesse culturale in corso
- ◆ Parchi e Giardini di interesse culturale dichiarato
- ◆ Parchi e Giardini in area di interesse culturale dichiarato

Tav. n° 5.3 - Stralcio immagine tratta dal Sistema VIR (Vincoli in Rete) con evidenziazione dell' assenza di vincoli ricadenti sui terreni oggetto di pignoramento

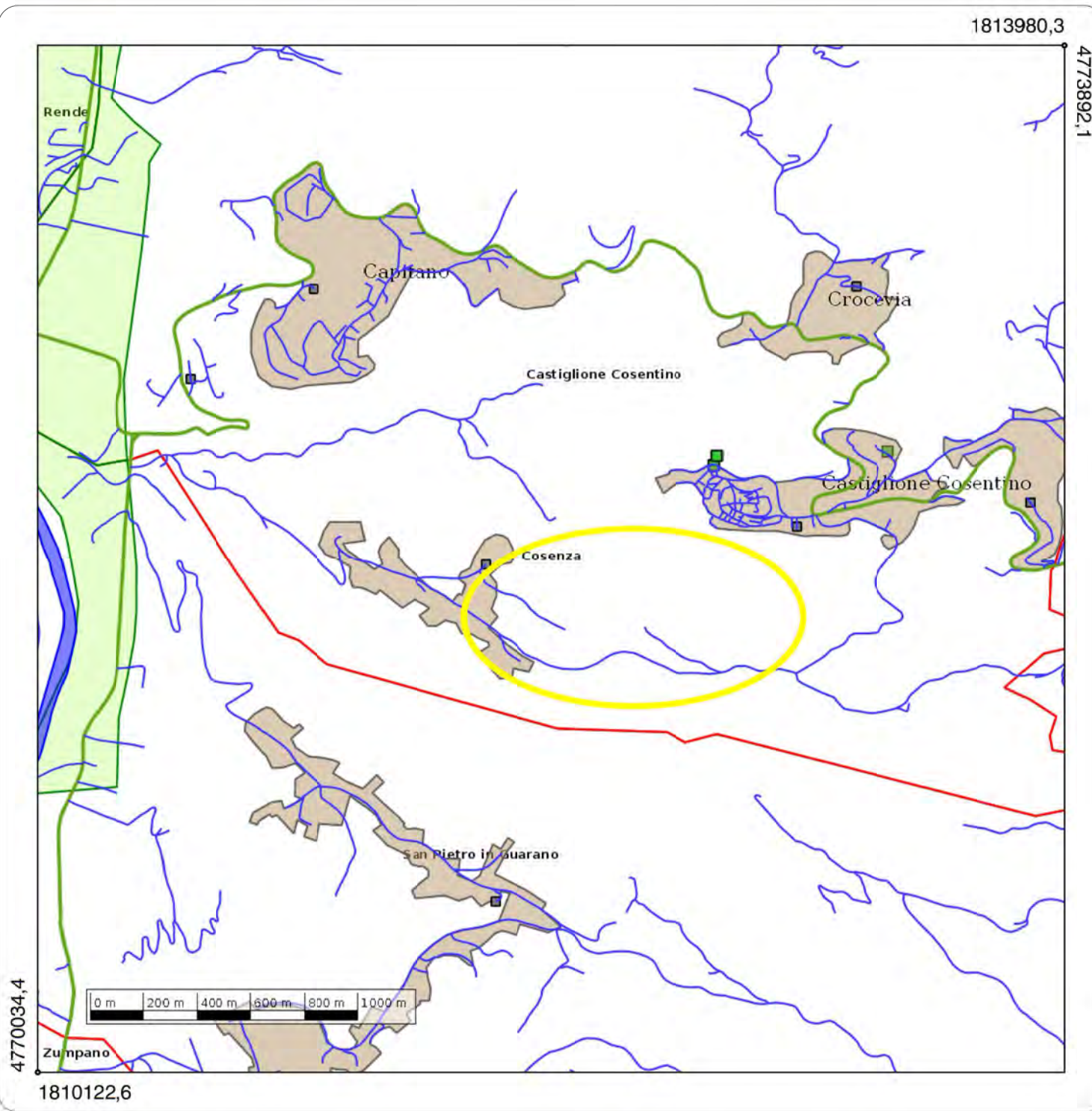

Tav. n° 5.4 - Inquadramento generale catastale dei terreni oggetto di pignoramento

COMUNE DI CASTIGLIONE COSENTINO
FOGLIO N:13

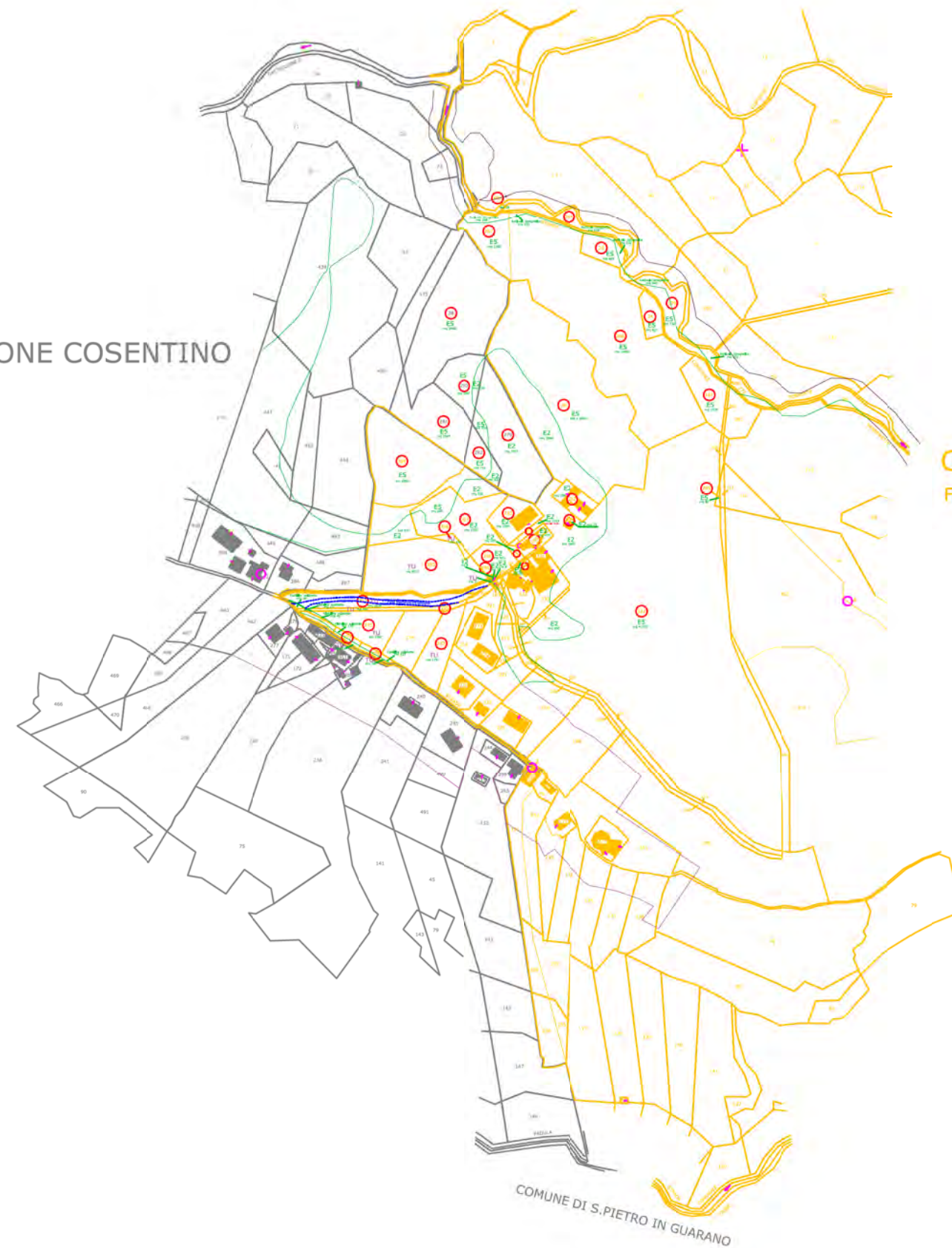

COMUNE DI CASTIGLIONE COSENTINO
FOGLIO N: 14



Scala 1:5000

COMUNE DI S.PIETRO IN GUARANO

Tav. n° 5.7 - Rilievo planimetrico interno e superficie commerciale rilevata delle u.i.u. ricadenti nel fabbricato realizzato sulla p.lla 233 del foglio 14 del NCEU del Comune di Castiglione Cosentino

PIANO TERRA - intt. 1 e 2 H=2.90 mt

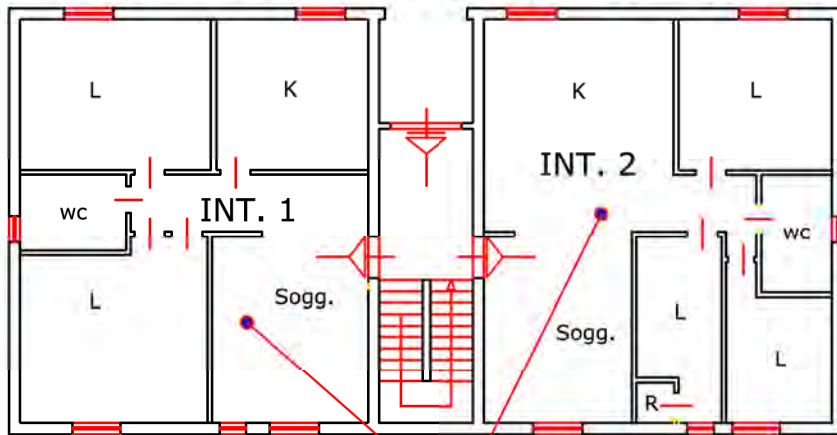

sup. commerciale rilevata: mq 107

PIANO PRIMO - intt. 3 e 4 H=3.00 mt

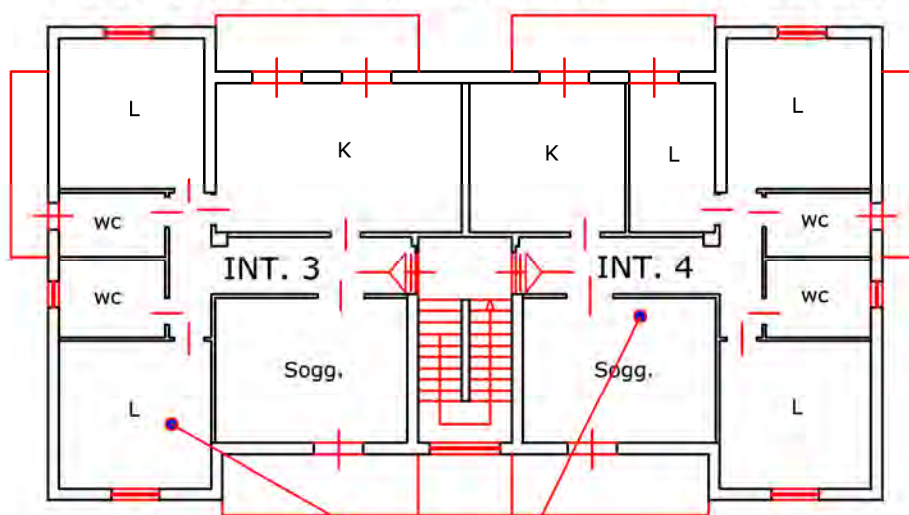

sup. commerciale rilevata: mq 113

Scala 1:200

Tav. 5.8: ortofoto dei beni oggetto di pignoramento



Tav. 5.9: identificazione su mappa catastale dei due lotti di beni oggetto di pignoramento:
lotto 1 con destinazione ad azienda agricola e lotto 2 con destinazione edificatoria



Comune di Castiglione Cosentino

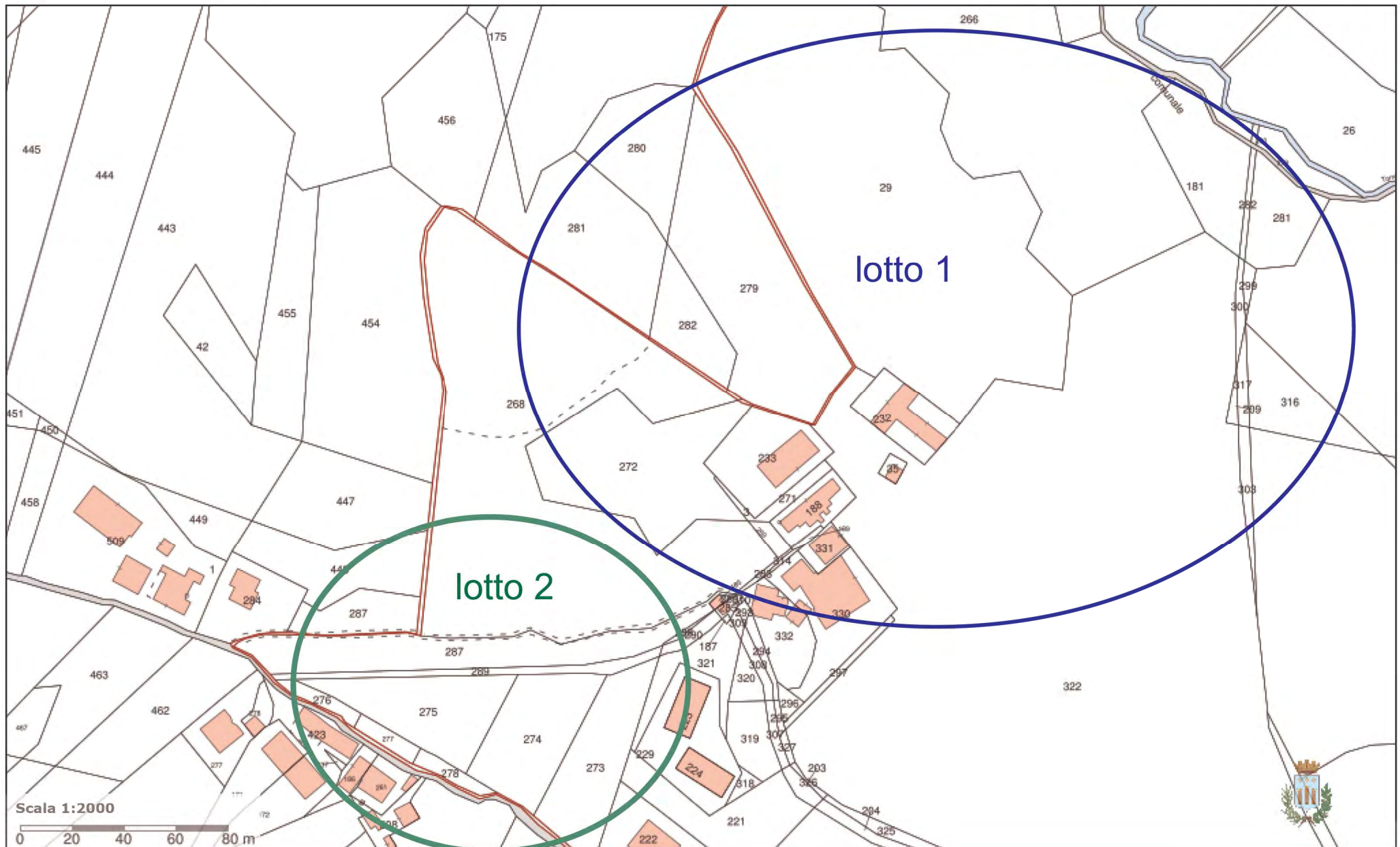



Scala 1:1300

0 13 26 39 52 m



Tav. 5.11: immagine plano-tridimensionale del terreno in cui ricadono i due lotti di beni oggetto di pignoramento: lotto B a destinazione di azienda agricola con andamento prevalentemente scosceso e lotto A a destinazione edificatoria con andamento all'incirca pianeggiante.