

*Allegato G*

*Planimetrie di rilievo degli immobili*

<i>Pagina</i>	<i>Immobile</i>	<i>Rif. Catastali</i>	<i>Descrizione sommaria</i>
<i>1</i>	<i>I</i>	<i>sub. 3</i>	<i>Planimetria catastale</i>
<i>2</i>	<i>II</i>	<i>sub. 4</i>	<i>Planimetria catastale</i>
<i>3 - 4</i>	<i>III</i>	<i>sub. 5</i>	<i>Planimetria catastale e di progetto</i>
<i>5 - 6</i>	<i>IV</i>	<i>sub. 6</i>	<i>Planimetria catastale e di progetto</i>
<i>7</i>	<i>V</i>	<i>sub. 7</i>	<i>Planimetria di rilievo</i>
<i>8</i>	<i>VI</i>	<i>sub. 8</i>	<i>Planimetria di rilievo</i>
<i>9</i>	<i>VII</i>	<i>sub. 9</i>	<i>Planimetria di rilievo</i>
<i>10</i>	<i>VIII</i>	<i>sub. 10</i>	<i>Planimetria di rilievo</i>

MODULARIO  
2 rig. rand. 007



MINISTERO DELLE FINANZE  
DIPARTIMENTO DEL TERRITORIO

**CATASTO EDILIZIO URBANO** (RDL 13-4-1939, n. 652)

MOD. BN (C)

LIRE  
500

Planimetria di u.t.u. in Comune di LATTARICO

via CONTESSA

CIV

*Piano Seminterrato  
h = 3.00 m*

*Corte Comune*

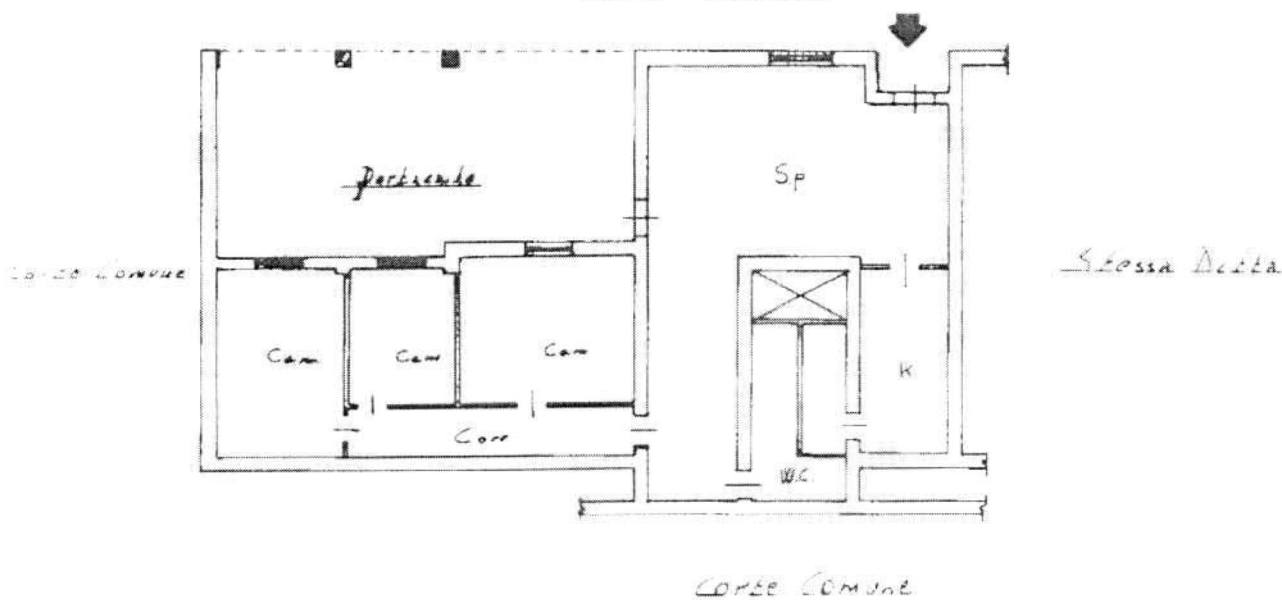

ORIENTAMENTO



SCALA DI 1/200

Variazione di N.C.

Compilata dal GEOM. [redacted]  
(Titolo cognome e nome)

RISERVATO ALL'UFFICIO

Permessi di variazione

Data presentazione 09/06/2000 - Data 11/02/2012  
Tot. schede 1 - Formato di acq. sub

in Comune di LATTARICO - Richiedente BRUNO MARIANO CTU  
n. C/SUB 444 - n. 2+58  
Allegato 237 verbali di 23/01/04



Planimetria di univ. in Comune di ATTARICO

via CONTESSA

CIV.

*plano semicoverato  
h=3.50m*

*Corte Comune*

*stessa Delta*

*Corte Comune*

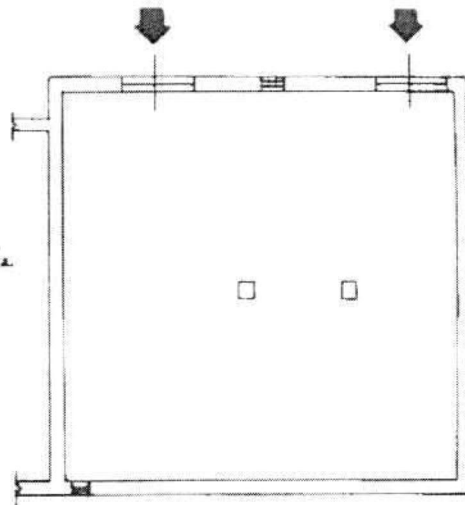

ORIENTAMENTO

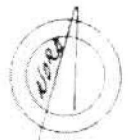

SCALA DI 1:200

Piano di univ. Edilizio - Subordinato al C/02/2012 - Comune di ATTARICO (n. 175) - Foglio 41 Part. della 251 - Subalterno - 1  
CONTESSA SOTTILESSA S.V. piano S.V.

Di cui variazione di N.C.   
Denuncia di variazione

Compilata da: ACOM [redacted]  
(Titolo, cognome e nome)

RISERVATO ALL'UFFICIO

Ultima Planimetria in atti  
identificativi catastali  
Data presentazione: 01/06/2000 - Data: 14/02/2012 - n° 530034448 - Richiedente: BRUNO MARIANO CTU  
Tot. schede: 4 - Formato di acq. A4 (210x297) - Fatt. di scala: 1:1  
data ... Firma: [signature]

Isritto all'albo de: PROGETTA  
della provincia di BRUNO MARIANO CTU  
di scala: 1:1  
Firma: [signature]



Planimetria di u.t.u. in Comune di LATTARICO via CONFESSA

CIV.

*Piano Terra*  
*h. 3.00m*

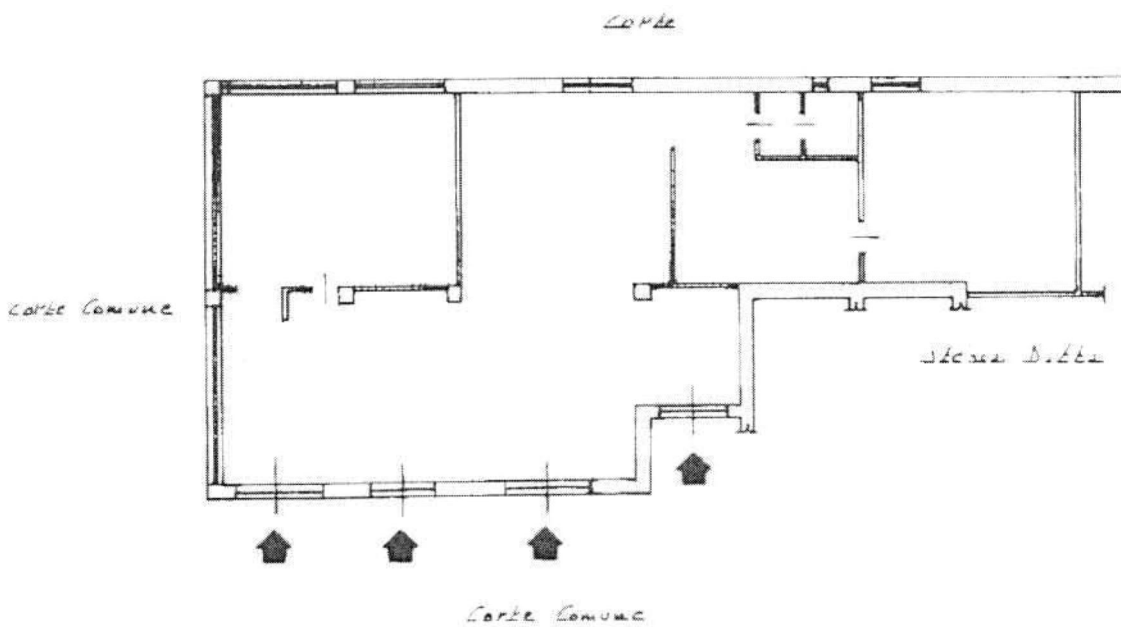

ORIENTAMENTO

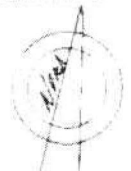

SCALA DI 1:20

Catasto del Territorio - composizione al 1/02/2012 - Comune di LATTARICO - foglio 11 Particella 251 - Subalterno 5

Denuncia di N.C.  
 Denuncia di variazione  
 Nuova Planimetria in atti

Compiuta dal GEOM. [Redacted]  
(il tolo, cognome e nome)

RISERVATO ALL'UFFICIO

Iscritto all'Albo dei Geometri  
 Data presentazione: 01/06/2000 - Data: 14/02/2012 - n. CS0034449 - Richiedente BRUNO MARIANO CTU  
 Tot. schede: 1 - Eguato (accq. A4) (21/02/2012) Parti di scala: 1:1  
 data: 14/02/2012 Firma: [Redacted]

PROGETTO LOCALI BAR - ALIMENTARI - PALLA GIOCHI  
 SCALA 1:100

[REDACTED]  
 PITTA

- |                      |                             |
|----------------------|-----------------------------|
| 1: SCAFFALE BAR      | 6: SCAFFALE ALIMENTARI      |
| 2: VETRINETTA GELATI | 7: VETRINA GATTICINI        |
| 3: VETRINETTA FREDDA | 8: BANCO AFFETTATRICE       |
| 4: VETRINETTA CALDA  | 9: BANCO FRIGORIFERO SALUMI |
| 5: BANCO BAR         | 10: RETRO BANCO SALUMI      |

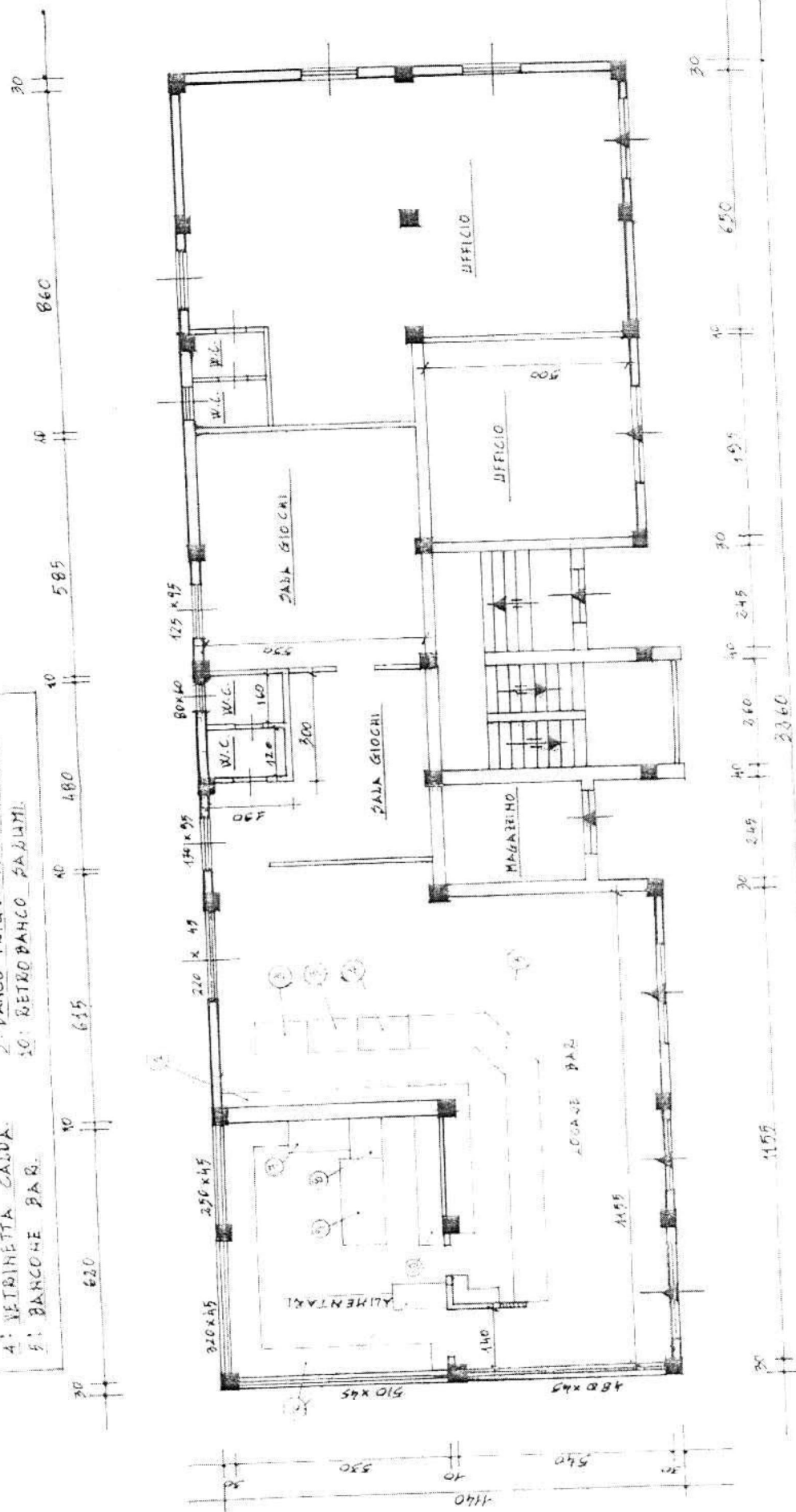



Planimetria di U.T.U. in Comune di LATTARICO

via CORTOSSA

CIV.

Catasto del Territorio - Sitogruppo al 11/02/2012 - Comune di LATTARICO (75) - Foglio 1 Particella 231 - Subalterno 68

piano terra  
h: 3,00m

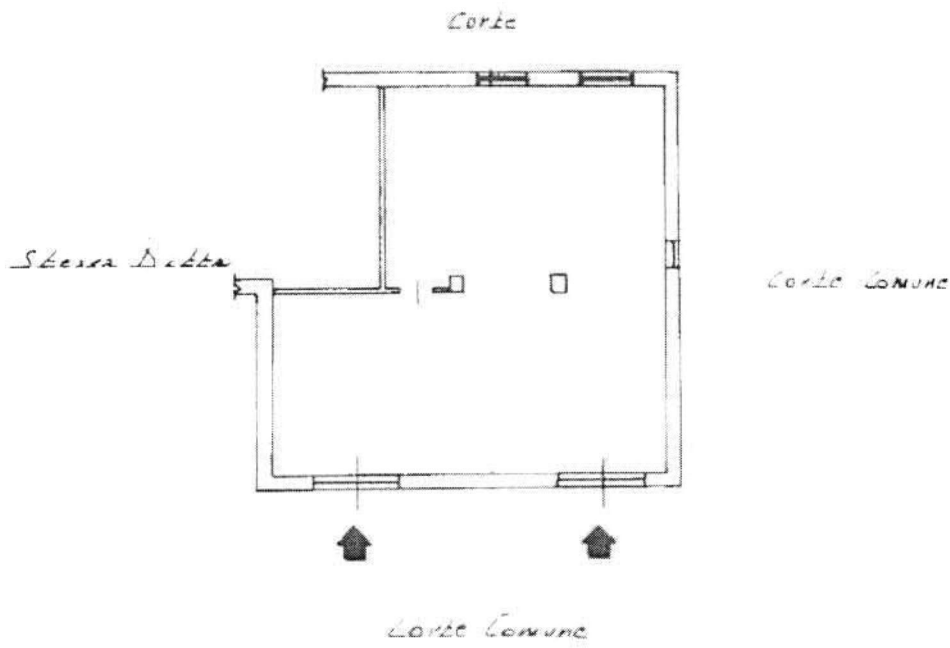

ORIENTAMENTO

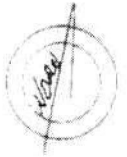

SCALA DI 1/200

Dichiarazione di N.C.  
 Denuncia di variazione

Compilata dal CBM [redacted]  
(Cognome, nome)

RISERVATO A: UFFICIO

Ultima Planimetria in atti  
(identificativi catastali)

Iscritto all'albo da / GIACOMINI

Data presentazione: 01/06/2000 - Data: 11/02/2012 - n. CS0031150 - Richiedente: BRUNO MARIANO C.T.U.

Tot schede 54 - Formato di acq.: A4(210x297) - Fogli di scala 1:1

Firma [signature]

# PIANTA PIANO TERRA

SITUAZIONE DI PROGETTO  
scala 1:100

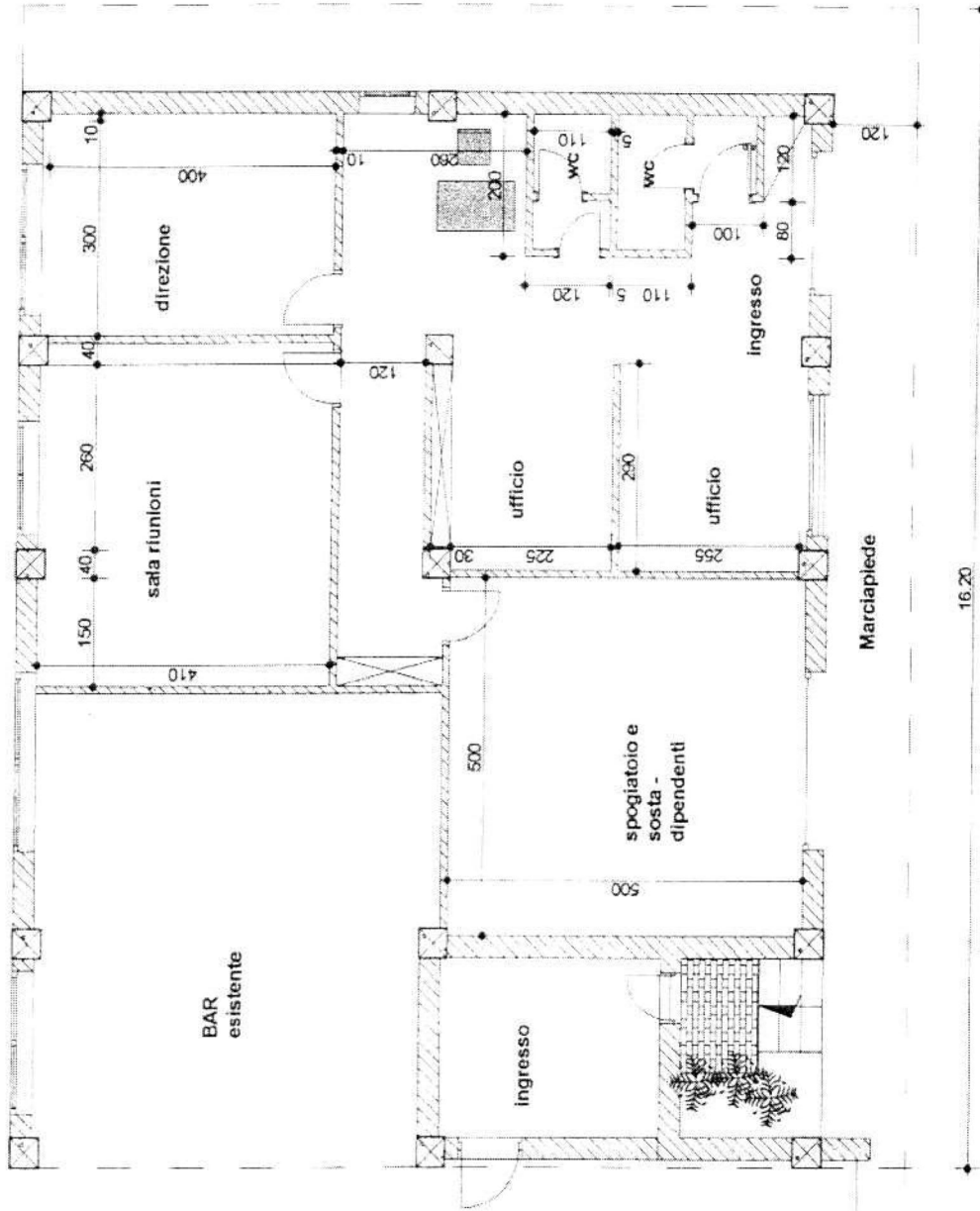

Riepilogo superfici  
Calpestabile interna = 150,70 mq  
Balconi = 36,30 mq

Comune di Lattarico CS  
Via Contessa, 9

## Immobile V

Foglio 44 - p.lla 251 - sub. 7  
Appartamento piano primo - lato Ovest

- scala 1:100 -

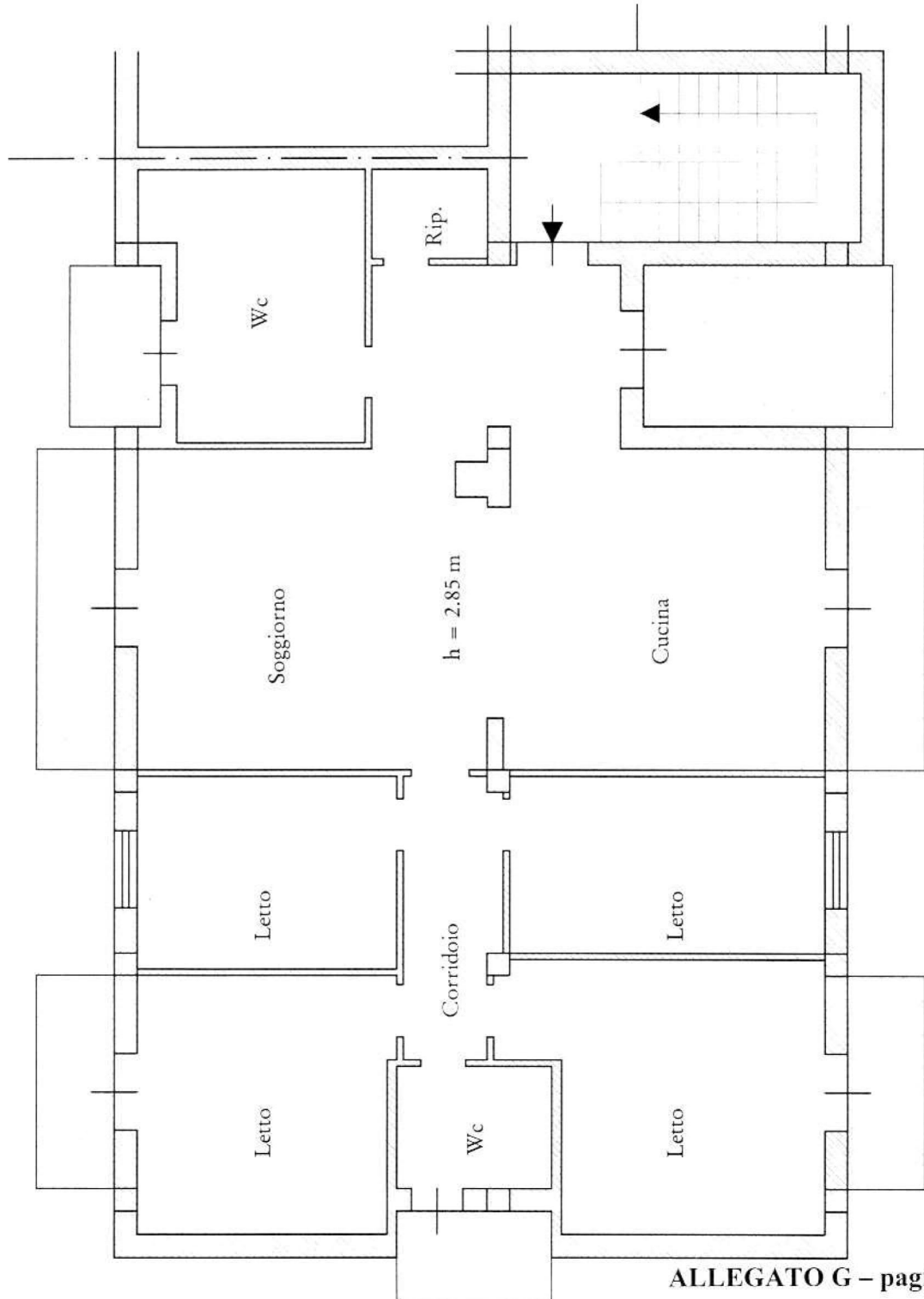

Nord

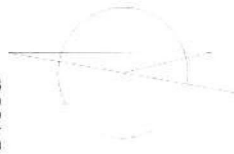



Comune di Lattarico CS  
Via Contessa, 9

## Immobile VI

Foglio 44 - p.lla 251 - sub. 8  
Appartamento piano primo - lato Est

- scala 1:100 -

Riepilogo superfici  
Calpestabile interna = 150,70 mq  
Balconi = 36,30 mq

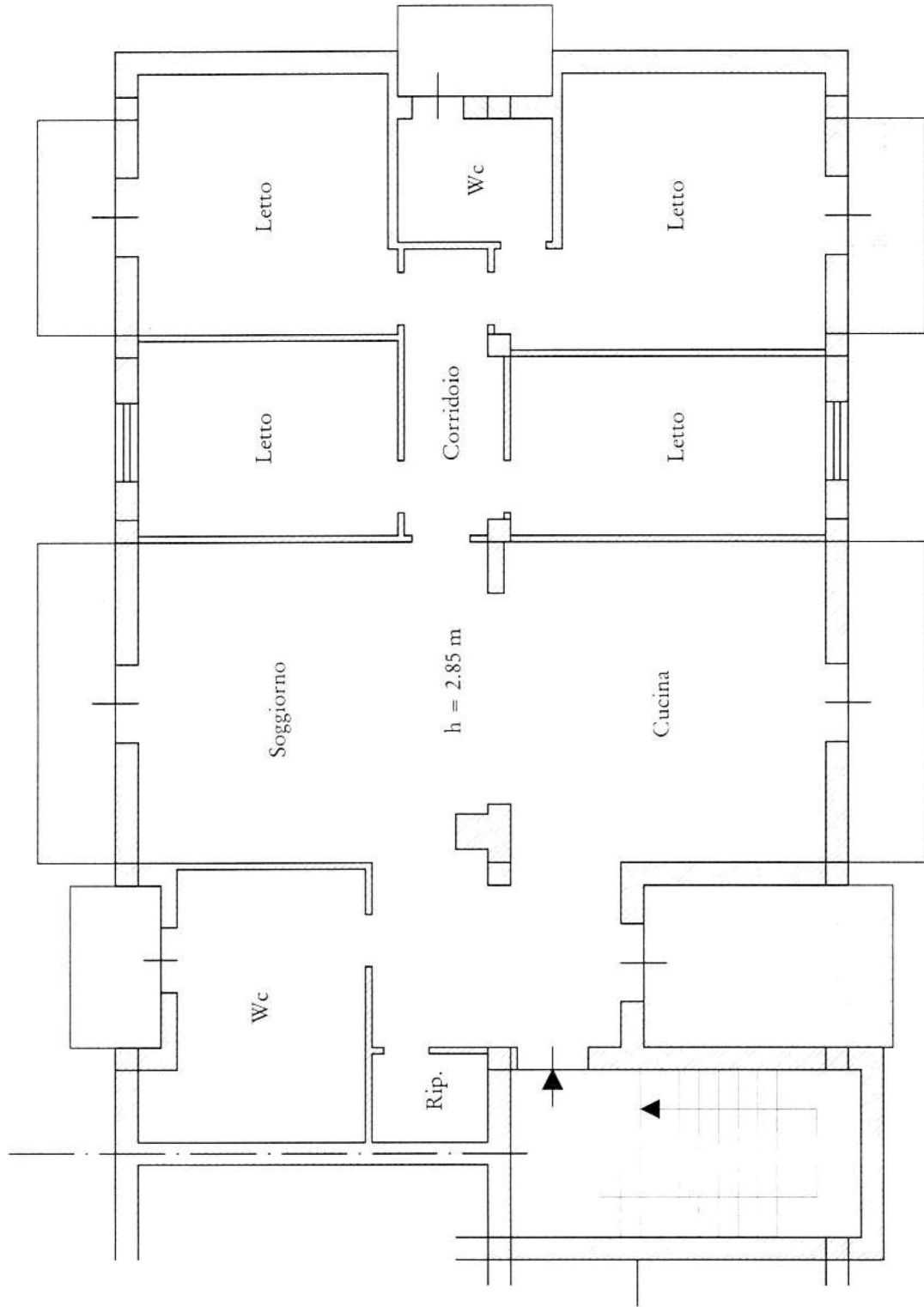

Nord

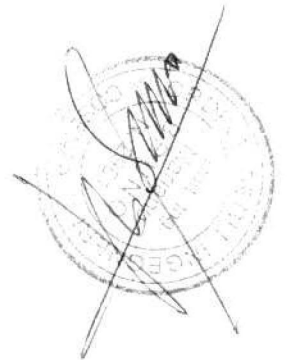

Comune di Lattarico CS  
Via Contessa, 9

## Immobile VII

Foglio 44 - p.lla 251 - sub. 9

Appartamento piano secondo - lato Ovest

- scala 1:100 -

Riepilogo superfici  
Calpestabile interna = 150,70 mq  
Balconi = 36,30 mq

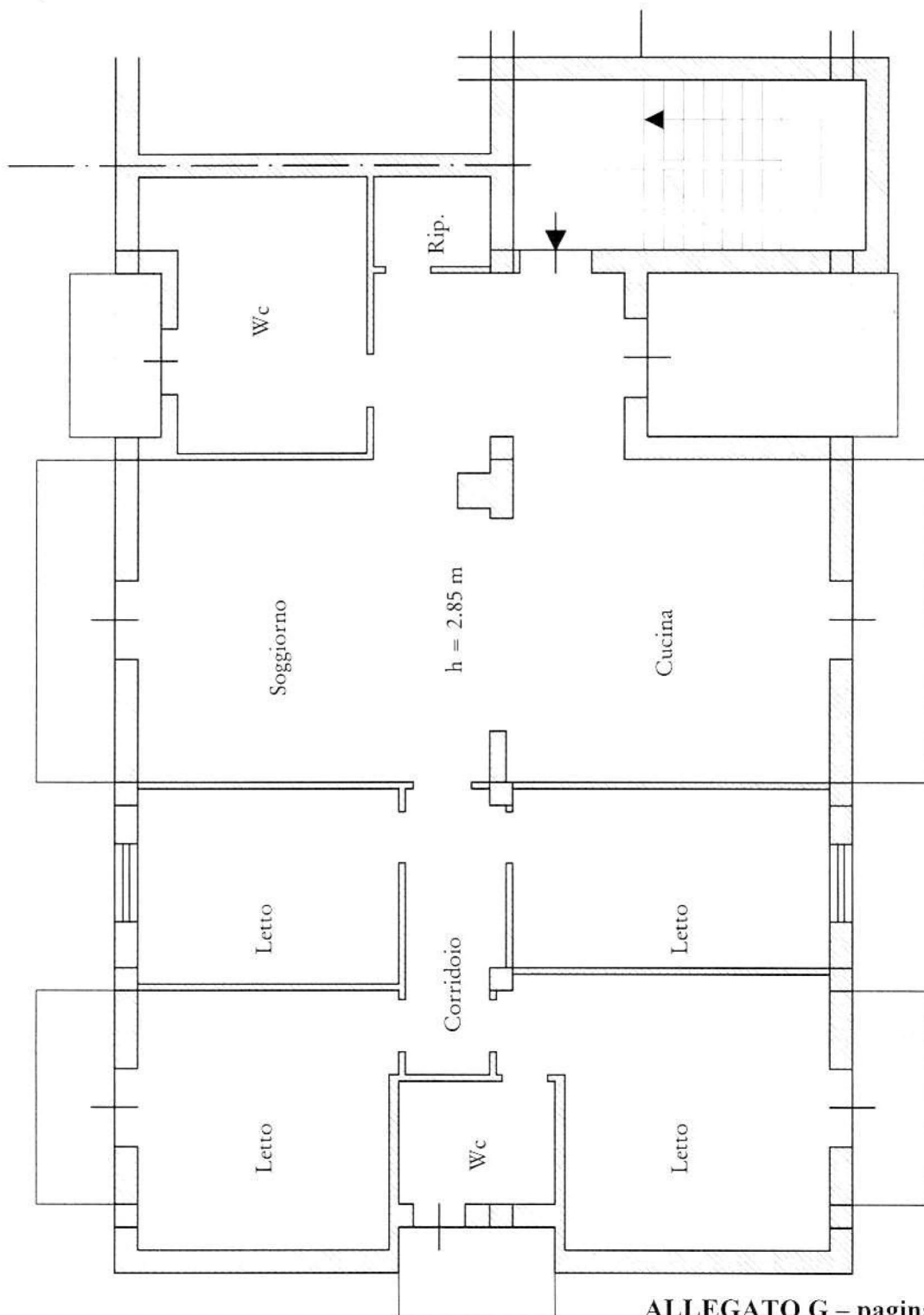

Nord



Comune di Lattarico CS  
Via Contessa, 9

# Immobile VIII

Foglio 44 - p.lla 251 - sub. 10  
Appartamento piano secondo - lato Est

Riepilogo superfici  
Calpestabile interna = 150,70 mq  
Balconi = 36,30 mq

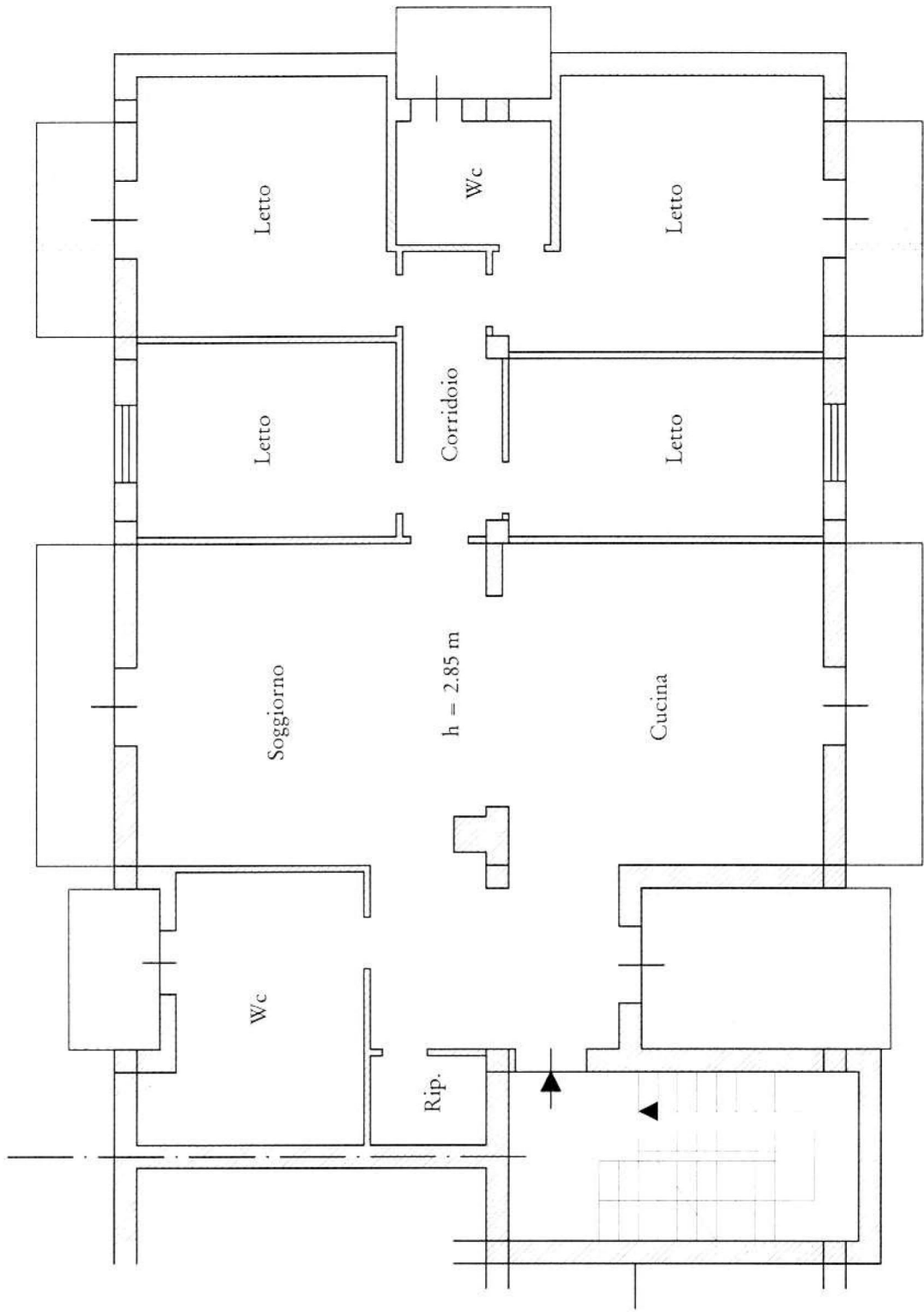

- scala 1:100 -

Nord

