



**Agenzia del Territorio
CATASTO FABBRICATI
Ufficio Provinciale di
Cosenza**

Dichiarazione protocollo n. CS0073731 del 05/04/2006

Planimetria di u.i.u. in Comune di Rovito

Via Palazzo

civ. 14-16

Identificativi Catastali:

Sezione:
Foglio: 7
Particella: 318
Subalterno: 1

Compilata da:

Iscritto all'albo:
Ingegneri

Prov. Cosenza

N. 3630

Scheda n. 1

Scala 1:200

PIANTA PIANO TERRA

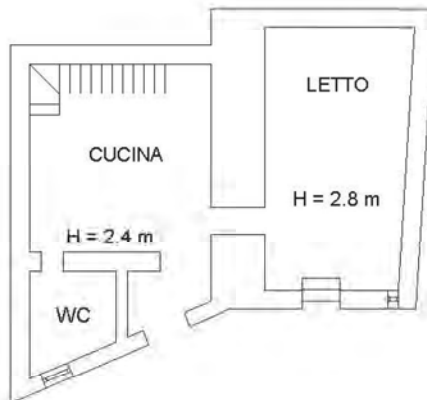

PIANTA PRIMO PIANO



PIANTA SOTTOTETTO

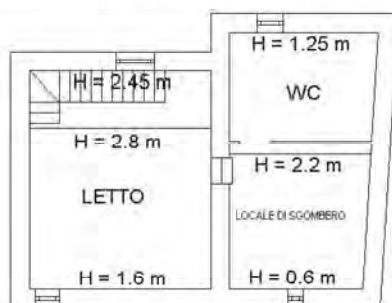

Catasto dei Fabbricati - Situazione al 07/06/2016 - Comune di ROVITO (H621) - < Foglio: 7 - Particella: 318 - Subalterno: 1 >
VIA PALAZZO n. 14 n. 16 piano: T-1-2;

Ultima planimetria in atti

14-16

Tav. n. 5.5

Rilievo Planimetrico Interno

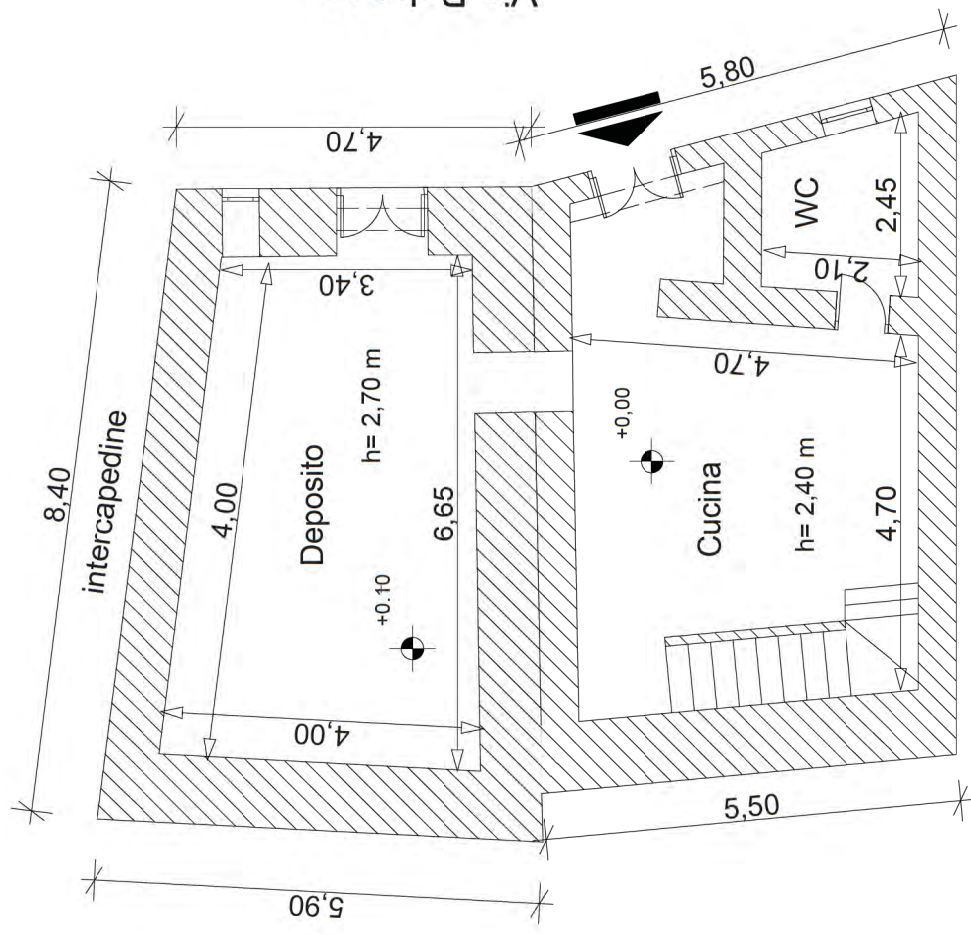

altra u.i.u.

Pianta Piano Terra

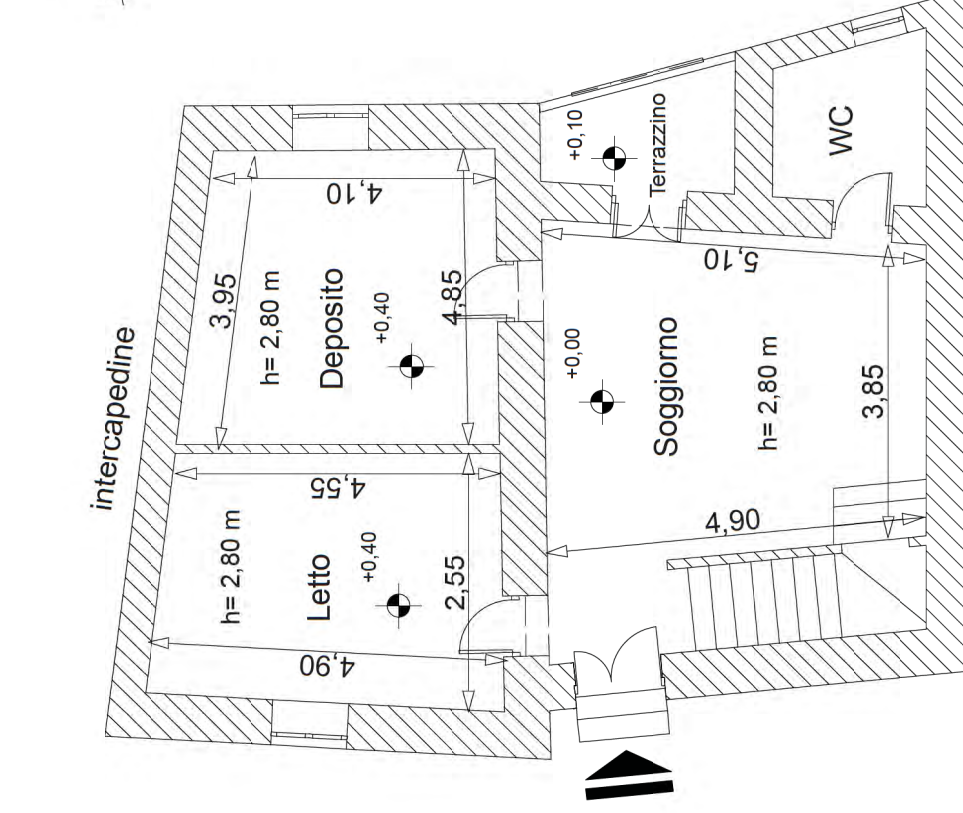

altra u.i.u.

Pianta Piano Primo

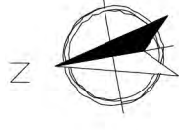

Via Palazzo

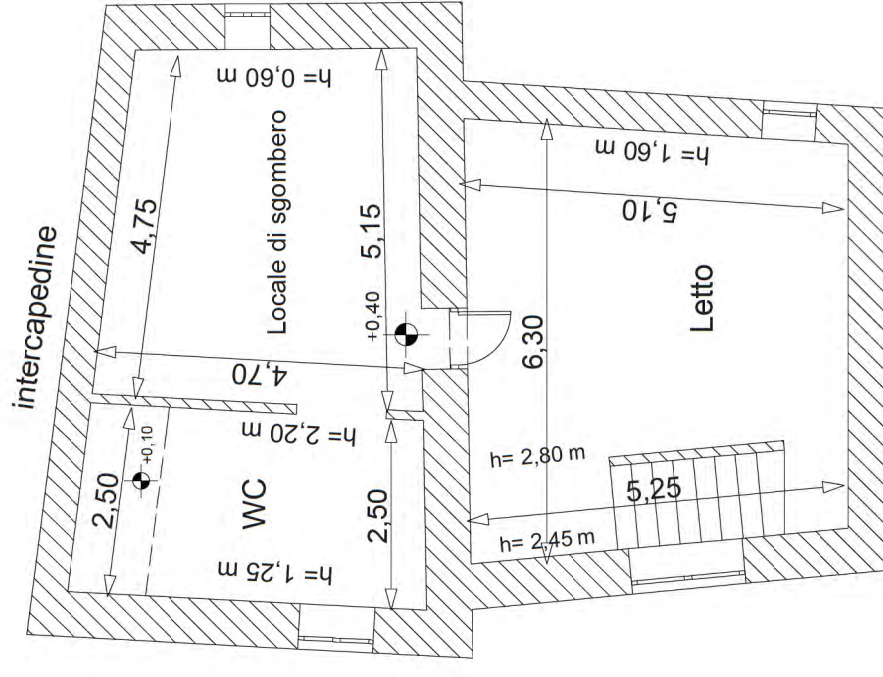

altra u.i.u.

Pianta Sottotetto

u.i.u. sita in Via Palazzo Rovito (CS)
f. 7. p.lle 317 e 318, subb. 1

Scala 1:100

Tav. n. 5.6

Superficie commerciale rilevata

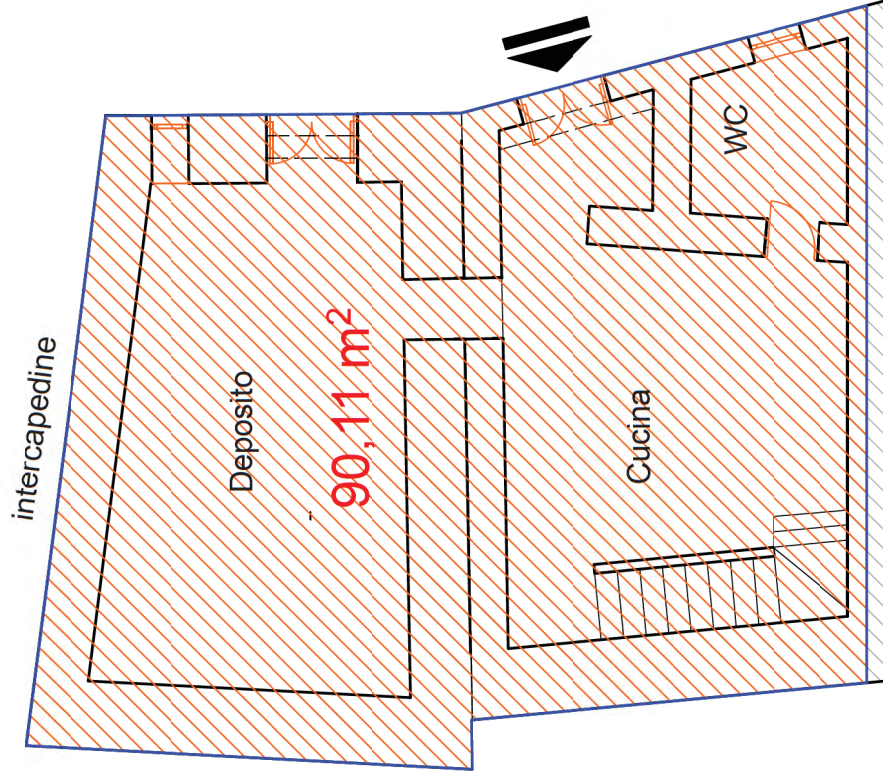
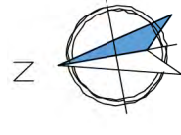

altra u.i.u.

Pianta Piano Terra

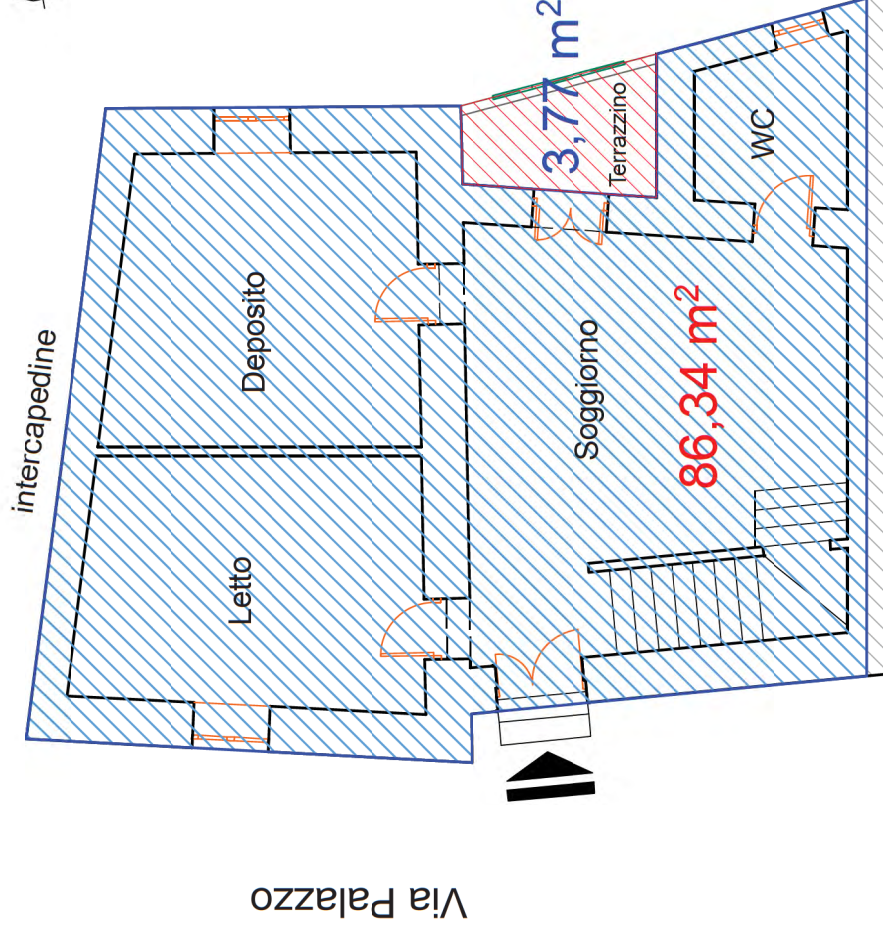

altra u.i.u.

Pianta Piano Primo

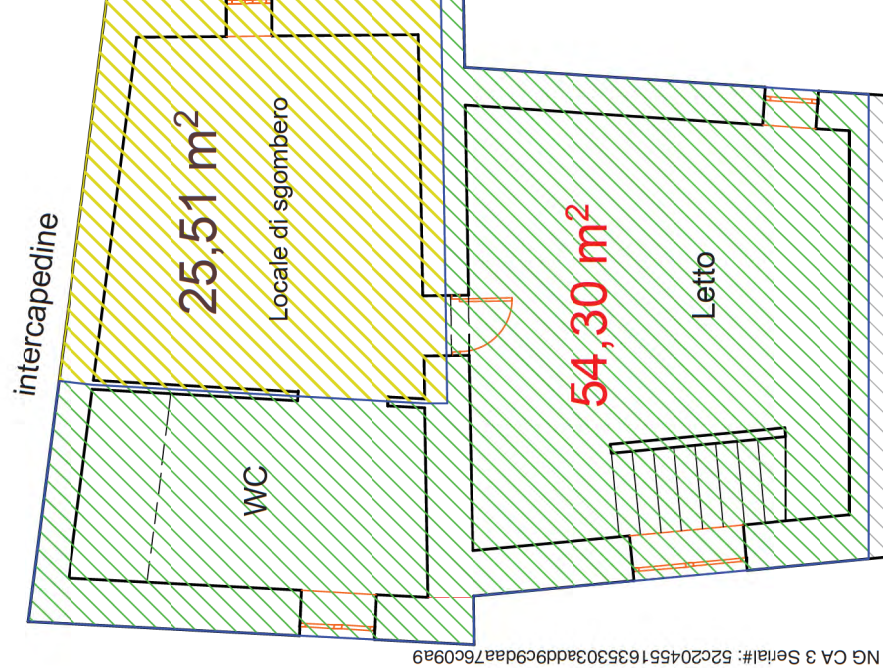

altra u.i.u.

Pianta Sottotetto

u.i.u. sita in Via Palazzo Rovito (CS)
f. 7. p.lle 317 e 318, subb. 1

