

**DOCUMENTAZIONE FOTOGRAFICA**

**LOTTO 4 –TERRENO EDIFICABILE**



Immagini del terreno edificabile - via San Pietro – con vista panoramica sul centro storico



**LOTTO 1 – APPARTAMENTO PIANO SEMINTERRATO**



Ingresso dal primo cancello esterno e viale lastricato in discesa



Ingresso e fronte principale dell'appartamento al livello seminterrato



Prospetto laterale dell'appartamento al livello seminterrato



Vista del locale di soggiorno



Vista della camera e del bagno





Seconda camera con attacchi idrici ed ingresso indipendente



Vista dell'angolo cottura

**LOTTO 2 – APPARTAMENTO PIANO TERRA**



Prospetto principale del secondo cancello di ingresso con accesso al piano terra e primo



Tettoia esterna

Studio Tecnico - Arch. Federica Berlingieri - via Trieste, 22 Bisignano (CS)

Pec: federica.berlingieri@archiworldpec.it



Terrazza-corte sul retro, di propria pertinenza, con vista panoramica sulla vallata

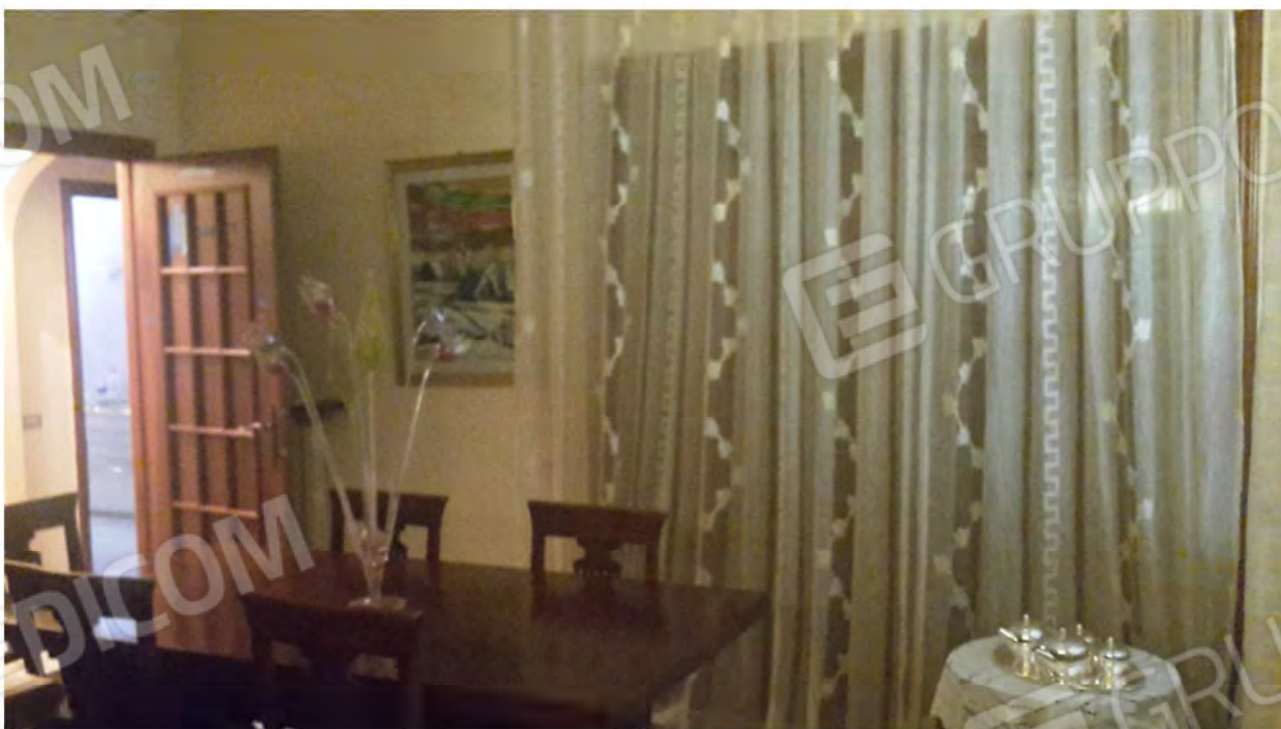

Ingresso e sala da pranzo



Locale di soggiorno



Cucina





Cucina con caminetto



Locale bagno completo con vasca

Studio Tecnico - Arch. Federica Berlingieri - via Trieste, 22 Bisignano (CS)

Pec: federica.berlingieri@archiworldpec.it



Le camere da letto



**LOTTO 3 – APPARTAMENTO PIANO PRIMO**



Passaggio di ingresso porticato; vista laterale e vano scala di accesso al piano



Studio Tecnico - Arch. Federica Berlingieri - via Trieste, 22 Bisignano (CS)  
Pec: federica.berlingieri@archiworldpec.it



Cucina



Stanza adibita a studio



Camera da letto

Servizi igienici di cui: w.c.-lavatoio con doccia e bagno completo con vasca

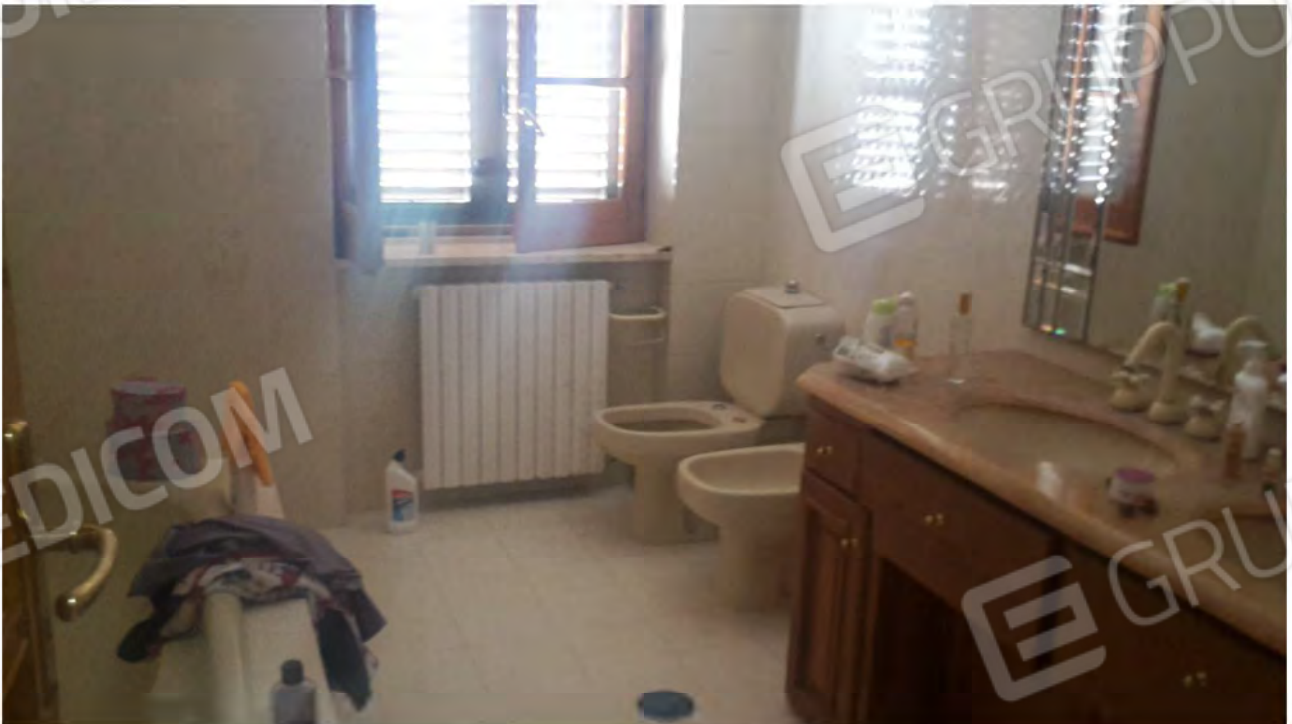

Studio Tecnico - Arch. Federica Berlingieri - via Trieste, 22 Bisignano (CS)

Pec: federica.berlingieri@archiworldpec.it



Stanza di soggiorno - pranzo



Studio Tecnico - Arch. Federica Berlingieri - via Trieste, 22 Bisignano (CS)  
Pec: federica.berlingieri@archiworldpec.it