

**Agenzia del Territorio
CATASTO FABBRICATI
Ufficio Provinciale di
Cosenza**

Dichiarazione protocollo n. CS0005021 del 11/01/2005

Planimetria di u.i.u. in Comune di Santo Stefano Di Rogliano

Contrada Valleggianno'

civ. SNC

Identificativi Catastali:

Sezione:

Foglio: 1

Particella: 555

Subalterno: 14

Compilata da:
Aiello Rodolfo

Iscritto all'albo:
Architetti

Prov. Cosenza

N. 161

Scheda n. 1

Scala 1:200

PIANO TERZO

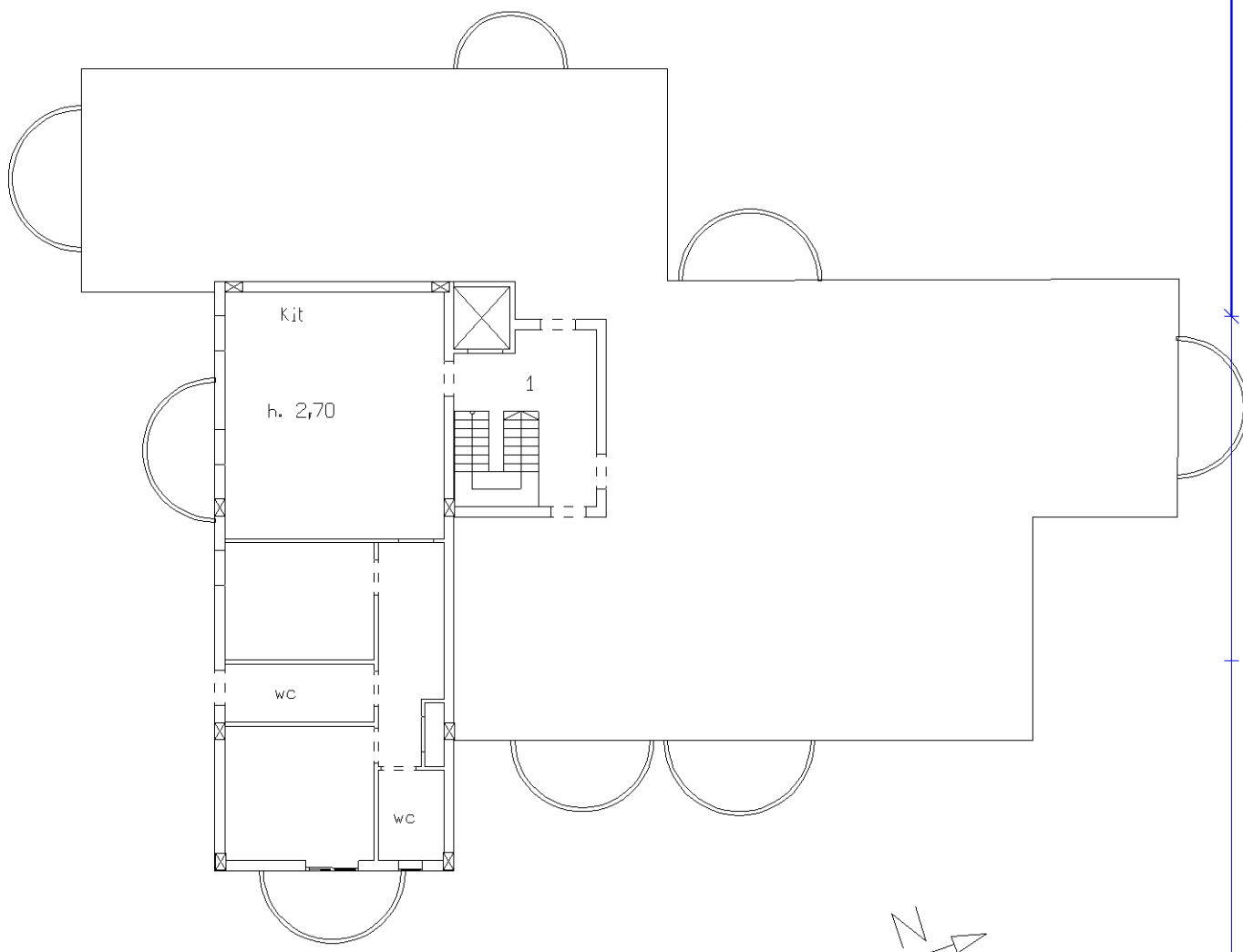

Catasto dei Fabbricati - Situazione al 24/08/2020 - Comune di S STEFANO DI ROGLIANO (359) - < Foglio: 1 - Particella: 555 - Subalterno: 14 >
CONTRADA VALLEGGIANNÒ SNC piano: 1 interno: 10;

Ultima planimetria in atti

Agenzia delle Entrate
CATASTO FABBRICATI
Ufficio Provinciale di
Cosenza

Dichiarazione protocollo n. CS0090216 del 19/10/2020

Comune di Santo Stefano Di Rogliano

Contrada Valleggianno'

civ. SNC

Identificativi Catastali:

Sezione:

Foglio: 1

Particella: 555

Subalterno: 14

Compilata da:

Fabbricatore Francesco

Iscritto all'albo:

Ingegneri

Prov. Cosenza

N. 4034

Planimetria

Scheda n. 1

Scala 1:200

PIANO TERZO

h=2.70

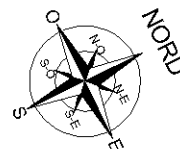
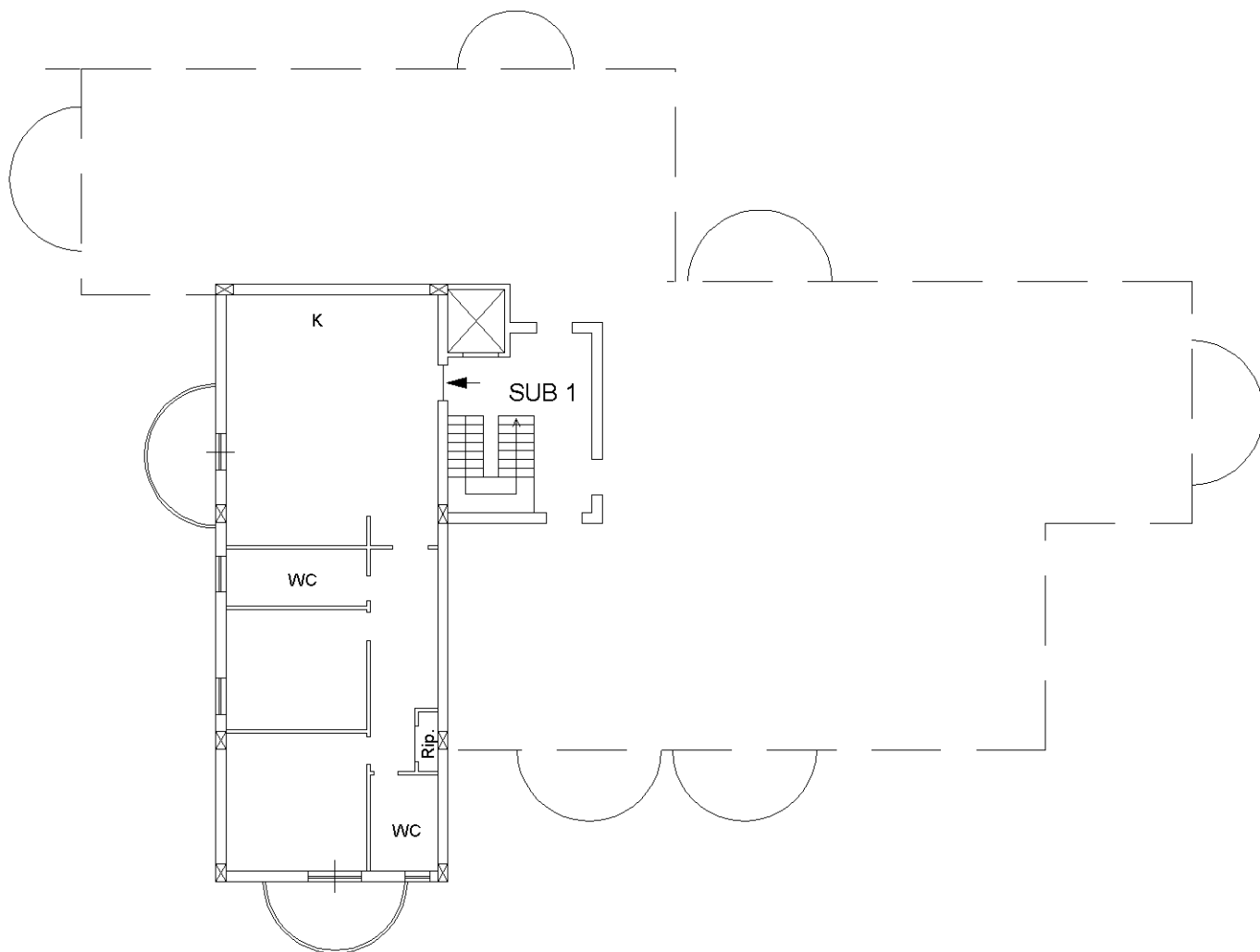

Ultima planimetria in atti