

PLANIMETRIE CATASTALI



Agenzia delle Entrate CATASTO FABBRICATI Ufficio Provinciale di Cosenza	Dichiarazione protocollo n. CS0114044 del 29/09/2021	
	Comune di San Giovanni In Fiore Via Benvenuto Cellini civ. 15	
Planimetria Scheda n. 1 Scala 1:200	Identificativi Catastali:	Compilata da: Spina Salvatore
	Sezione: Foglio: 84 Particella: 982 Subalterno: 5	Iscritto all'albo: Geometri Prov. Crotona N. 249

PIANO TERRA

H=m 2,90

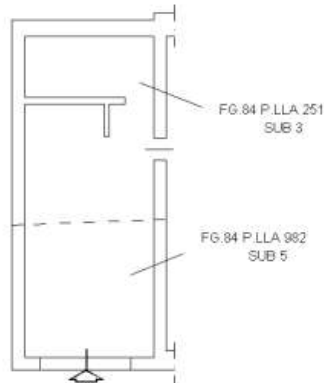

Catasto dei Fabbricati - Situazione al 13/12/2022 - Comune di SAN GIOVANNI IN FIORE(H919) - < Foglio 84 - Particella 982 - Subalterno 5 > - Uiu grafiata

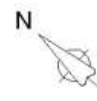

Ultima planimetria in atti



**Agenzia delle Entrate
CATASTO FABBRICATI
Ufficio Provinciale di
Cosenza**

Dichiarazione protocollo n. CS0114044 del 29/09/2021	
Comune di San Giovanni In Fiore	
Via Benvenuto Cellini	
civ. 13	
Identificativi Catastali:	Compilata da: Spina Salvatore
Sezione: Foglio: 84	Iscritto all'albo: Geometri
Particella: 982	Prov. Crotona
Subalterno: 6	N. 249

Planimetria
Scheda n. 1 Scala 1:200

PIANO TERRA
H=m 2,86

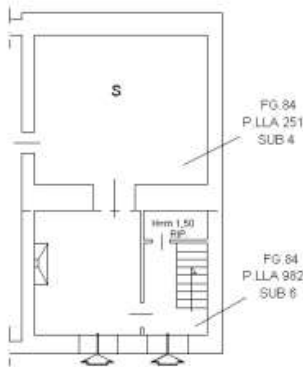

PIANO PRIMO
H=m 3,00

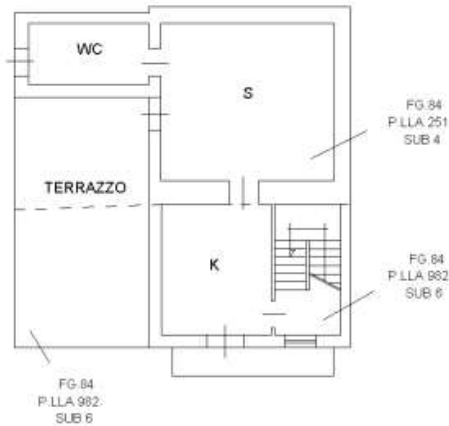

PIANO SECONDO
H=m 2,75

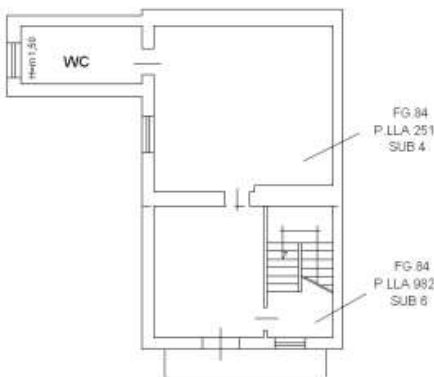

PIANO TERZO

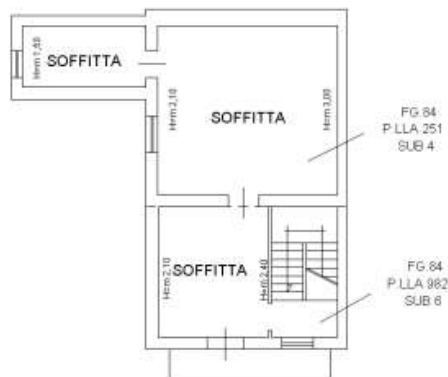

02000491
Catasto dei Fabbricati - Situazione al 13/12/2022 - Comune di SAN GIOVANNI IN FIORE(H919) - < Foglio 84 - Particella 251 - Subalterno 4 - > - Uno grafiana
VIA BENVENUTO CELLINI n. 13 Piano T-1 - 2-3



Ultima planimetria in atti



ELABORATI PLANIMETRICI STATO DI FATTO



PIANTA LOCALE DEPOSITO SCALA 1:100

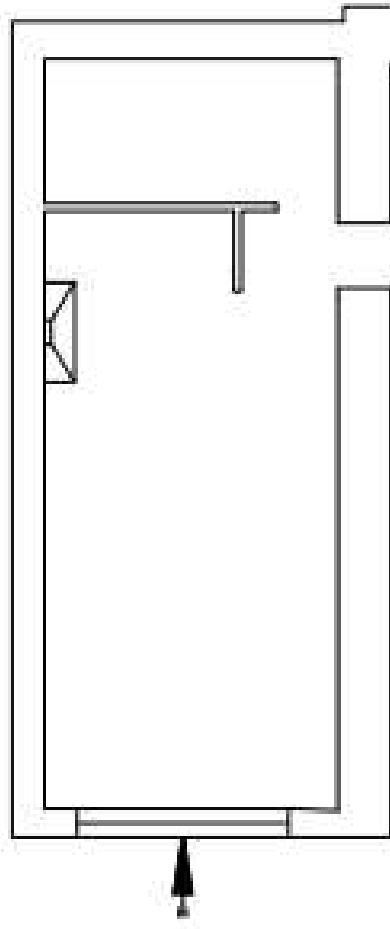

PIANTA PIANO TERRA SCALA 1:100 

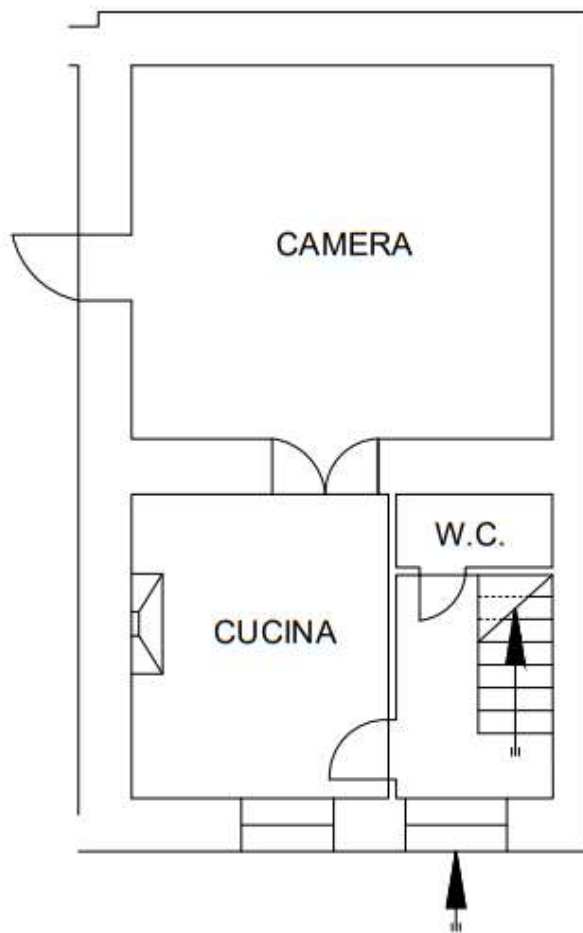

PIANTA PIANO PRIMO SCALA 1:100

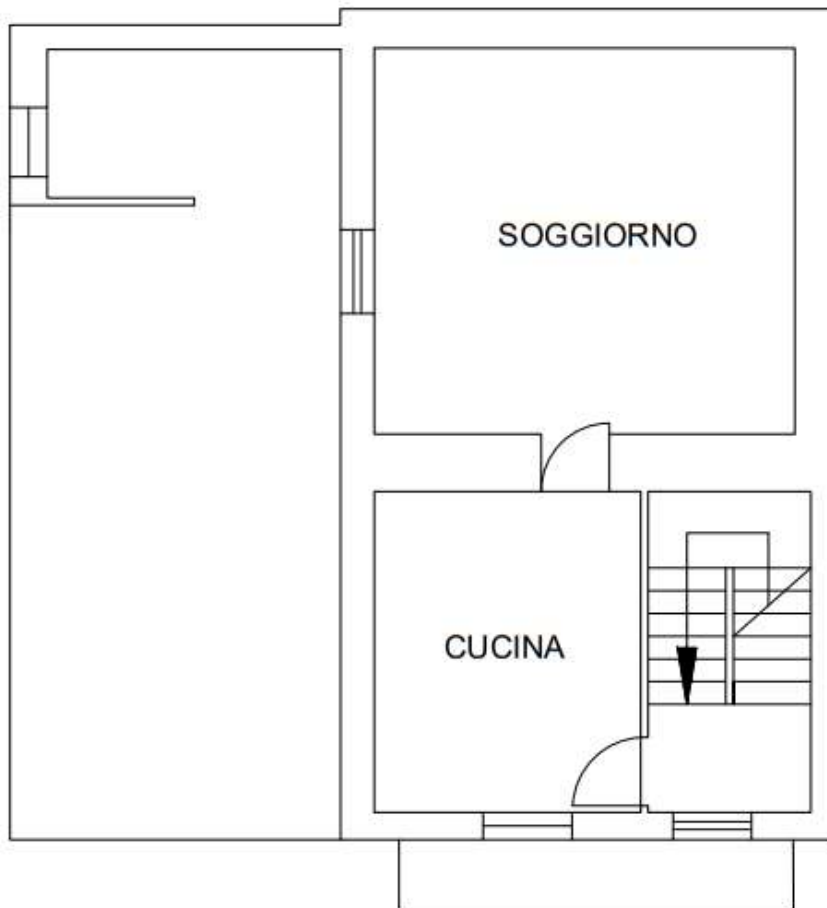

PIANTA PIANO SECONDO SCALA 1:100

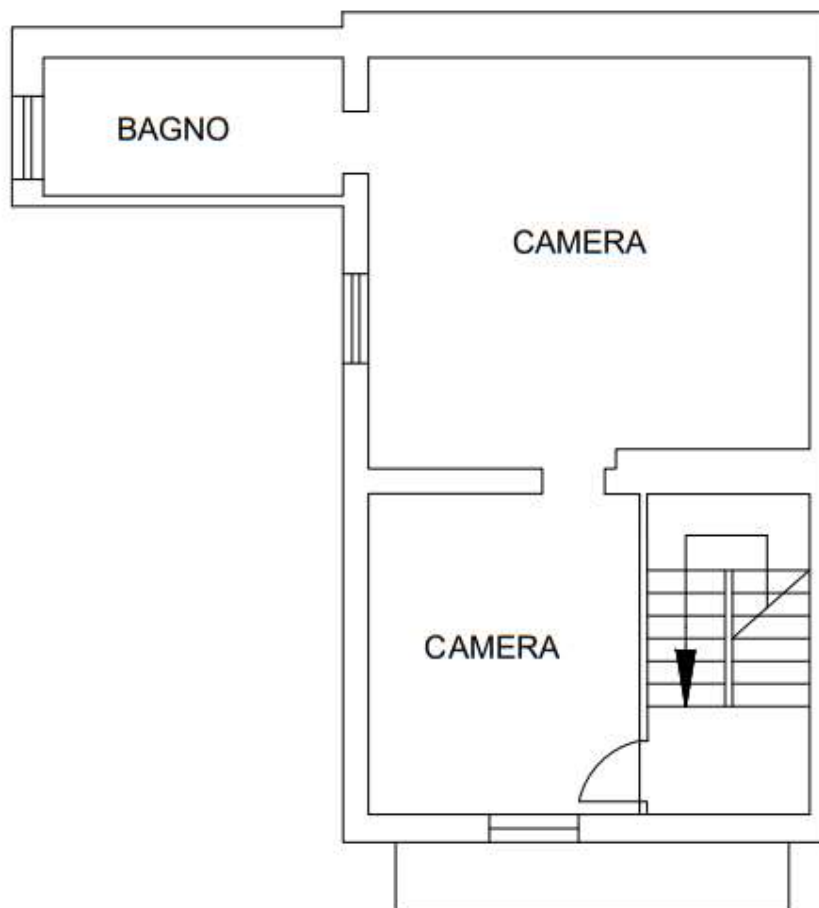

PIANTA PIANO TERZO SCALA 1:100

