



FOTO N° 21 :
Locale
adibito ad
uso
"Direzione "
come da
planimetria
stato di fatto



FOTO N° 22 :
Locale
adibito ad
uso
"Direzione "
come da
planimetria
stato di fatto





FOTO N° 23 : Locale adibito ad uso " Sala computer n° 2 " come da planimetria stato di fatto



FOTO N° 24 : Locale adibito ad uso " Sala computer n° 2" come da planimetria Stato di fatto





FOTO N° 25 :
Locale
adibito ad
uso
"Ripostiglio "
come da
planimetria
stato di fatto



FOTO N° 26:
Vista
balcone





FOTO N° 27: Particolari impianto elettrico : Quadro elettrico di piano

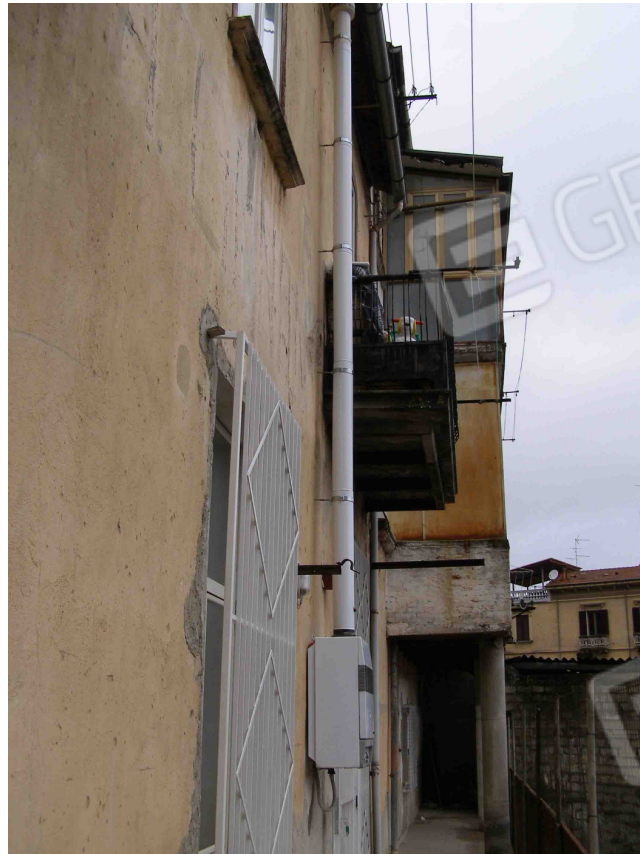

FOTO N° 28: Particolari impianto termico : Caldaia esterna





FOTO N° 29: Particolari impianto termico : radiatore in alluminio

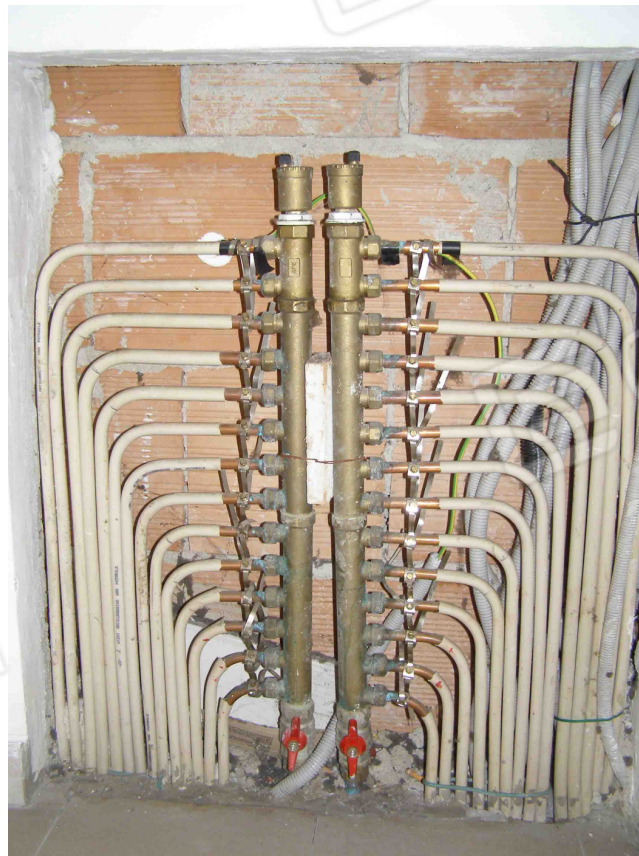

FOTO N° 30: Particolari impianto termico : Collettore principale

