



20-Mar-2014 11:41
Prot. n. 1116160/2014

Scala originale: 1:1000
Dimensione cornice: 267.000 X 189.000 metri

Comune: LATTARICO
Foglio: 8

1 Particella 313

N=35900

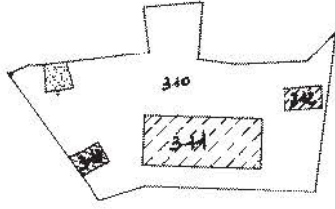

COMUNE DI LATTARICO
 TIPO N150255/90
 Scala 1:1000

ELABORATO PLANIMETRICO Scala 1:500

PIANO TERRA

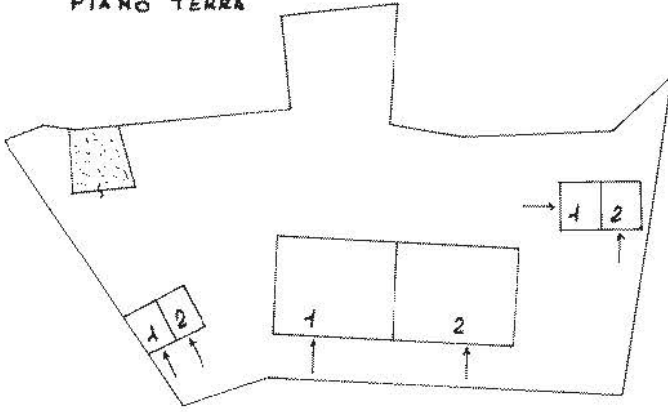

- PARTICELLA 311
- SUB 1 - APP. PIANO TERRA
 - " 2 - " " "
 - " 3 - " " PRIMO
 - " 4 - " " "
 - " 5 - " " SECONDO
 - " 6 - " " "
 - " 7 - ANDRONE E SCALA BENE COM. NON CENS. AI SUB 3-5
 - " 8 - " " " " " " 4-6

- PARTICELLA 312
- SUB 1 - GARAGE P.T.
 - " 2 - MAGAZZINO P.T.

- PARTICELLA 313
- SUB 1 - GARAGE P.T.
 - " 2 - " " "

- PARTICELLA 310
- CORTE - BENE COM. NON CENS. ALLE PARTIC. 311-312-313

Fig. 8
311/312/313
 1/1000

IL TECNICO

PRIMO PIANO

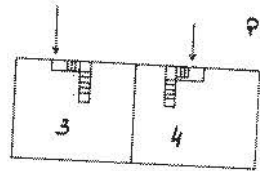

SECONDO PIANO

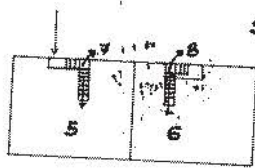

ELABORATO PLANIMETRICO	
Compilato da:	
Iscritto all'albo: Geometri	
Prov. Cosenza	N. 2481

**Agenzia del Territorio
CATASTO FABBRICATI
Ufficio Provinciale di
Cosenza**

Comune di Lattarico		Protocollo n. CS0245358 del 15/10/2012	
Sezione:	Foglio: 8	Particella: 311	Tipo Mappale n. del
Dimostrazione grafica dei subalterni			Scala 1 : 500

Catasto dei Fabbricati - Situazione al 22/12/2015 - Comune di LATTARICO (E475) - < Foglio: 8 - Particella: 311 - Elaborato planimetrico >

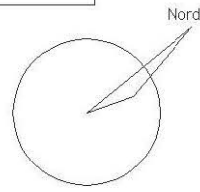
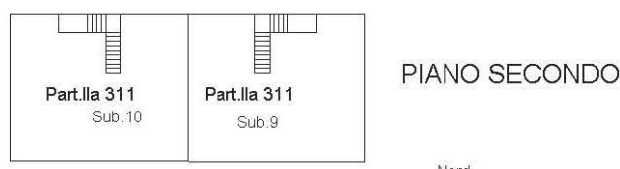
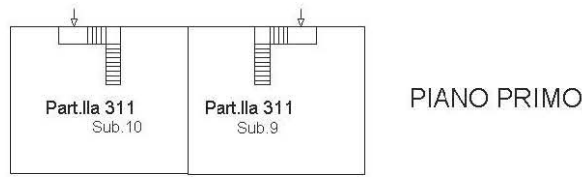

Ultima planimetria in atti



MODULARIO
F. rig. rend. 497



MINISTERO DELLE FINANZE
DIREZIONE GENERALE DEL CATASTO E DEI SS.TT.EE.

CATASTO EDILIZIO URBANO (RDL 13-4-1939, n. 652)

MOD. BN (CEU)

LIRE
250

Planimetria di u.i.u. in Comune di LATTARICO via TIMPARELLO civ.

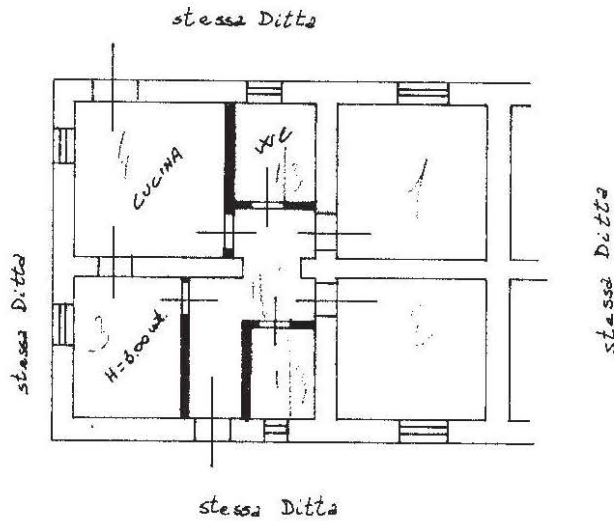

10 metri

ORIENTAMENTO

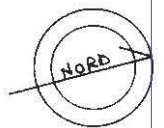

SCALA DI 1:200

Catasto dei fabbricati - Situazione al 22/12/2015 - Comune di LATTARICO (E475) - < Foglio: 8 - Particella: 311 - Subalterno: 1 >
VIA TIMPARELLO piano: 1;

Dichiarazione di N.C.
Ultima planimetria

Compilata dal

RISERVATO ALL'UFFICIO

Data presentazione: 12/12/1990 - Data: 22/12/2015 n. T206349 - Richiedente: TNTGNN83M11D086S

Totale schede: 1 - Formato di acquisizione: A4(210x297) della provincia di COSENZA n. 2063 Formato stampa richiesto: A4(210x297)

n 311 sub 1

data 10.12.90 Firma

Firmato Da: BARRATTA FRANCESCO Emesso Da: ARUBAPEC S.P.A. NG CA 3 Serial#: 173a3eaa96c8720adcf2835a20b3478b



MODULARIO
F. rig. rend. 497



MINISTERO DELLE FINANZE
DIREZIONE GENERALE DEL CATASTO E DEI SS.TT.EE.
CATASTO EDILIZIO URBANO (RDL 13-4-1939, n. 652)

MOD. BN (CEU)

LIRE
250

Planimetria di u.i.u. in Comune di LATTARICO via TIMPARELLO civ.

PIANTA PIANO TERRA

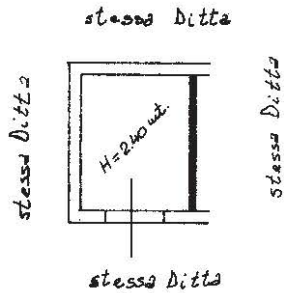

10 metri

ORIENTAMENTO

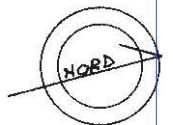

SCALA DI 1:200

Catasto dei Fabbricati - Situazione al 22/12/2015 - Comune di LATTARICO (E475) - < Foglio: 8 - Particella: 313 - Subalterno: 1 >
VIA TIMPARELLO piano: 1;

Dichiarazione di N.C.
Ultima planimetria in data:

Compilata dal 6

RISERVATO ALL'UFFICIO

Data presentazione: 12/12/1990 - Data: 22/12/2015 - n. T206351 - Richiedente: TNTGNN83M11D086S
Totale schede: 1 - Formato di acquisizione: A4(210x297) - Formato stampa richiesto: A4(210x297)

Identificativi catastali:
n. 313 sub. 1

iscritto all'albo de GEOMETRI
della provincia di COSENZA n. 2065
data 10.12.90 Firma

Firmato Da: BARATTA FRANCESCO Emesso Da: ARUBAPEC S.P.A. NG CA 3 Serial#: 173a3eaa96c8720adcf2835a20b3478b

