

Appartamento sito in Via Pozzillo 28, località Laurignano del comune di Dipignano (Cs)

NCEU Foglio 1, Particella 611 sub 1

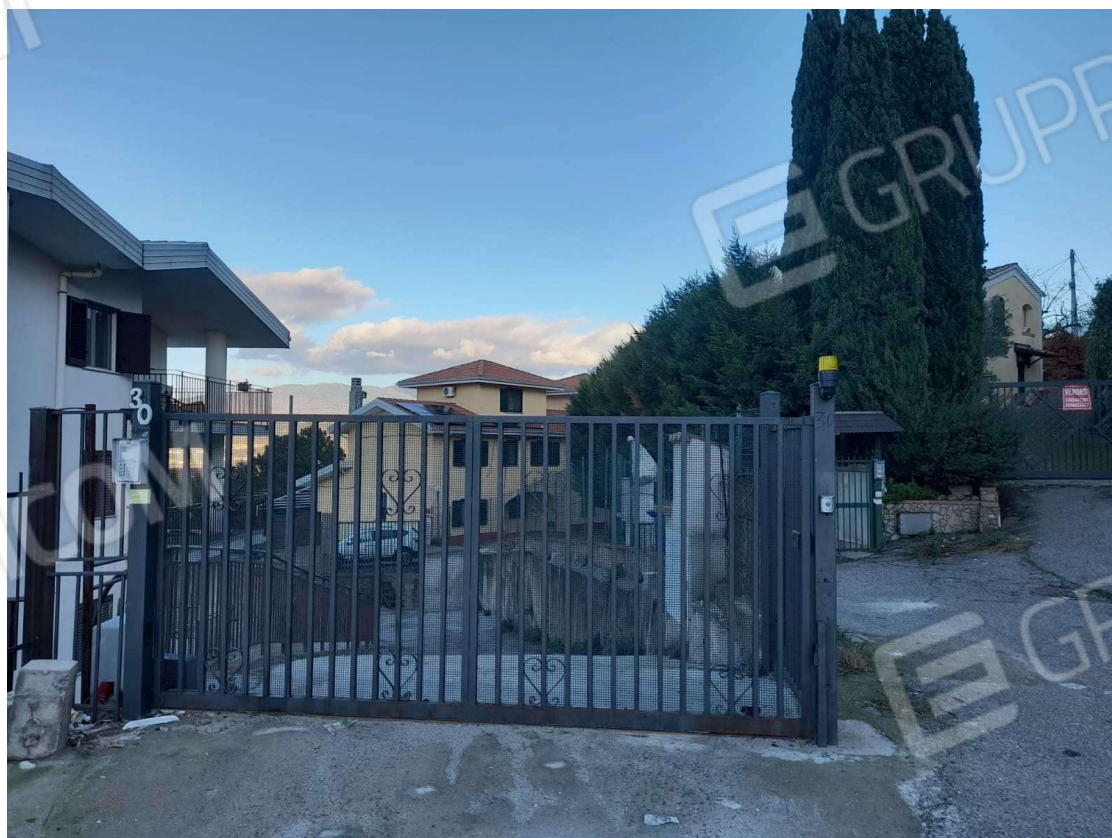

Contesto



Contesto



Spazio condominiale



Ingresso



Ingresso piano terra



Cucina piano terra



Soggiorno – pranzo. Piano terra



Bagno piano terra



Camera piano primo



Camera piano primo



Camera piano primo



Bagno piano primo



Balcone piano primo



Scala Interna



Camera piano terzo

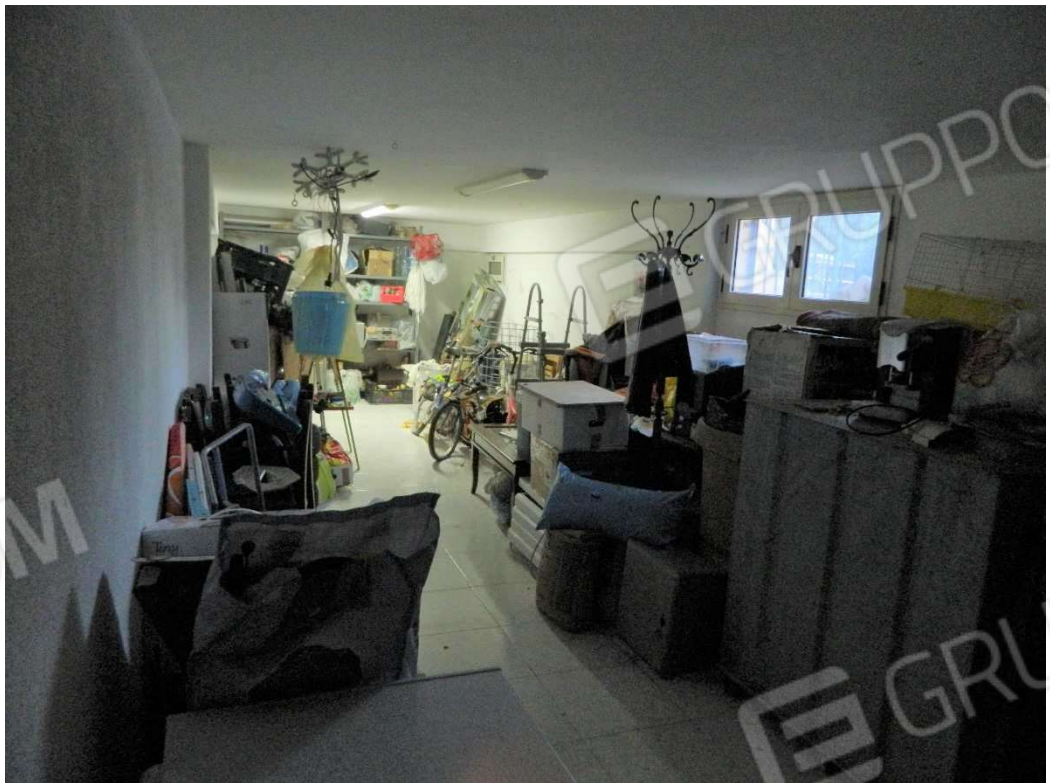

Piano interrato



Corte – Pertinenza esclusiva dell'appartamento

NCEU Foglio 1, Particella 609 sub 2

