

**UBICAZIONI PUNTI D'INTERESSE**



Firmato Da: CHIDO ELVIO Emesso Da: ABAPFC S.P.A. NG CA 3 Serial#: 17d0e305ee027ef9d007146921018e



VISTA AEREA PARTICOLARE



ALLOGGIO via D'Amico n. 18

SCUOLE SUPERIORI

Google Earth

Firmato Da: CHIDO ELVIO Emesso Da: ARUBAPEC S.P.A. NG CA 3 Serial#: 174d04c305ee027ad207146921018e



MODULARIO  
F. rig. rend. 407



MINISTERO DELLE FINANZE  
DIREZIONE GENERALE DEL CATASTO E DEI SS.TT.EE.  
**CATASTO EDILIZIO URBANO** (RDL 13-4-1939, n. 652)

MOD. BN (CE)

LIRE  
**250**

Planimetria di u.i.u. in Comune di Cosenza via Popilia civ. 3, n. c

P. 3°

*Stessa ditta*

*Stessa ditta*

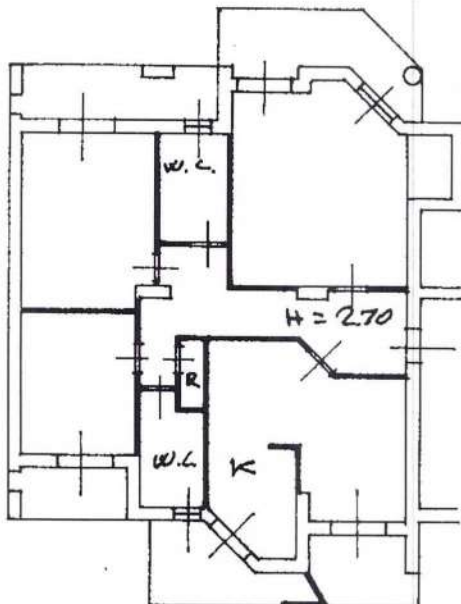

*Stessa ditta*

*Stessa ditta*

ORIENTAMENTO

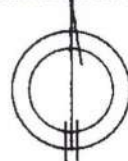

SCALA DI 1:200

Dichiarazione di N.C.   
Ultima Planimetria in atti   
Denuncia di variazione

Compilata dal Inq. [redacted]  
(Titolo, cognome e nome)

RISERVATO ALL'UFFICIO

Data presentazione: 21/12/1989 - Data: 03/01/2018 - n. CS0000603 - Richiedente CHIODO  
Tot. schede: 9 - Formato di acq.: A4 (210x297) - Fatt. di scala: 1:1  
n. 372 sub. 18  
della provincia di COSENZA n. 554  
18-10-00 d [redacted]

