

MODULARIO  
F. rig. rend. 487



MINISTERO DELLE FINANZE  
DIREZIONE GENERALE DEL CATASTO E DEI SS.TT.EE.  
**CATASTO EDILIZIO URBANO** (RDL 13-4-1939, n. 652)

MOD. BN (CEU)

LIRE  
250

Planimetria di u.i.u. in Comune di S. VINCENZO LA C. via Albano civ. ....

stessa ditta

PIANO TERRA

Abitazione

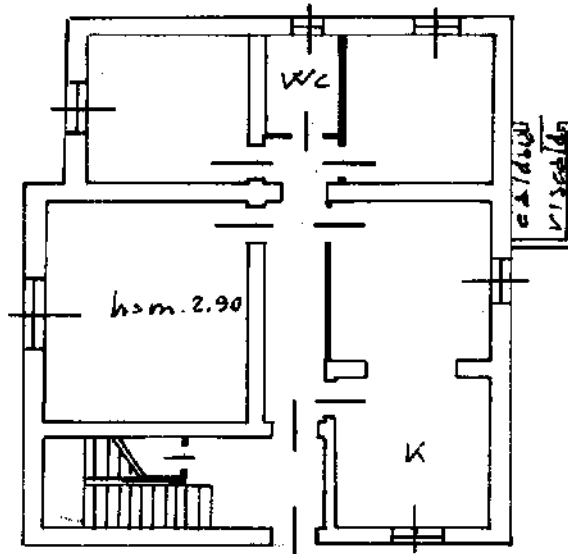

stessa ditta

stessa ditta

PIANO PRIMO

Soffitta

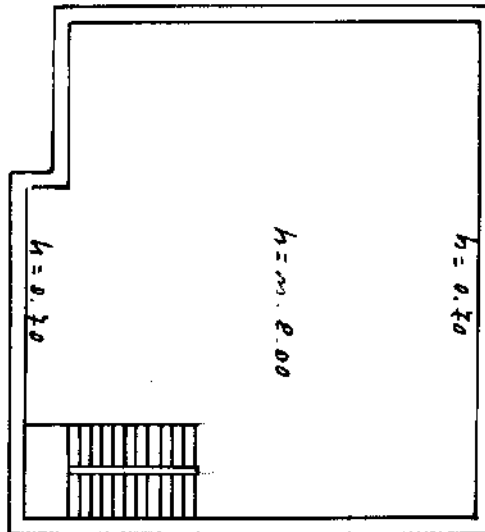

stessa ditta

stessa ditta

stessa ditta

ORIENTAMENTO

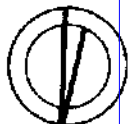

SCALA DI 1:200

Dichiarazione di N.C.   
Denuncia di variazione

Compilata dal Ing. Pietro FLORIO  
(Titolo, cognome e nome)

RISERVATO ALL'UFFICIO

Ultima planimetria in atti  
Data: 21/09/2022 - n. T18423 - Richiedente: BLSPNI70A29D086E  
Totale schede: 2 - Formato di acquisizione: A4  
n. 202 sub. 1

Iscritto all'albo degli Ingegneri  
della provincia di Caserta n. 1073  
data 28-12-92 Firma Pietro Florio

Catasto degli abbricati - Situazione 21/09/2022 - Comune di SAN VINCENZO LA COSTA(1388) - < Foglio 9 - Particella 202 - Subalterno 1 >  
manu 01  
VIA ALBANO Piano T-1

MODULARIO  
F. rig. rend. 407



MINISTERO DELLE FINANZE  
DIREZIONE GENERALE DEL CATASTO E DEI SS.TT.EE.  
**CATASTO EDILIZIO URBANO** (RDL 13-4-1939, n. 652)

LIRE  
250

Planimetria di u.i.u. in Comune di S. VINCENZO L.A.C. via Albano civ. ....

stessa ditta

PIANO TERRA

Magazzino

stessa ditta

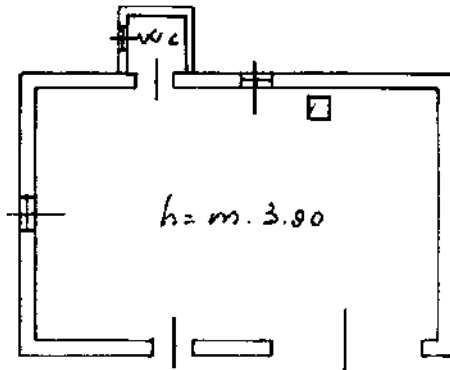

stessa ditta

stessa ditta

stessa ditta

PIANO SEMINTERRATO

Locale di Sgombero

stessa ditta



stessa ditta

stessa ditta

ORIENTAMENTO

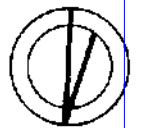

SCALA DI 1:200

Dichiarazione di N.C.   
Denuncia di variazione

Compilata dal Ingr. Pietro FLORIO  
(Titolo, cognome e nome)

RISERVATO ALL'UFFICIO

Ultima planimetria in atti  
Identificativi catastali  
Data: 21/09/2022 - n. T18424 - Richiedente:  
Totale schede: 13 Formato di acquisizione: A4 (210x297) sub: 1

Iscritto all'albo degli Ingegneri  
della provincia di COSENZA n. 1073  
data 28-12-92 Firma [Signature]

# COMUNE DI SAN VINCENZO LA COSTA

Via Albano, 8 - 87030 San Vincenzo La Costa (CS)

Foglio 9 - Particella 202 - Sub. 1

PIANO TERRA

h= 2,90m



PIANO PRIMO

SOTTOTETTO

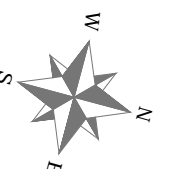
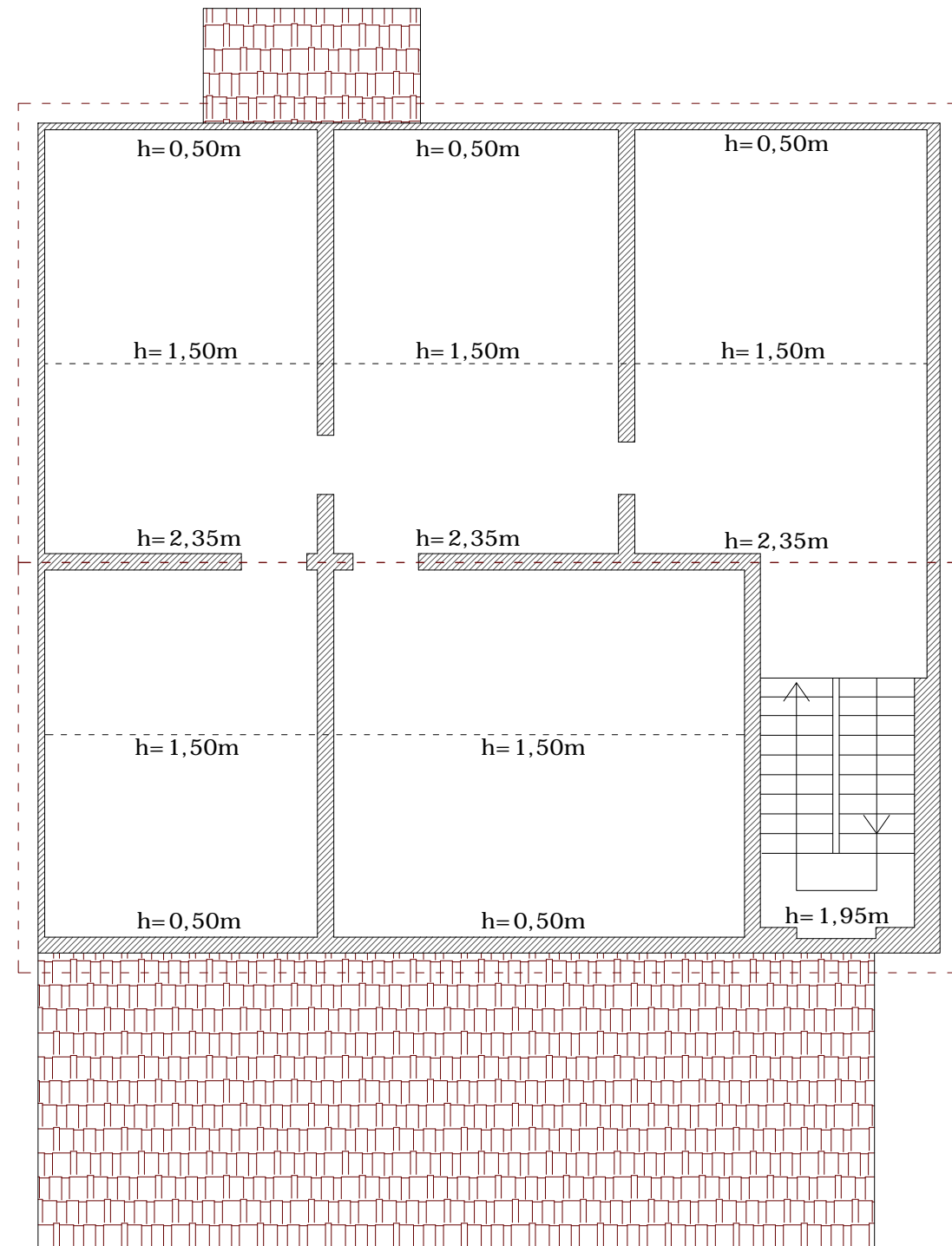

SCALA 1:100

# COMUNE DI SAN VINCENZO LA COSTA

Via Albano, 8 - 87030 San Vincenzo La Costa (CS)

Foglio 9 - Particella 203 - Sub. 1

## PIANO TERRA

h= 2,90m

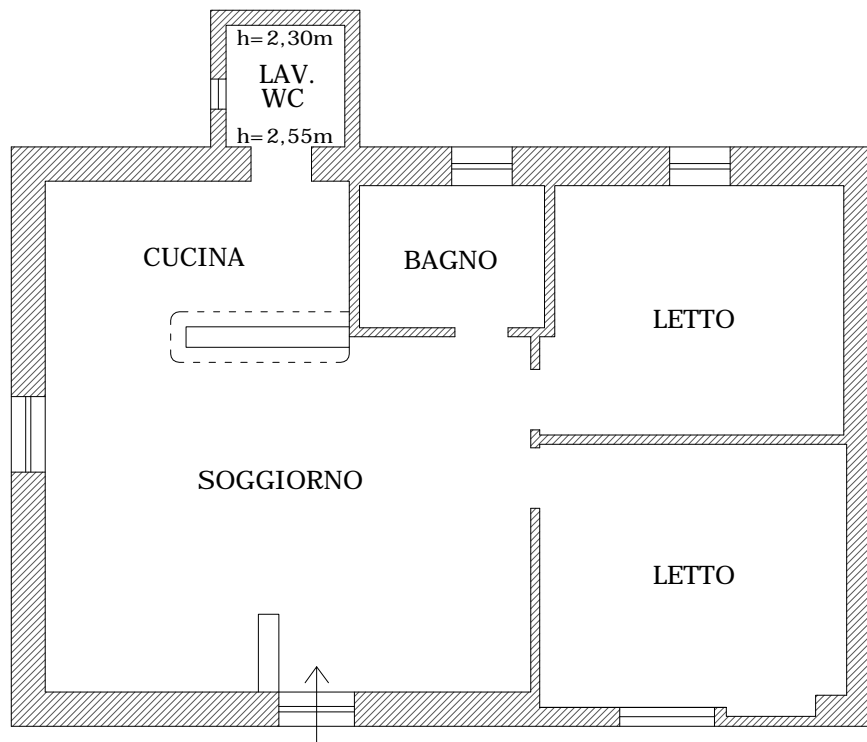

## PIANO SEMINTERRATO

h= 2,20m

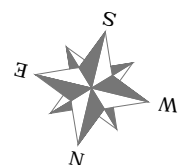

SCALA 1:100