



FOTO 1 – Prospetto su Corso Telesio dell'intero fabbricato



FOTO 2 – Prospetto del fabbricato e dell'appartamento oggetto di perizia su Vicolo Bastai



FOTO 3 – Prospetto su Corso Telesio dell'appartamento oggetto di perizia



FOTO 4 – Portone di ingresso al Fabbricato



FOTO 5 – Intradosso solaio in legno del primo piano visto dal piano terra



FOTO 6 – porta di ingresso dell'appartamento oggetto di perizia





FOTO 7 – Ambiente "Ingresso" visto dalla porta di ingresso



FOTO 8 – Ambiente "Ingresso" con vista dalla porta di ingresso





FOTO 9 – Ambiente "Ingresso" vista della porta del Bagno



FOTO 10 – Ambiente "Bagno" con vista sul piatto doccia





FOTO 11 – Ambiente "bagno" vista del lavabo e bidet



FOTO 12 - Ambiente "Bagno" vista del WC





FOTO 13 – Ambiente "Cucina/Pranzo" vista della porta di collegamento con l'ingresso



FOTO 14 - Ambiente "Bagno" vista angolo cottura



FOTO 15 – Ambiente "Cucina/Pranzo" vista della porta del ripostiglio



FOTO 16 - Ambiente "Cucina/Pranzo" vista della finestra e angolo frigo





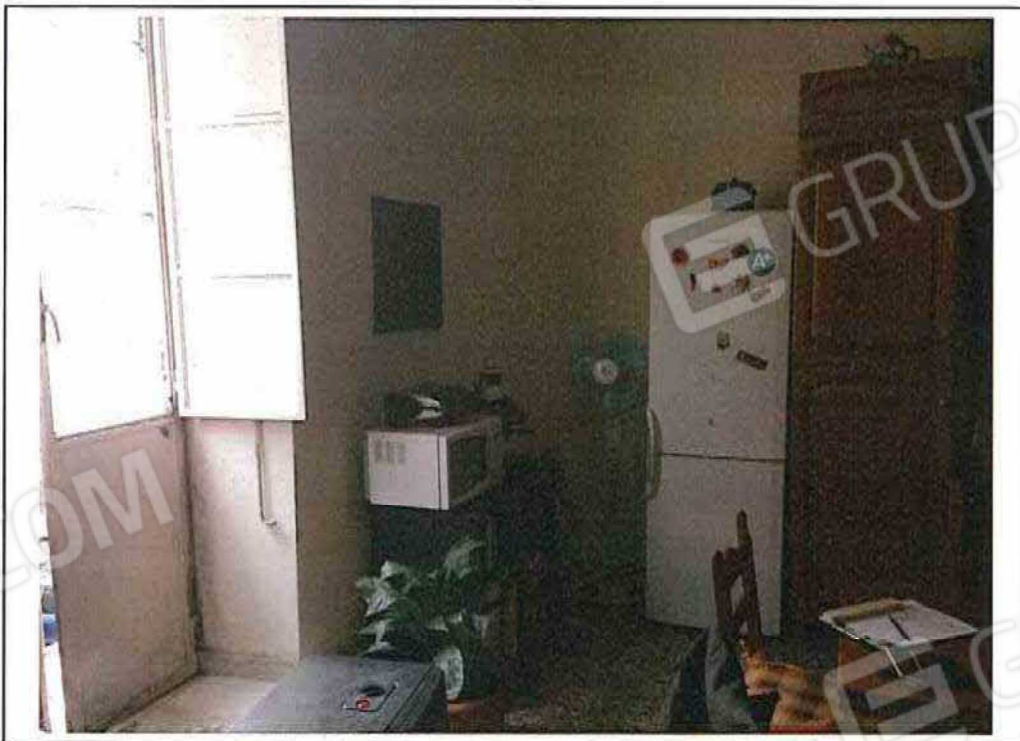

FOTO 17 – Ambiente "ripostiglio" vista dell'interno



FOTO 18 - Ambiente "letto/soggiorno" vista dalla porta di collegamento con la cucina





FOTO 19 – Ambiente "letto/soggiorno" vista dall'interno



FOTO 20 – Ambiente "Cucina/Pranzo" Ambiente "letto/soggiorno" vista dall'interno





FOTO 21 – Ambiente "letto 2" vista dall'interno



FOTO 22 - Ambiente "letto 2" vista dall'interno





FOTO 23 – Ambiente "letto 2" vista dall'interno



FOTO 24 – balconi su Corso Telesio, con vista della tettoia in cemento-amianto





FOTO 25 – Pavimento

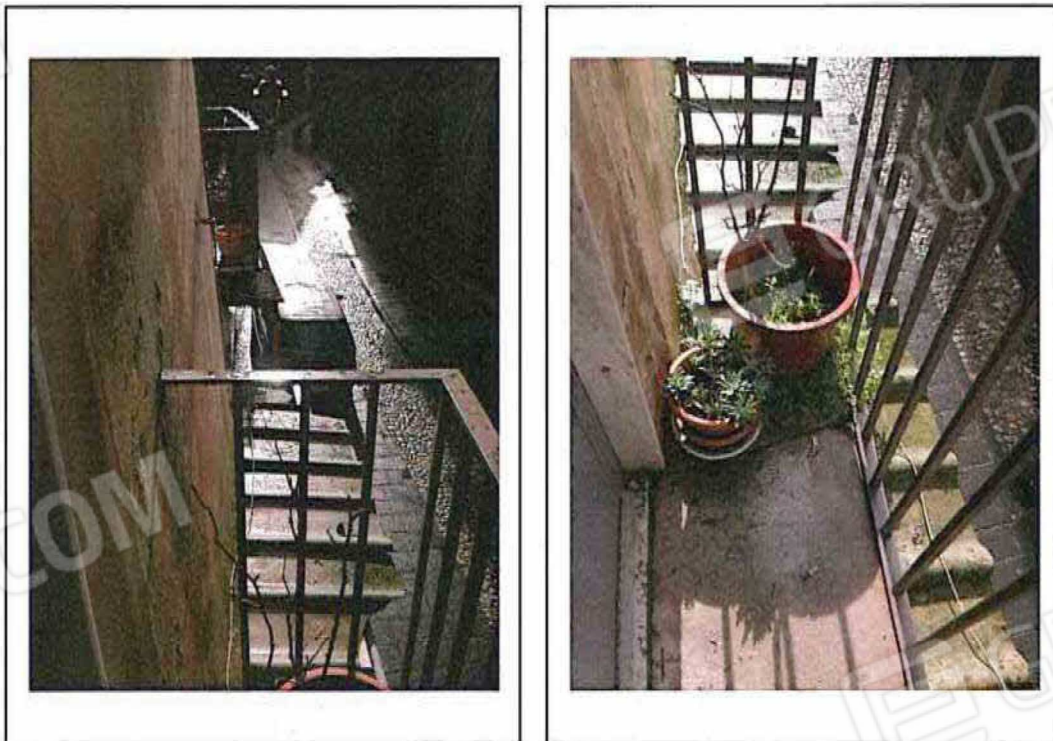

FOTO 26 – Pavimento