

TRIBUNALE DI COSENZA
SEZIONE ESECUZIONI IMMOBILIARI

Giudice Dott. Giorgio Previte

Proc. n. 110/2020 R. E.

Ad istanza di
BELVEDERE SPV SRL per mezzo della procuratrice speciale BAYVIEW ITALIA SRL
contro
[REDACTED]

ALLEGATO A

LOCALIZZAZIONE DEI BENI

IL C.T.U.

Dott. Ing. Fabrizio SPADAFORA

LOCALIZZAZIONE BENI



Foto n 1 – ortofoto - contesto generale (da Google Maps 2022)



Foto n. 2 – ortofoto - dettaglio (da Google Maps 2022)

LOCALIZZAZIONE BENI

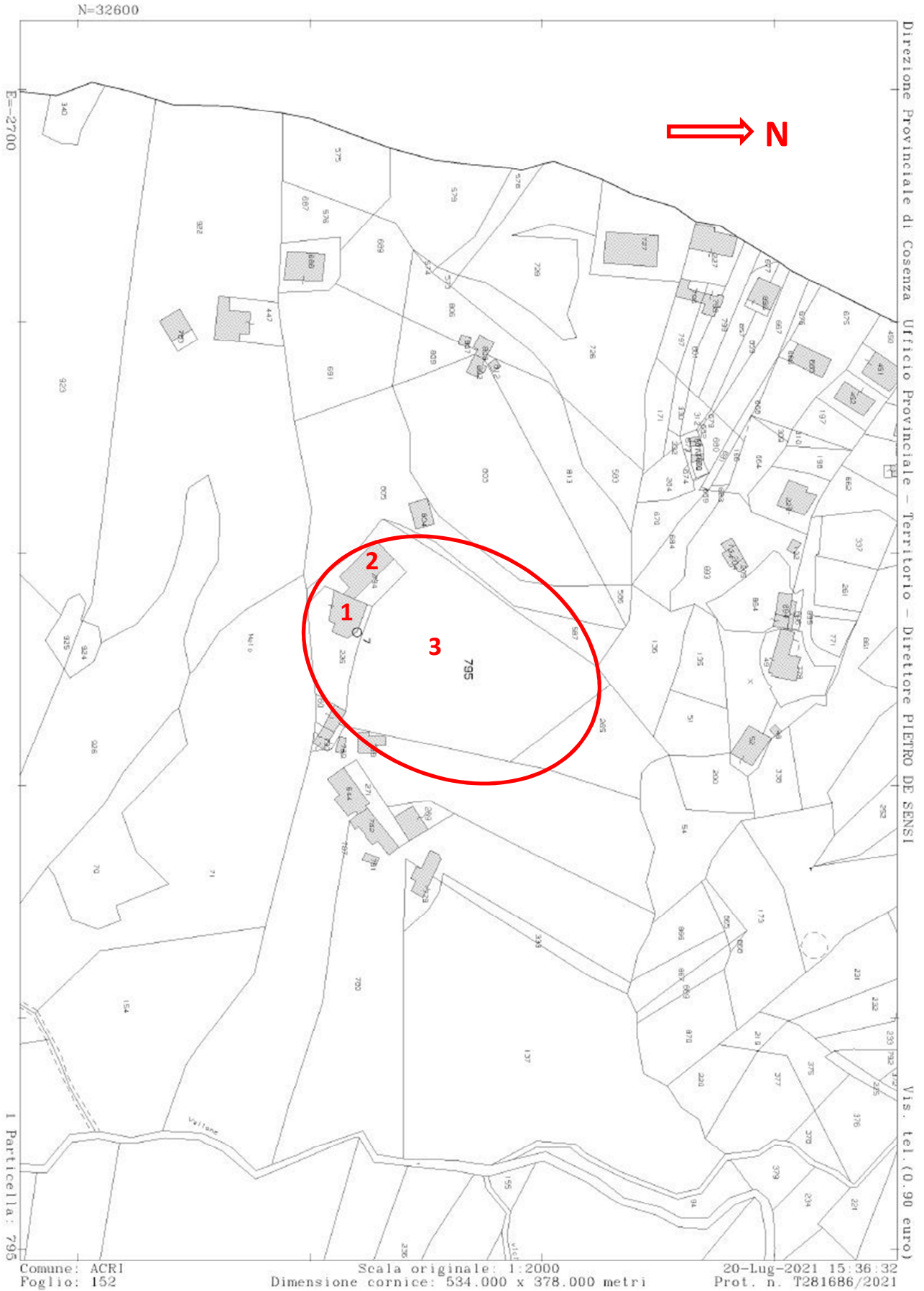

Foto n. 3 – Estratto di mappa catastale