



**TRIBUNALE DI COSENZA**

**Sezione Esecuzioni Immobiliari**

**Num. di Ruolo Generale:** 308/2014

**Giudice Relatore:** dott.ssa FRANCESCA FAMILIARI

**Immobile oggetto di Stima:** ufficio posto al piano terra di un fabbricato sito in Rende (Cs) contrada Concistocchi (oggi via A. Pigafetta) identificato al Fg. 32 p.lla 239 sub 23 (già 22)

**RELAZIONE TECNICA DI STIMA**

**ALLEGATO A:  
DOCUMENTAZIONE FOTOGRAFICA**

## INQUADRAMENTO GENERALE – Fonte Google Maps



Foto n. 1.

Aerofoto dell'area



Foto n. 2.

Fabbricato  
in esame

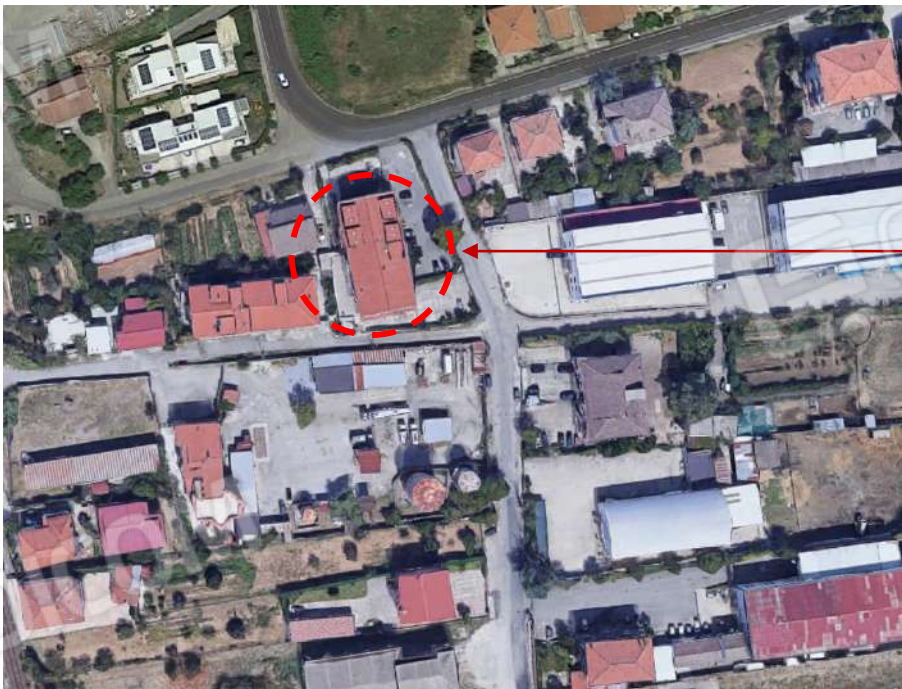

# RILIEVO FOTOGRAFICO del 15/11/2022

## Esterno

---



Foto n. 3.



Foto n. 4.



Foto n. 5.



Foto n. 6.

## Piano PT



Foto n. 7.



Foto n. 8.



Foto n. 9.



Foto n. 10.



Foto n. 11.



Foto n. 12.



Foto n. 13.