



TRIBUNALE DI COSENZA

Sezione Esecuzioni Immobiliari

Num. di Ruolo Generale: 308/2014

Giudice Relatore: dott.ssa FRANCESCA FAMILIARI

Immobile oggetto di Stima: attività commerciale posta al piano seminterrato di un fabbricato sito in Rende (Cs) contrada Concistocchi (oggi via A. Pigafetta) identificato al Fg. 32 p.la 239 sub 24 (già 21)

RELAZIONE TECNICA DI STIMA

**ALLEGATO A:
DOCUMENTAZIONE FOTOGRAFICA**

INQUADRAMENTO GENERALE – Fonte Google Maps



Foto n. 1.

Aerofoto dell'area



Foto n. 2.

Fabbricato
in esame

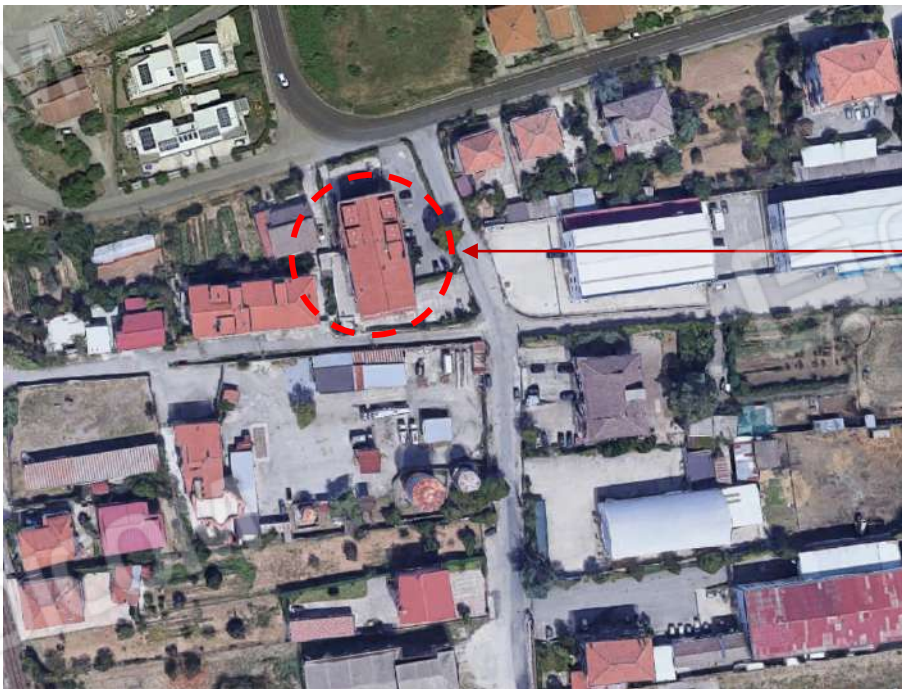

RILIEVO FOTOGRAFICO del 15/11/2022

Esterno



Foto n. 3.



Foto n. 4.



Foto n. 5.



Foto n. 6.

Piano S1



Foto n. 7.



Foto n. 8.



Foto n. 9.



Foto n. 10.



Foto n. 11.



Foto n. 12.