



MINISTERO DELLE FINANZE
DIREZIONE GENERALE DEL CATASTO E DEI SERVIZI TECNICI ERARIALI
NUOVO CATASTO EDILIZIO URBANO

Mod. B (Nuovo Catasto Edilizio Urbano)

Lire
150

(R. DECRETO-LEGGI 13 APRILE 1989, N. 652)

Planimetria dell'immobile situato nel Comune di ROGGIANO GRAYINA Via MOLARA

Ditta _____

Allegata alla dichiarazione presentata all'Ufficio Tecnico Erariale di COSENZA - OGNUNO PER I PROPRI DIRITTI -

Piante allo stato attuale



PRIMO PIANO
H = 2.75

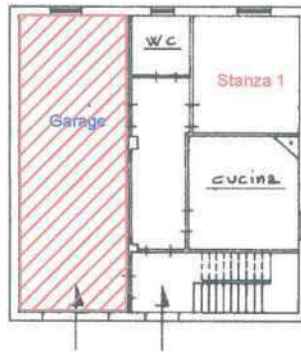

PIANO TERRA
H = 2.70

ORIENTAMENTO



SPAZIO RISERVATO PER LE ANNOTAZIONI D'UFFICIO

DATA
PROT. N°

F. 29 Pila 223



Compilata dal GEOM.
(Titolo, nome e cognome del tecnico)

Iscritto all'Albo dei GEOMETRI
della Provincia di COSENZA

DATA _____
Firma: _____

Sub: 223 - Foglio: 28 Particella: 223 - Comune di ROGGIANO GRAYINA (CL88) - Situazione dell'immobile: C/1 TRADA MOLARA piano: T1;