



FOTO N° 21 :  
Locale  
adibito ad  
uso  
"Direzione "  
come da  
planimetria  
stato di fatto



FOTO N° 22 :  
Locale  
adibito ad  
uso  
"Direzione "  
come da  
planimetria  
stato di fatto





FOTO N° 23 : Locale adibito ad uso " Sala computer n° 2 " come da planimetria stato di fatto



FOTO N° 24 : Locale adibito ad uso " Sala computer n° 2" come da planimetria Stato di fatto





FOTO N° 25 :  
Locale  
adibito ad  
uso  
"Ripostiglio "  
come da  
planimetria  
stato di fatto



FOTO N° 26:  
Vista  
balcone





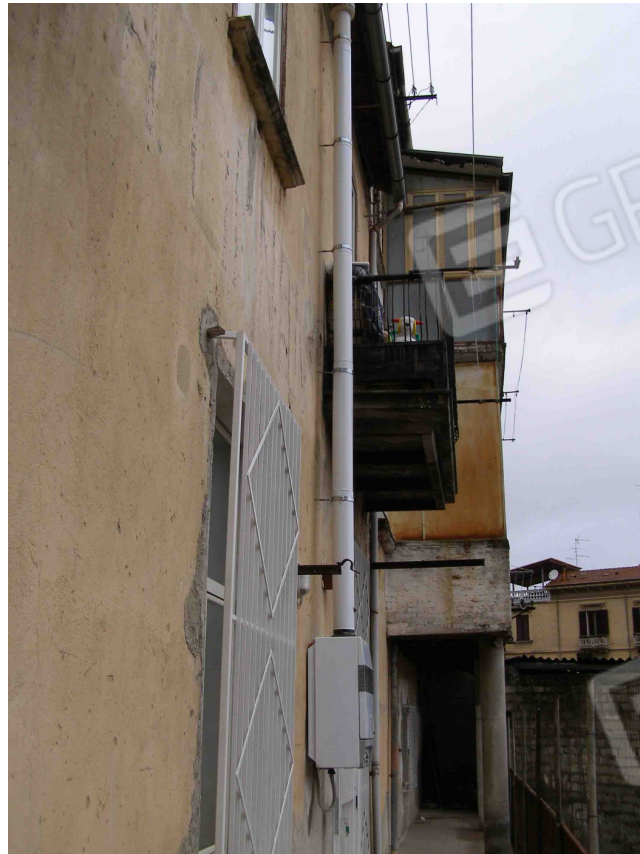

FOTO N° 27: Particolari impianto elettrico : Quadro elettrico di piano



FOTO N° 28: Particolari impianto termico : Caldaia esterna





FOTO N° 29: Particolari impianto termico : radiatore in alluminio

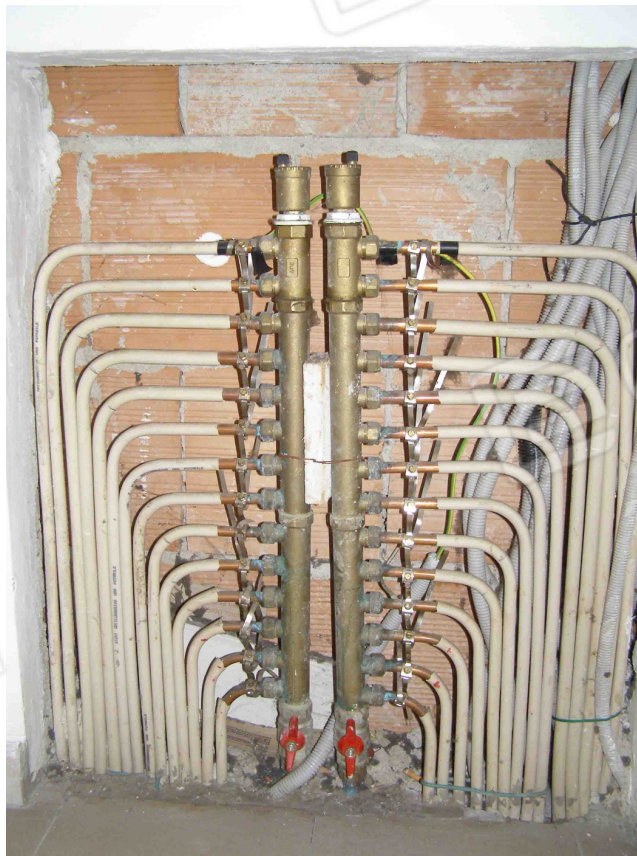

FOTO N° 30: Particolari impianto termico : Collettore principale

