

TAV. N°01
INQUADRAMENTO GEOGRAFICO

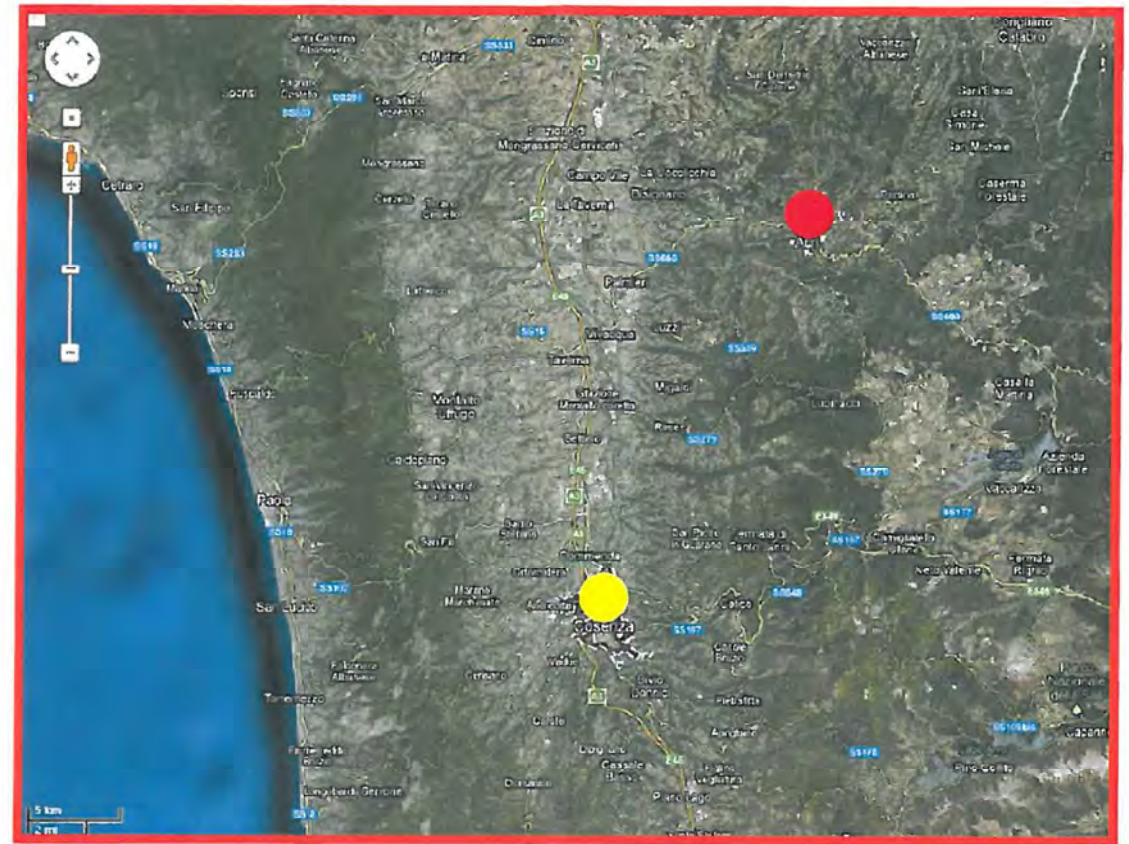

-  COSENZA
-  ACRI (CS)
-  STABILIMENTO

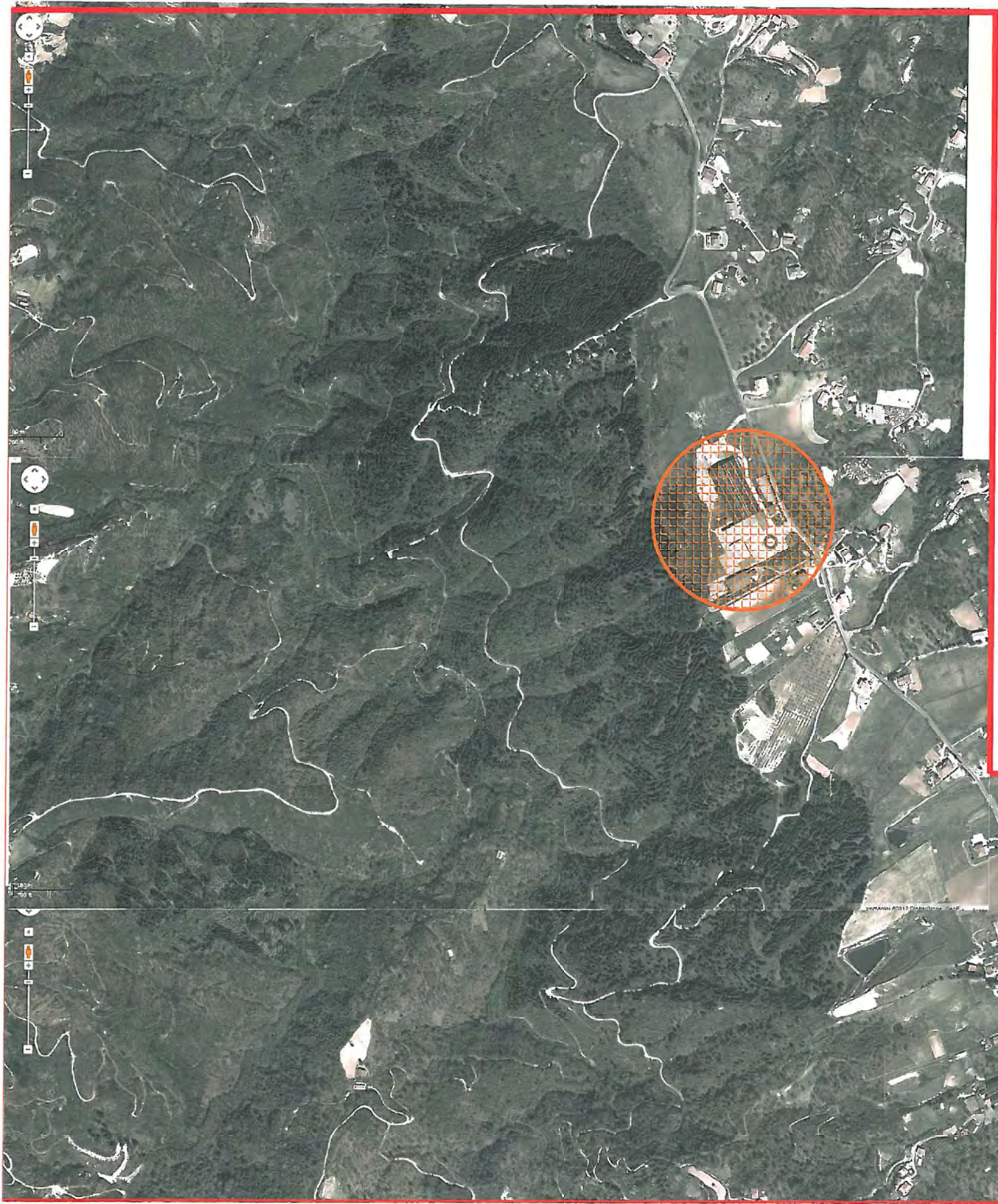
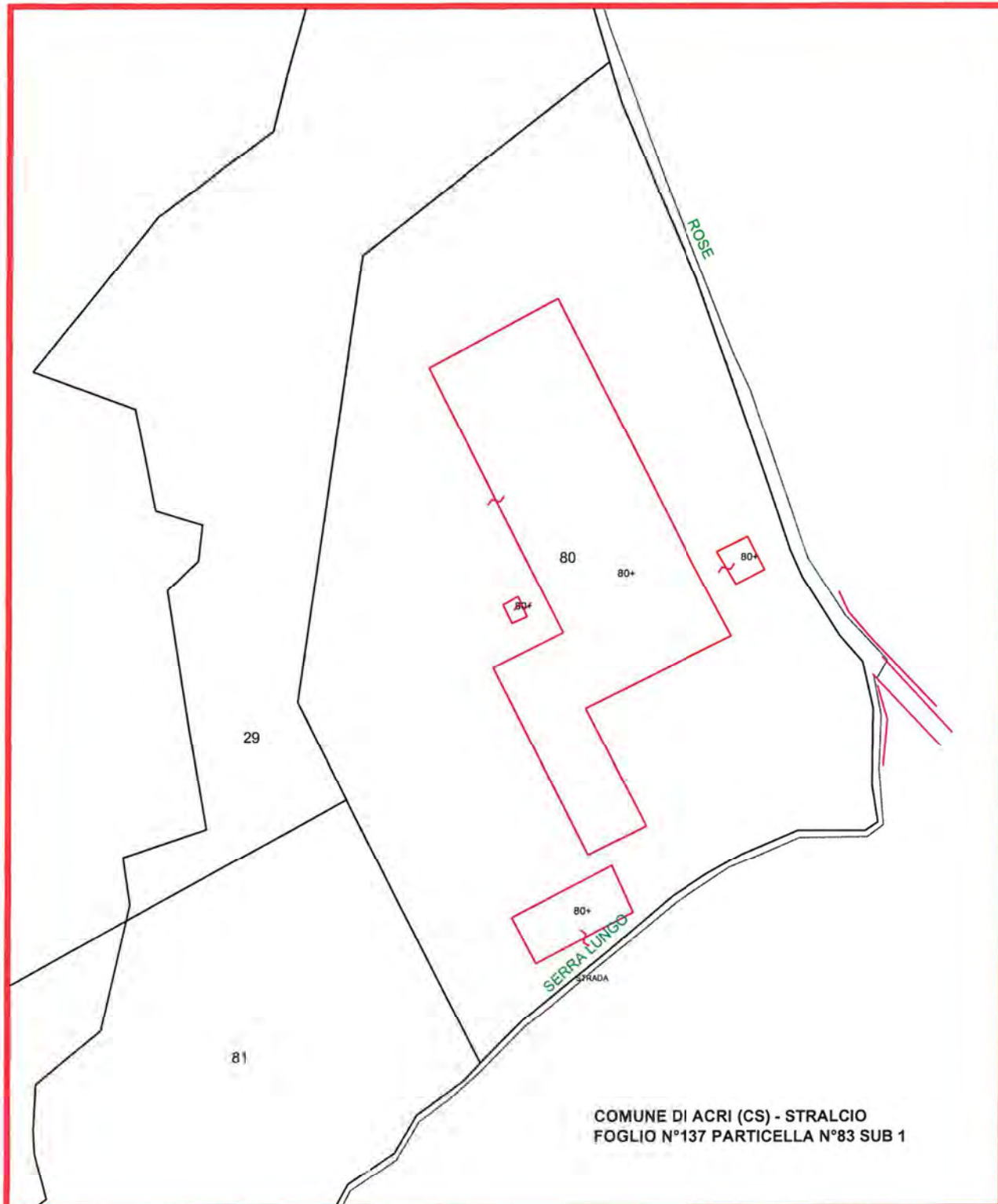

COMUNE DI ACRÌ (CS) - STRALCIO
FOGLIO N°137 PARTICELLA N°83 SUB 1



ZONIZZAZIONE DI SUPERFICIE OCCUPATA PER
DIFFERENTE DESTINAZIONE D'USO

DITTA INTESATARIA:

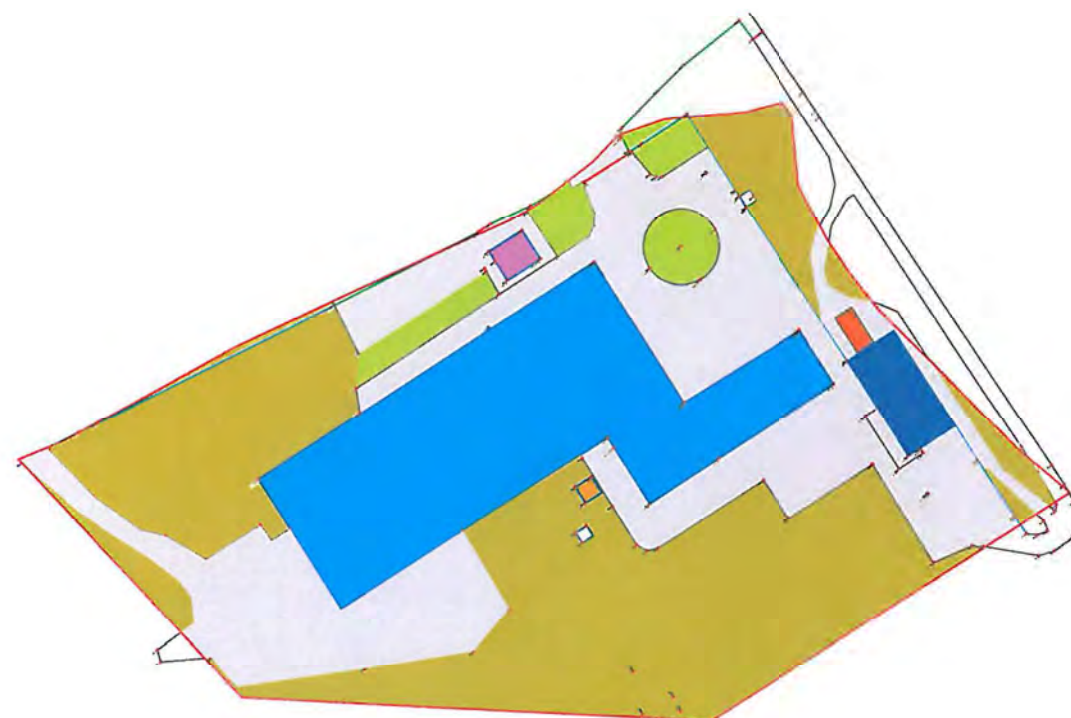

LEGENDA:

	Zona Produzione e servizi annessi	mq. 8.044,33
	Zona Uffici	mq. 139,82
	Zona Deposito Acqua	mq. 666,49
	Zona Centrale Energia e annessi	mq. 93,18
	Centrale a vapore	mq. 36,98
	Zona terreno incolto	mq. 15.041,81
	Zona sistemata a verde d'arredo	mq. 1.570,52
	Zona Pavimentata - Viabilità e Marciapiedi	mq. 13.522,08
	Zona altre funzioni	mq. 32,33
	Limite di particella	

PARTICELLA N°83 SUB 1
Superficie occupata 39.147,54 mq.

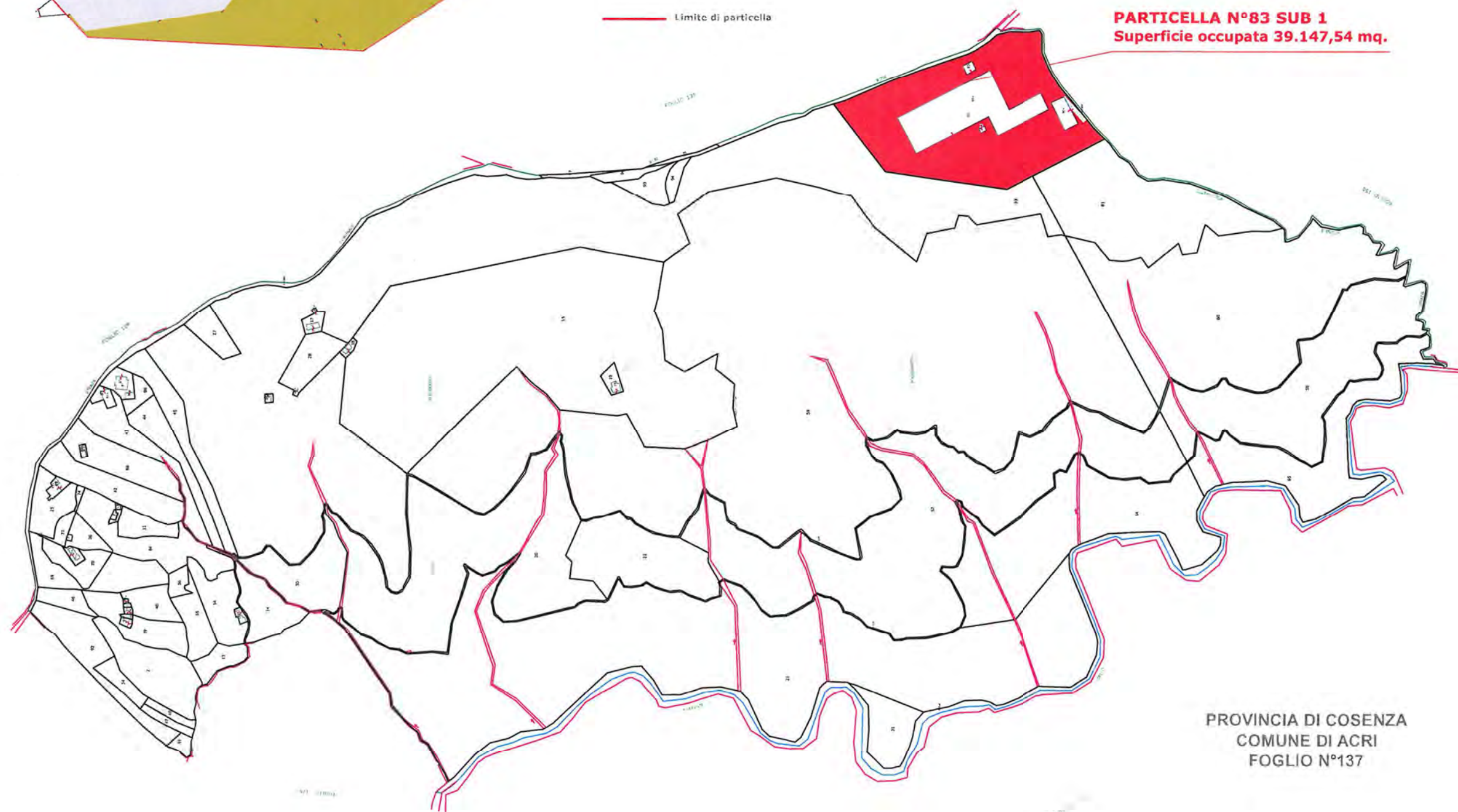

PROVINCIA DI COSENZA
COMUNE DI ACRÌ
FOGLIO N°137

PARTICELLE CATASTALI A DESTINAZIONE MISTA
 AGRICOLA (E) E COMMERCIALE (D)

N° PARTICELLA	SUPERFICIE (MQ.)	COLTURA
59	183.990,00	Cast. da Frutto
60	51.220,00	Cast. da Frutto
81	12.890,00	Seminativo
88	106.866,22	Seminativo

DITTA INTESATARIA:

(particelle 81 e 88)

(particelle 59 e 60)

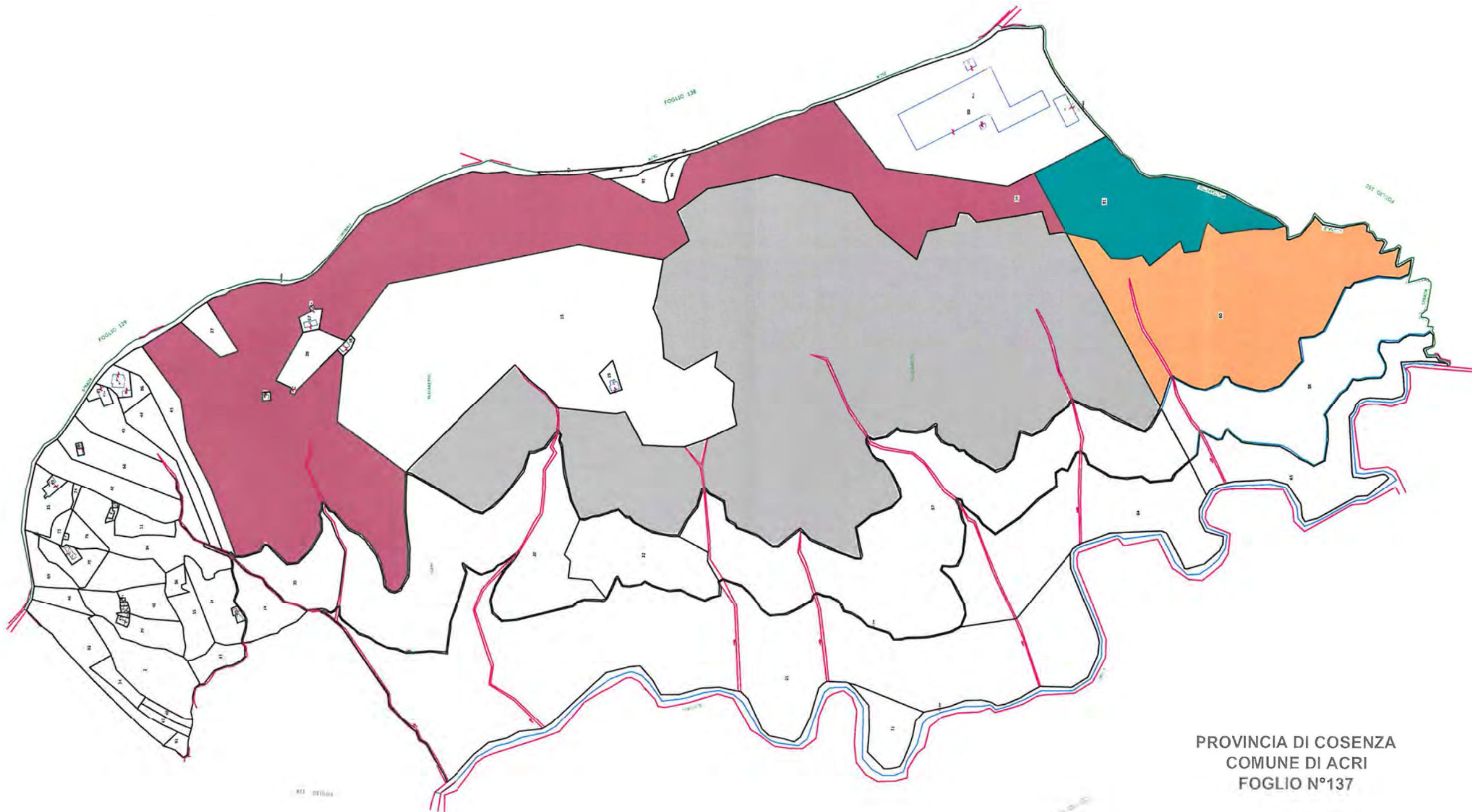

PROVINCIA DI COSENZA
 COMUNE DI ACRÌ
 FOGLIO N°137

N° PARTICELLA		SUPERFICIE (MQ.)	COLTURA
59	E	178.690,00	Cast. da Frutto
	D	38.800,00	
60	E	51.730,00	Cast. da Frutto
	D	390,00	
81	E	10.308,00	Seminativo
	D	12.900,00	
88	E	106.859,00	Seminativo
	D	30.300,00	

PARTICELLE CATASTALI A DESTINAZIONE MISTA AGRICOLA (E) E COMMERCIALE (D)

DITTA INTESTATARIA:

(particelle 81 e 88)

(particelle 59 e 60)

— Limite zona "Produttiva" da PRG comunale

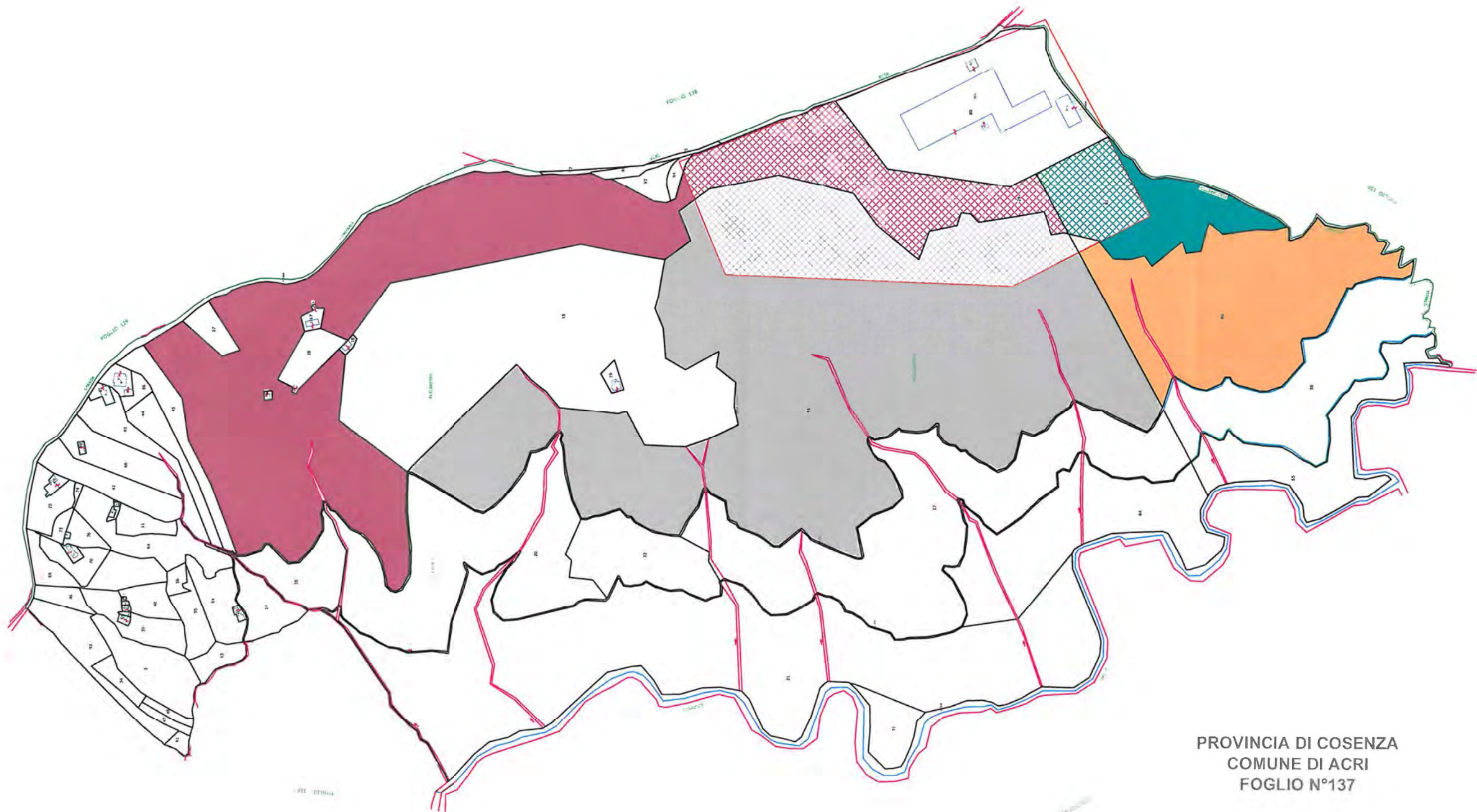

PROVINCIA DI COSENZA
 COMUNE DI ACRÌ
 FOGLIO N°137

N° PARTICELLA	SUPERFICIE (MQ.)	COLTURA
E 15	81.050,00	Sem. Arborato
E 16	100,00	Fabbr. Rur.
E 18	230,00	Fabbr. Rur.
E 20	41.630,00	Cast. da Frutto
E 21	106.340,00	Pasc. Arborato
E 22	12.800,00	Sem. Irriguo
E 27	2.100,00	Sem. Arborato
E 28	3.040,00	Sem. Arborato
E 30	7.490,00	Seminativo
E 31	4.590,00	Pascolo
E 57	61.690,00	Cast. da Frutto
E 58	28.440,00	Cast. da Frutto
E 63	160,00	Seminativo
E 64	30.490,00	Cast. da Frutto
E 65	17.760,00	Cast. da Frutto

DITTA INTESTATARIA: _____



PARTICELLE CATASTALI A DESTINAZIONE AGRICOLA (E)

	N° PARTICELLA	SUPERFICIE (MQ.)	COLTURA
E	03	100,00	Fabbr. Rur.
E	04	43.220,00	Cast. da Frutto
E	05	8.920,00	Cast. da Frutto
E	171	120,00	Seminativo
E	202	1.098,00	Seminativo
E	204	43.932,00	Seminativo
E	207	176.531,00	Cast. da Frutto

DITTA INTESTATARIA: _____

Ufficio Provinciale di COSENZA - Direttore ING. CRISTIANO COSTANTINI

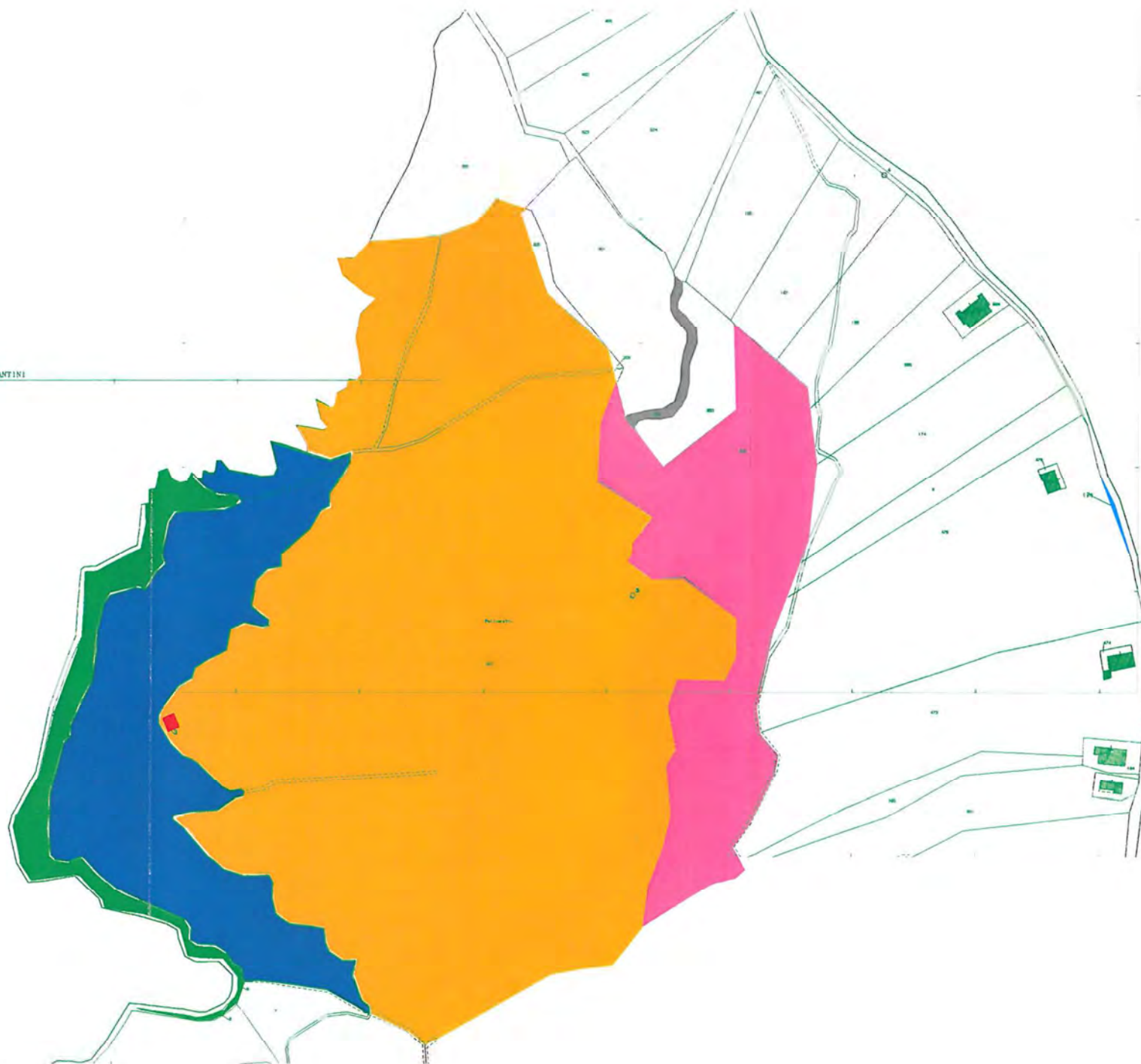

N° PARTICELLA	SUPERFICIE (MQ.)	COLTURA
E 06	320,00	Pascolo

PARTICELLE CATASTALI A DESTINAZIONE AGRICOLA (E)

DITTA INTESTATARIA:

Ufficio Provinciale di COSENZA - Direttore ING. CRISTIANO COSTANTINI

Per Visura



15-Set-2010 12.35
Prot. n. 1128718/2010

Scala originale 1:2000
Dimensione cartina 776.000 x 552.000 metri

Comune: ACR I
Foglio: 151

PROVINCIA DI COSENZA
COMUNE DI ACR I
FOGLIO N°151

PLANIMETRIA ZONIZZATA PER AREE FUNZIONALI

LEGENDA

- A ZONA STOCCAGGIO ACQUA
- B ZONA SOFFIAGGIO
- C ZONA IMBOTTIGLIAMENTO
- D ZONA CONFEZIONAMENTO
- E ZONA MAGAZZINO
- F ZONA CABINA ENEL
- LAB ZONA LABORATORIO CHIMICO E MENSA
- .AMM ZONA AMMINISTRAZIONE
- 2 POSIZIONE SPECIGICA ATTREZZATURA
- 4 AREA POSIZIONE ATTREZZATURE

