

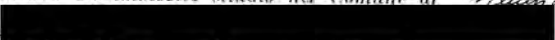



 **MINISTERO DELLE FINANZE**
DIREZIONE GENERALE DEL CATASTO E DEI SERVIZI TECNICI ERARIALI
NUOVO CATASTO EDILIZIO URBANO

DE. DECRETO LEGGE N. 138 DEL 28/02/2011, ART. 1, COMMA 1

Planimetria dell'immobile situato nel Comune di *Mendicino* Via *Campanella*
Ditta 
Allegata alla dichiarazione presentata all'Ufficio  di

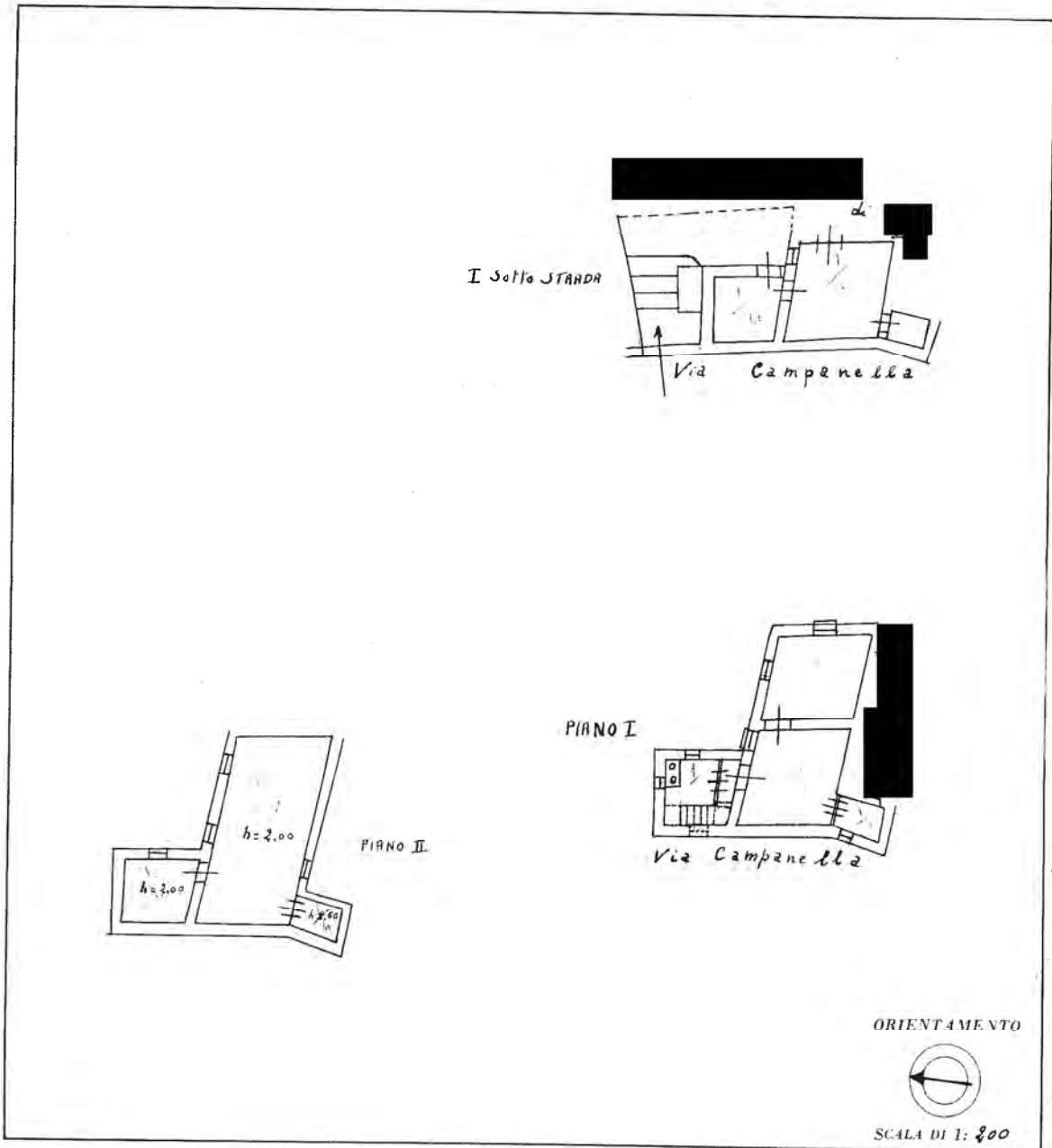

SPAZIO RISERVATO PER LE ANNOTAZIONI D'UFFICIO	
DATA PROT. N°	<i>20/444/1</i>

Compilata da: 

Iscritto all'Albo de
della Provincia di
DATA

Firma: *Guo Gaudino*

Catasto dei Fabbricati - Situazione al 20/09/2017 - Comune di MENDICINO (F125) - < Foglio: 20 - Particella: 444 - Subalterno: 1 >
PIAZZETTA DOMENICO GAUDIO n. 10 piano: T-S1;

Ultima planimetria in atti



MINISTERO DELLE FINANZE
DIREZIONE GENERALE DEL CATASTO E DEI SERVIZI TECNICI ERARIALI
NUOVO CATASTO EDILIZIO URBANO

DECRETO LEGGE 14 APRILE 1998 ART. 1, COM. 1

Planimetria dell'immobile situato nel Comune di *Mendicino*

Via Campanella

Ditta [REDACTED]

Allegata alla dichiarazione presentata all'Ufficio [REDACTED] di [REDACTED]

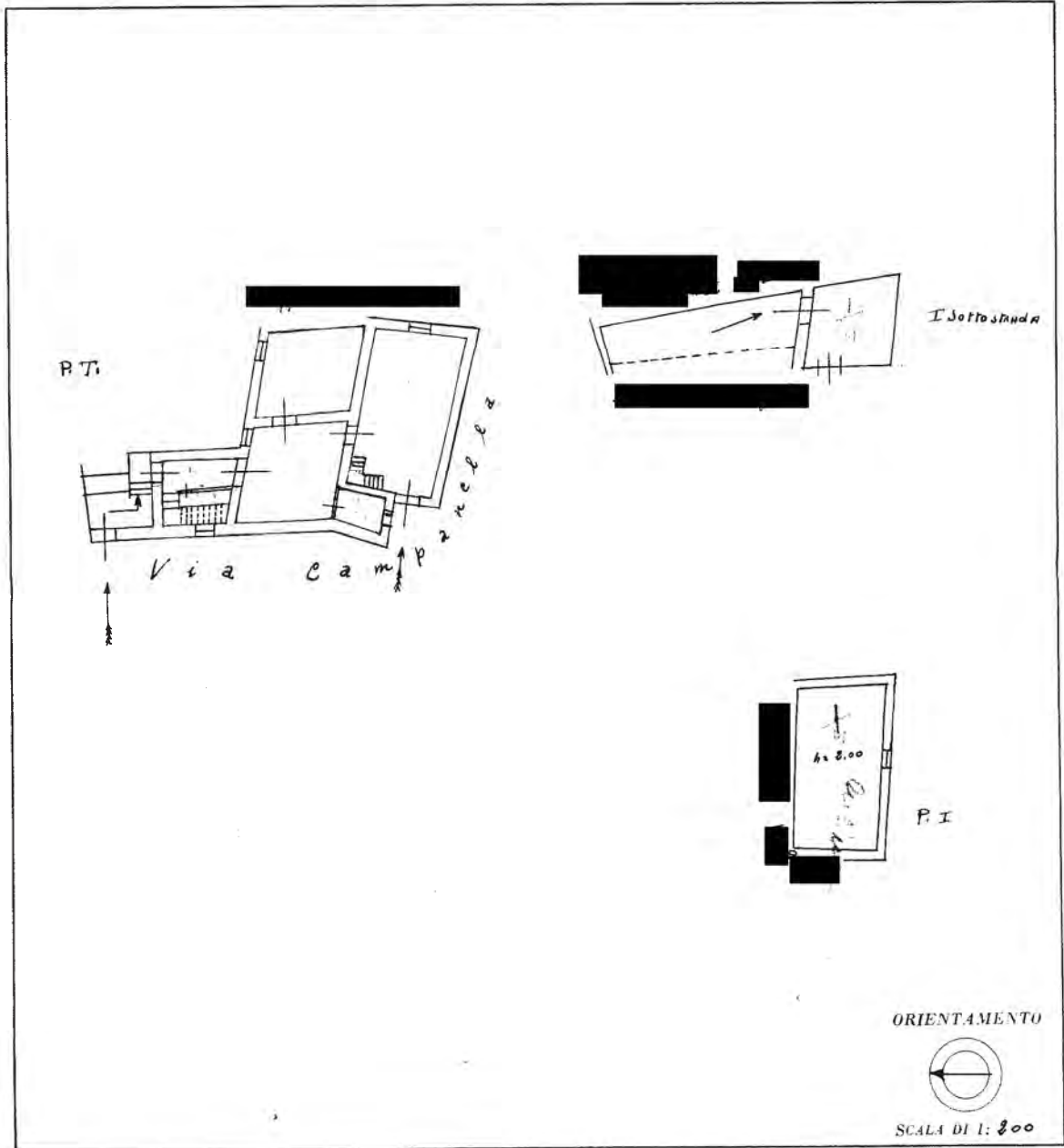

SPAZIO RISERVATO PER LE ANNOTAZIONI D'UFFICIO

DATA
PROT. N°

20/444/2

Compilata da: [REDACTED]

Iscritto all'Albo de
della Provincia di

DATA:
Firma: [REDACTED]

Catasto dei Fabbricati - Situazione al 20/09/2017 - Comune di MENDICINO (F125) - < Foglio: 20 - Particella: 444 - Subalterno: 2 >
PIAZZETTA DOMENICO GAUDIO n. 10 piano: 1-2;

Ultima planimetria in atti



PIANTA PIANO SOTTOSTRADA

H=2.30 m

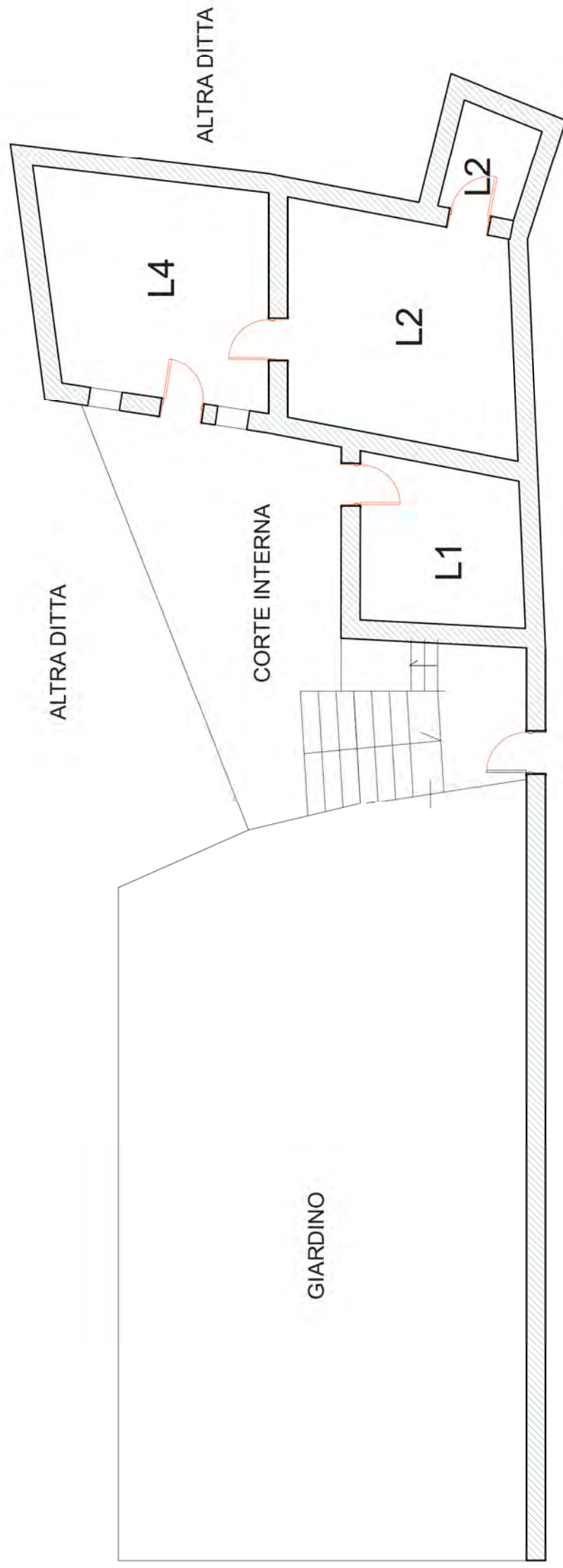

Scala 1:100

PIANTA PIANO TERRA
H=2.30 m

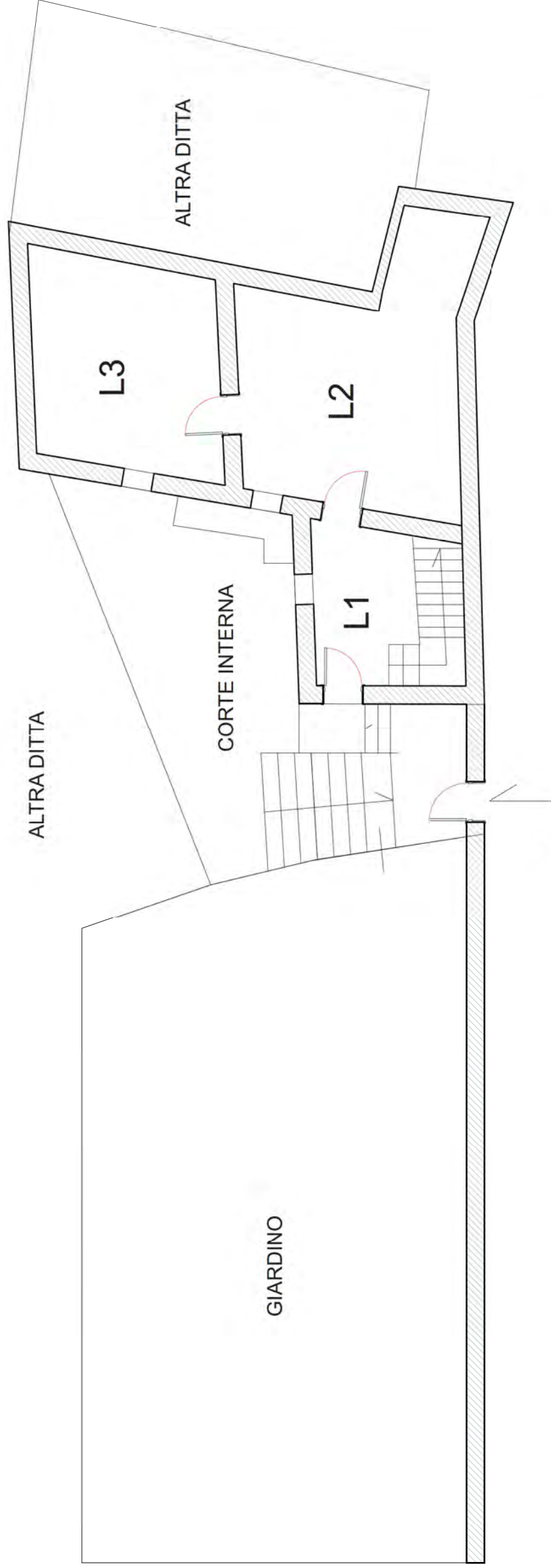

Ingresso
via Domenico Filippelli (ex via campoanella)

Scala 1:100

PIANTA PIANO PRIMO
H=3.00 m

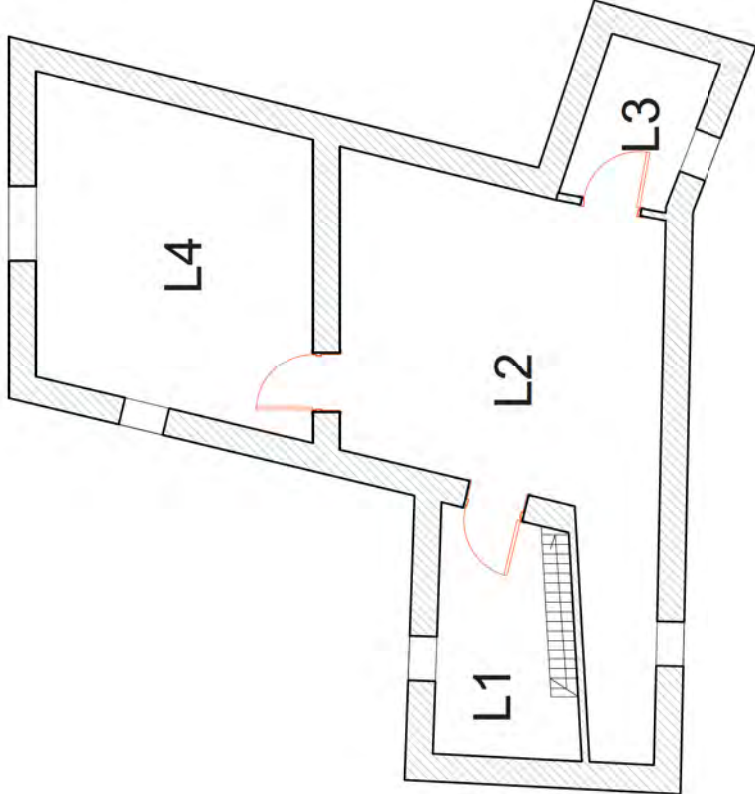

Scala 1:100

PIANTA PIANO SOTTOTETTO (SECONDO)

$H_{med}=2.00$ m

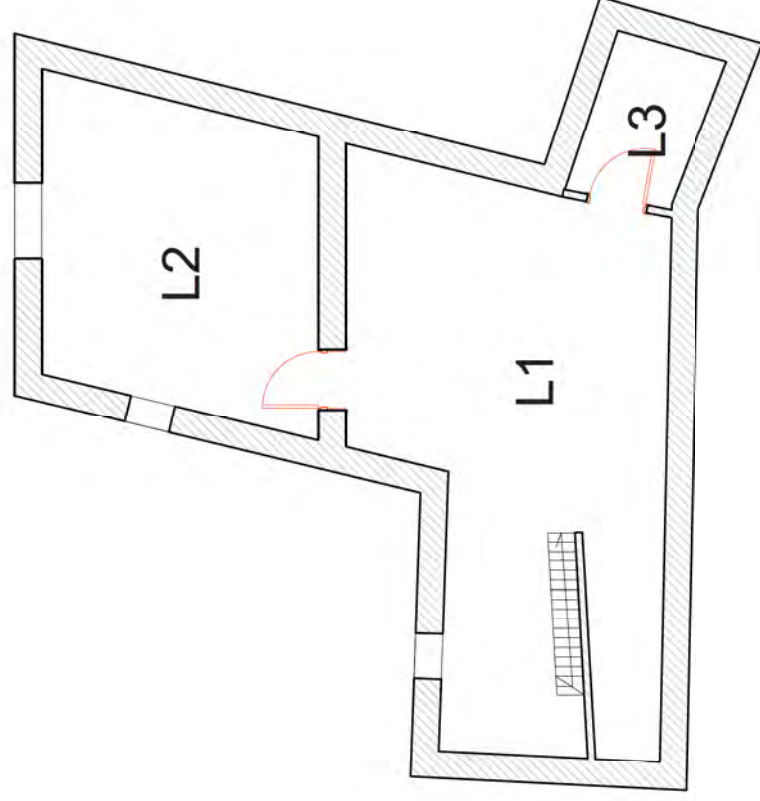

Scala 1:100