

# NUOVO CATASTO EDILIZIO URBANO

(R. DECRETO-LEGGE 13 APRILE 1939, N. 652)

Planimetria dell'immobile situato nel Comune di COSENZA Via PANEBIANCO

Ditta FRANCESCO LUZZI atto n. 116-7-1932 e P. U. 116-7-1932

Allegata alla dichiarazione presentata all'Ufficio Tecnico Erariale di COSENZA

SHEDA H 1524640

PIANO TERZO INT. 6 h=3.00

SCALA A

SPAZIO ISOLAMENTO

INT. 7 SCALA B

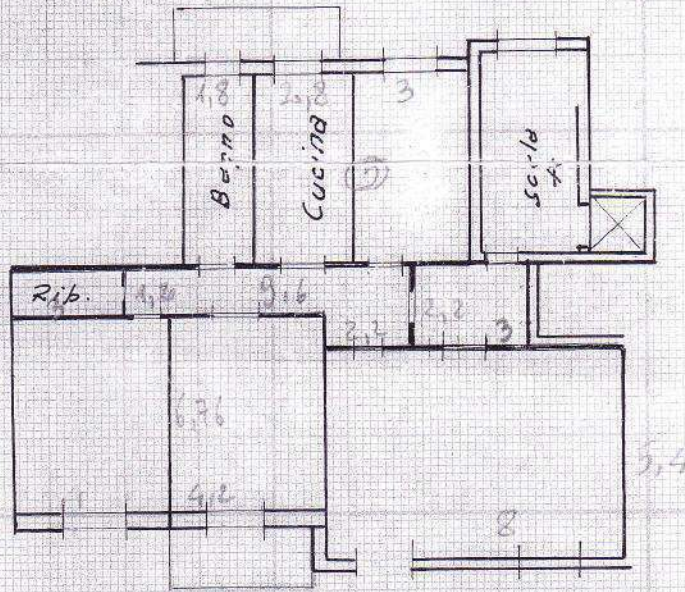

INT. 6 SCALA A

VIA PANEBIANCO

Baleani 2

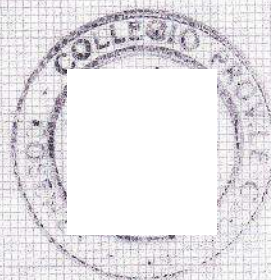

ORIENTAM.

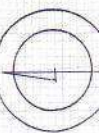

SCALA DI I.