

Allegati 3

Copia documentazione fornita dall'Agenzia del Territorio



MODULARIO
F. - rig. rend. - 497



MINISTERO DELLE FINANZE
DIREZIONE GENERALE DEL CATASTO E DEI SERVIZI TECNICI ERARIALI
NUOVO CATASTO EDILIZIO URBANO

(R. DECRETO-LEGGE 13 APRILE 1999, N. 652)

Mod. B (Nuovo Catasto Edilizio Urbano)

Lire
150

Planimetria dell'immobile situato nel Comune di MONTALTO UFFUGO Via CALABRIA

Ditta

Allegata alla dichiarazione presentata all'Ufficio Tecnico Erariale di COSENZA

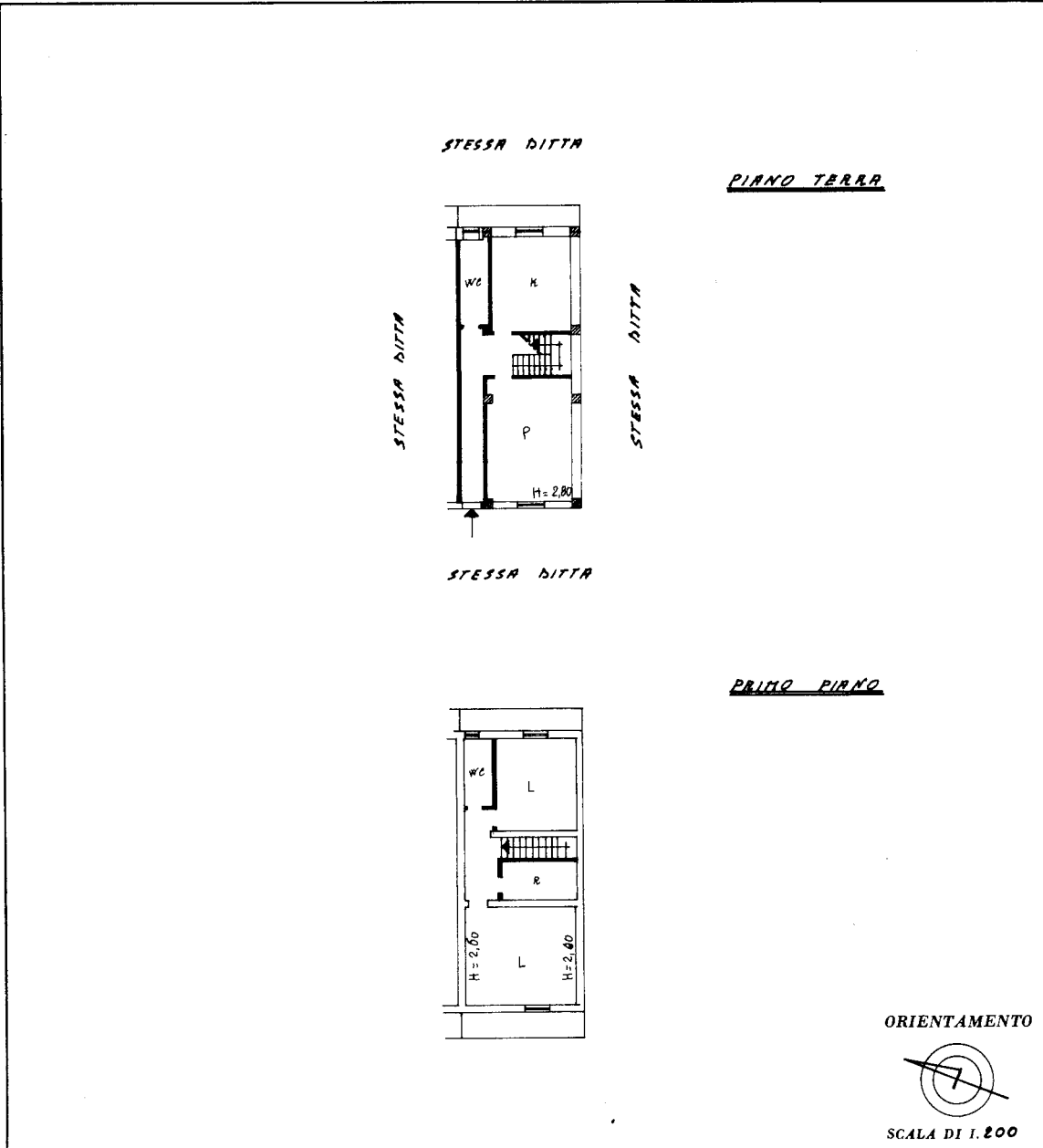

SPAZIO RISERVATO PER LE ANNOTAZIONI D'UFFICIO	
DATA	Foglio 29 p.112732 sub 2
PROT. N°	

Compilata dal ING. DOMENICO MALATELLA
(Titolo, nome e cognome del tecnico)

Iscritto all'Albo degli Ingegneri
della Provincia di COSENZA

01-10-94

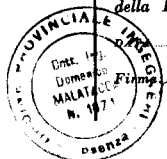

Domenico Malatella

Ultima planimetria in atti

Catasto dei Fabbricati - Situazione al 03/01/2019 - Comune di MONTALTO UFFUGO (F416) - < Foglio: 29 - Particella: 732 - Subalterno: 2 >
Firmato DA: **CAPIRELLI DANIELI** Firmato DA: ARUBAPEC S.P.A. NG CA 3 Serial#: 33e1f8dac888276ea5bb722b76b138acc

MODULARIO
F. ng. rend. - 497



MINISTERO DELLE FINANZE
DIREZIONE GENERALE DEL CATASTO E DEI SERVIZI TECNICI ERARIALI
NUOVO CATASTO EDILIZIO URBANO

Mod. B (Nuovo Catasto Edilizio Urbano)

Lire
150

(R. DECRETO-LEGGE 13 APRILE 1939, N. 652)

Planimetria dell'immobile situato nel Comune di MONTALTO UFFUGO Via CALABRIA

Ditta

Allegata alla dichiarazione presentata all'Ufficio Tecnico Erariale di COSENZA

PRIMO SEMINTERRATO

STESSA DITTA

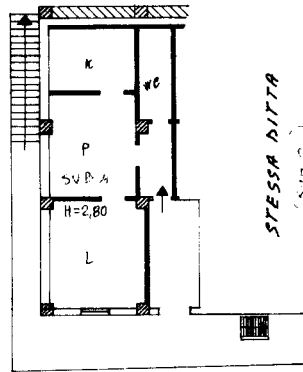

ORIENTAMENTO

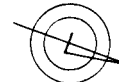

SCALA DI 1:200

SPAZIO RISERVATO PER LE ANNOTAZIONI D'UFFICIO

DATA
PROT. N°

Foglio 29 p.112 732 sub 04

Compilata dal ING. DOMENICO MALATAZZA
(Titolo, nome e cognome del tecnico)

Iscritto all'Albo degli Ingegneri
della Provincia di COSENZA

04-10-91



Firma Domenico Malatazza

Ultima planimetria in atti

MODULARIO
F. reg. rend. - 497



MINISTERO DELLE FINANZE
DIREZIONE GENERALE DEL CATASTO E DEI SERVIZI TECNICI ERARIALI

MOD. B (Nuovo Catasto Edilizio Urbano)

NUOVO CATASTO EDILIZIO URBANO

Lire
150

(R. DECRETO-LEGGE 13 APRILE 1938, N. 652)

Planimetria dell'immobile situato nel Comune di MONTALTO UFFUGO Via CALABRIA

Ditta

Allegata alla dichiarazione presentata all'Ufficio Tecnico Erariale di COSENZA

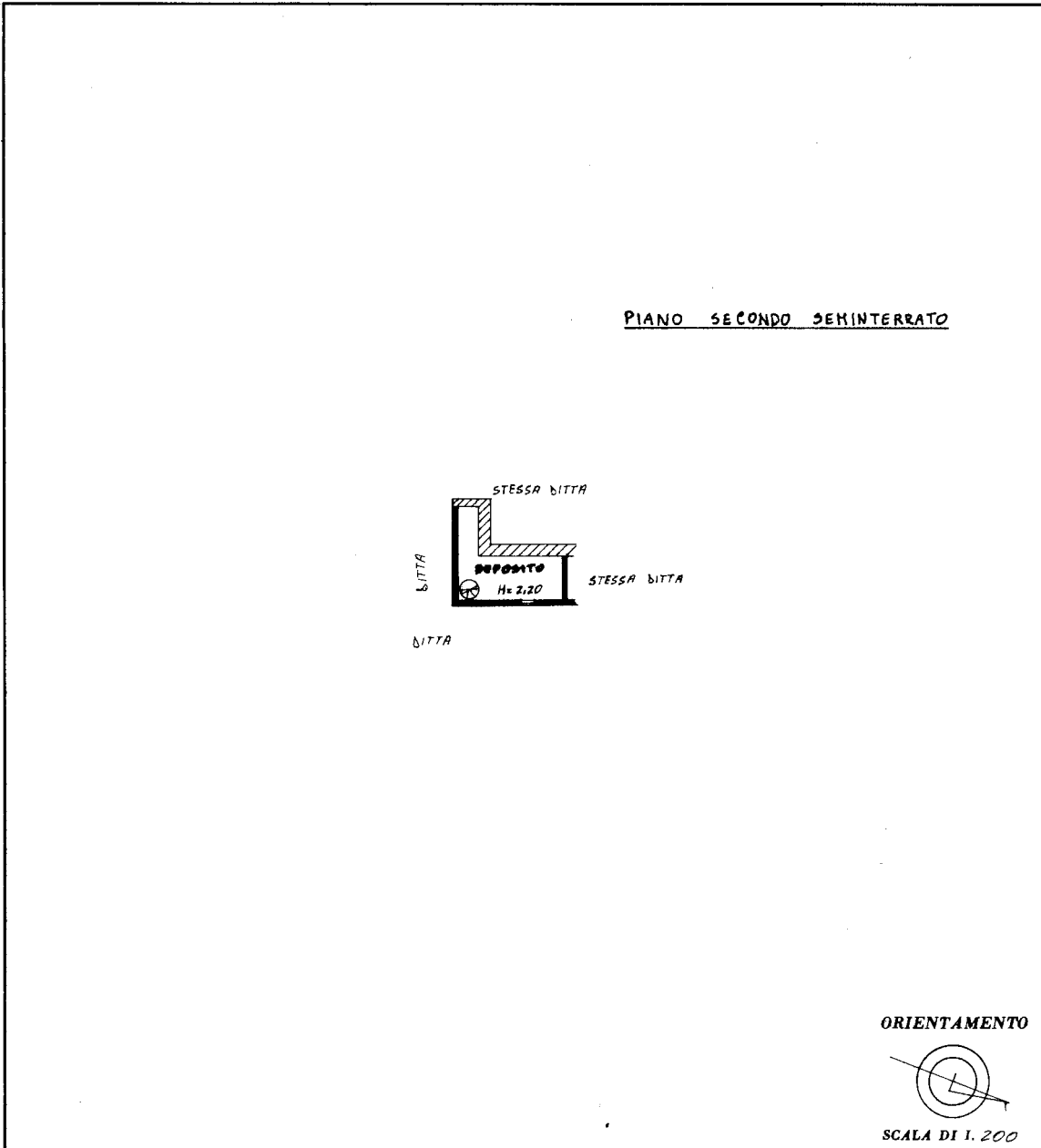

SPAZIO RISERVATO PER LE ANNOTAZIONI D'UFFICIO

DATA	Foglio 29 p.lla 732 sub 6
PROT. N°	

Compilata dal ING. DOMENICO MALATACCA
(Titolo, nome e cognome del tecnico)

Iscritto all'Albo degli INGEGNERI
della Provincia di COSENZA

DATA 01-10-91

Firma: Domenico Malatacca



Catasto dei Fabbricati - Situazione al 03/01/2019 - Comune di MONTALTO UFFUGO (F416) - < Foglio: 29 - Particella: 732 - Subalterno: 6 >
Firmato DA: ING. DOMENICO MALATACCA Da: ARUBAPEC S.P.A. NG CA 3 Serial#: 33ef8dac888276ea5bb722b76b138acc

Ultima planimetria in atti