

Allegato F

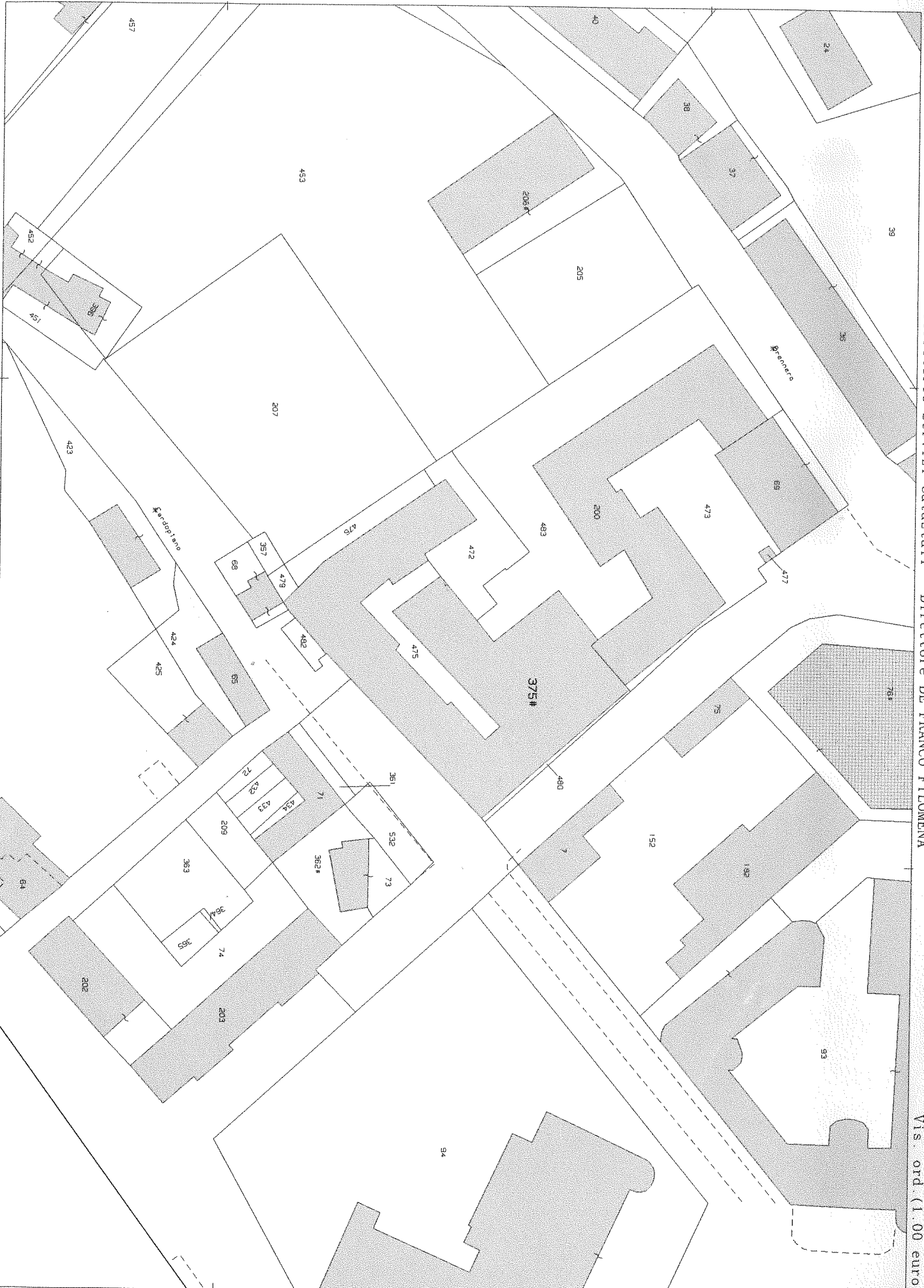

E=14800

I Particella: 375

ELABORATO PLANIMETRICO

Compilato da:
Zicaro Salvatore

ISUB: Iscritto all'albo:
Geometri

Prov. Cosenza N. 2431

**Agenzia del Territorio
CATASTO FABBRICATI
Ufficio Provinciale di
Cosenza**

Comune di Cosenza

Sezione: Foglio: 16 Particella: 375

Protocollo n. CS0407888 del 25/09/2008

Tipo Mappale n. del

Dimostrazione grafica dei subalterni

Scala 1 : 500

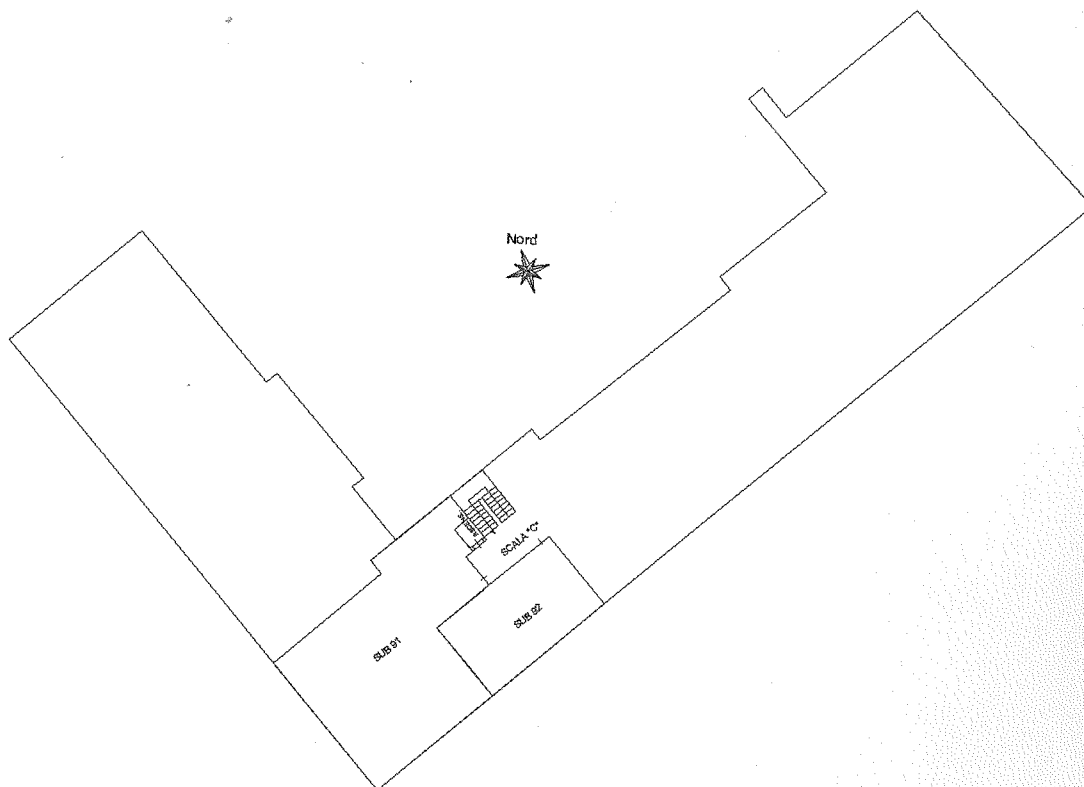

Ultima Planimetria in atti

CATASTO DEL FABBRICATI - SITUAZIONE AL 11/03/2016 - COMUNE DI COSENZA(D086) - < Foglio: 16 Particella: 375 - Elaborato planimetrico

Data: 11/03/2016 - n. CS0031735 - Richiedente FUNARO FRANCESCA CTU
 Titolo dei Fabbricati - Situazione al 11/03/2016 - Comune di COSENZA(D086) - < Foglio: 16 Particella: 375 - Subalterno 88 >
 Via MASSAUA n. 9/D n. 9/C piano: T;
 Formato di acq.: A3(297x420) - Fat. di scala: 1:1
 Ultima Planimetria in atti

20785

MODULARIO
F. fig. 1/2016



MINISTERO DELLE FINANZE
DIREZIONE GENERALE DEL CATASTO E DEI SS.TT.EE.
CATASTO EDILIZIO URBANO (RDL 13-4-1939, n. 652)

MOD. AN (CEU)

LIRE
605

Planimetria di u.i.u. in Comune di COSENZA via MASSAUA civ. 9c/d

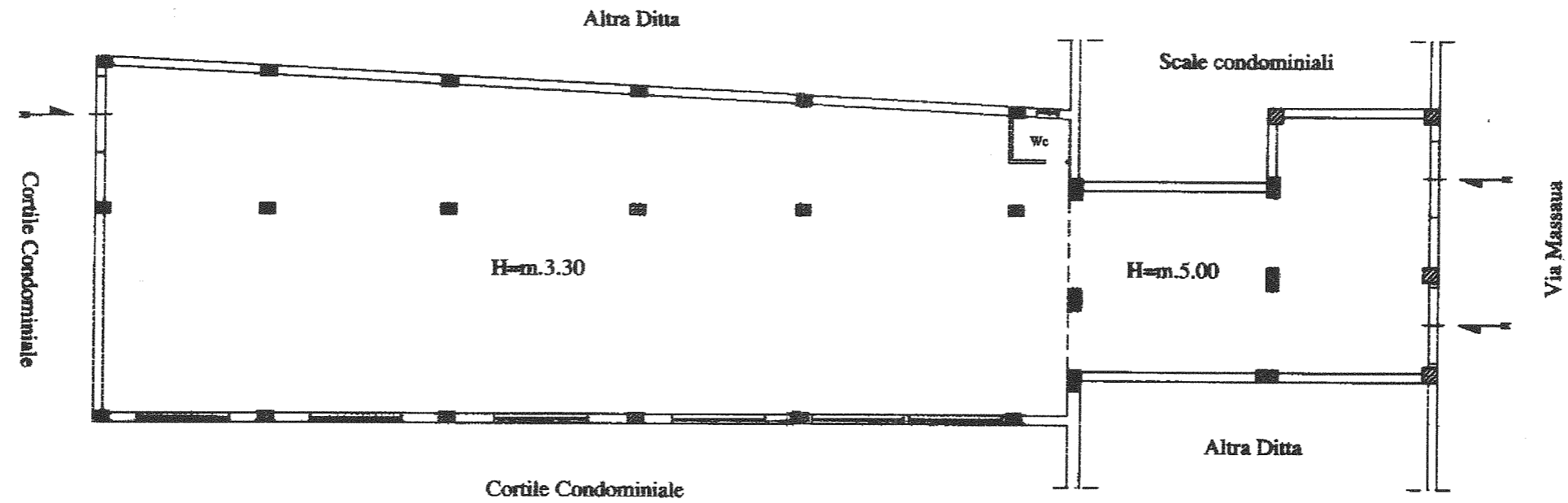

ORIENTAMENTO

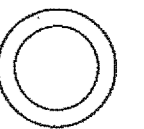

SCALA DI 1:200

Dichiarazione di N.C. <input type="checkbox"/> Denuncia di variazione <input type="checkbox"/>	Compilata dal <u>ING. PETRONE NICOLA</u> (Titolo, cognome e nome)	RISERVATO ALL'UFFICIO
Identificativi catastali F. <u>16</u> n. <u>375</u> sub. <u>88</u>	Iscritto all'albo de <u>GLI INGEGNERI</u> della provincia di <u>COSENZA</u> n. <u>341</u> data Firma <u>[Signature]</u>	

Data: 11/03/2016 - n. CS0031735 - Richiedente FUNARO FRANCESCA CTU