

ELABORATO PLANIMETRICO

Compilato da:
Iscritto all'albo:
Geometri
Prov. Cosenza N. 2738

Agenzia del Territorio
CATASTO FABBRICATI
Ufficio Provinciale di
Cosenza

Comune di Marano Principato

Protocollo n. CS0250747 del 07/12/2006

Sezione: Foglio: 5 Particella: 517

Tipo Mappale n. 858 del 12/01/1999

Dimostrazione grafica dei subalterni

Scala 1 : 500

PIANO SEMINTERRATO

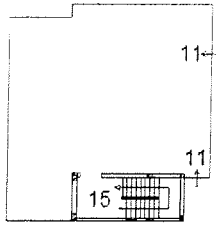

PIANO TERRA

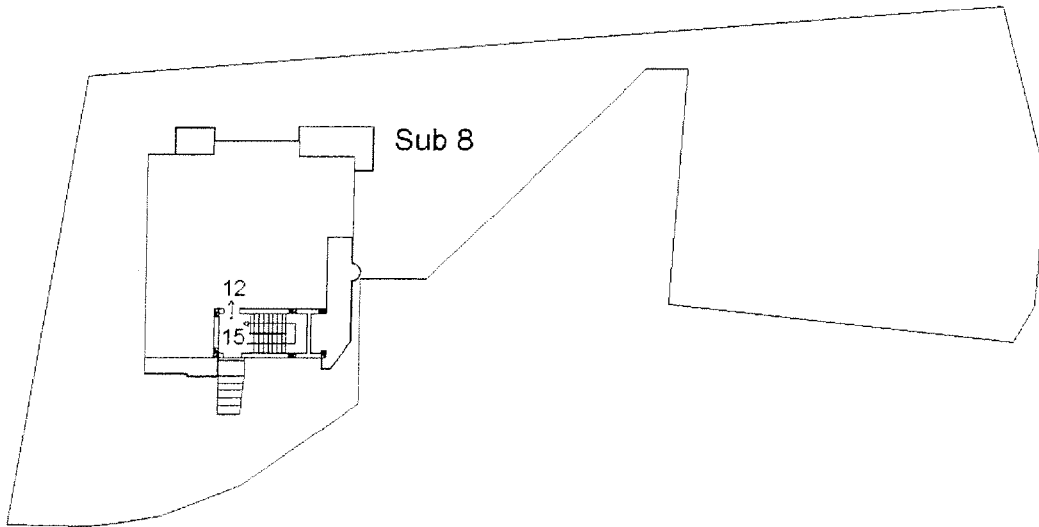

PIANO PRIMO

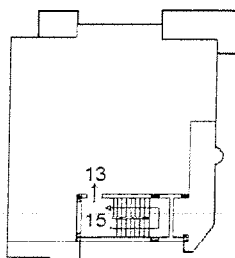

PIANO SECONDO

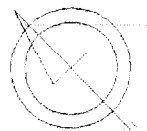
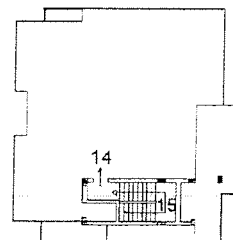

NORD

Ultima Planimetria in atti

Catasto dei fabbricati - Situazione al 02/03/2010 - Comune di Marano Principato (E915) - Foglio: 5 Particella: 517 - Elaborato Planimetrico

Agenzia del Territorio
CATASTO FABBRICATI
Ufficio Provinciale di
Cosenza

Dichiarazione protocollo n. CS0250747 del 07/12/2006

Planimetria di u.i.u. in Comune di Marano Principato

Via Bisciglietto

civ. SN

Identificativi Catastali:

Sezione:

Foglio: 5

Particella: 517

Subalterno: 13

Compilata da:

Iscritto all'albo:
Geometri

Prov. Cosenza

N. 2738

Scheda n. 1

Scala 1:200

PIANO PRIMO
H=2.70

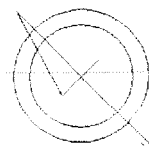
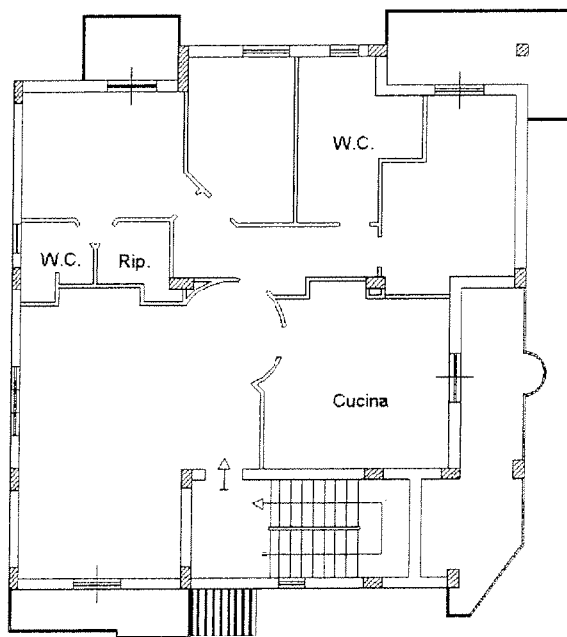

NORD

Catasto dei fabbricati - Situazione al 11/02/2010 - Comune di MARANO PRINCIPATO (E915) - Foglio: 5 Particella: 517 - Subalterno 13
VIA BISCIGLIETTO n. SN piano: 1;

Ultima Planimetria2 in atti