



Strada provinciale per Redipiano-Sila e stradina comunale di accesso al fabbricato



Fabbricato in oggetto e prospetto 1 e 4



Prospecto 1



Prospecto 3



Prospetto 2



Piano seminterrato



Piano terra



Rampa di scale per accesso al piano primo e pianerottolo d'ingresso all'abitazione



Ingresso salone



Cucina



Bagno zona giorno

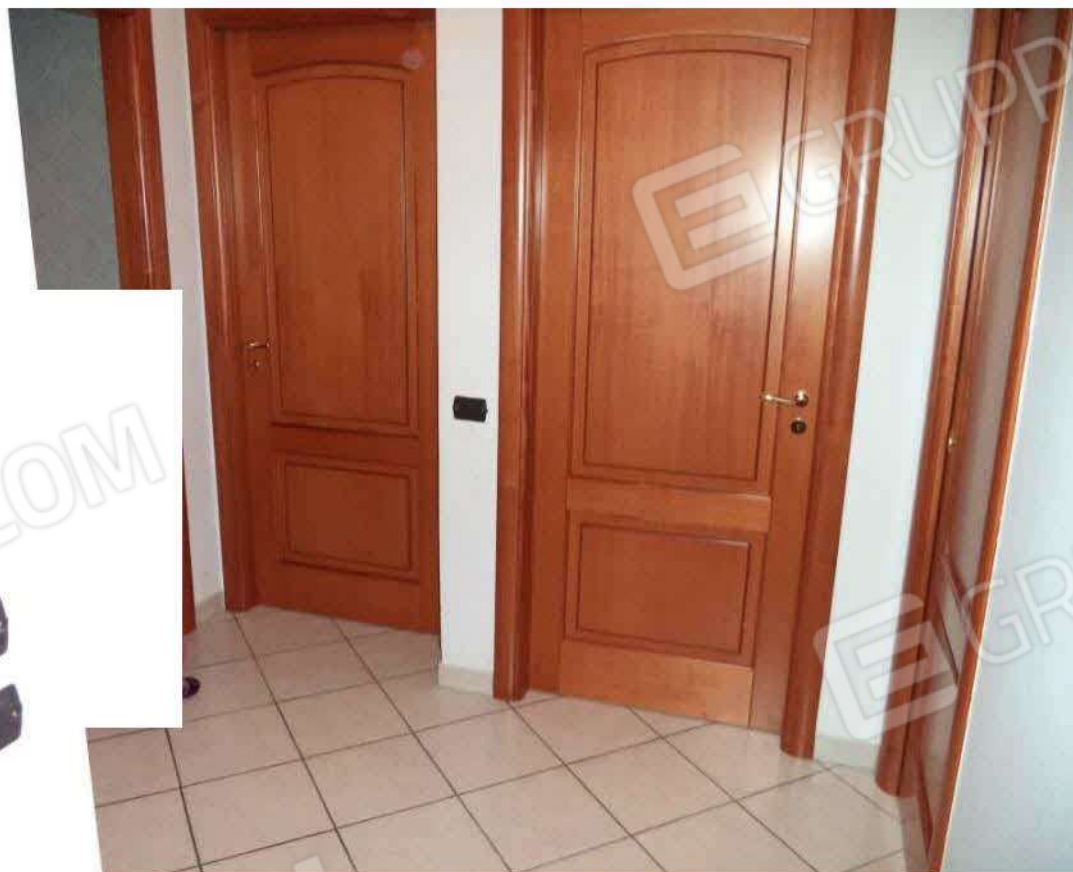

Disimpegno



camera 1



camera 2





camera 3



Bagno zona notte



Mansarda