Data: 20/09/2016 - n. CS0135354 - Richiedente BIONDI GIUSEPPE CTU

Agenzia del Territorio
CATASTO FABBRICATI
Ufficio Provinciale di
Cosenza

Dichiarazione protocollo n. CS0247961 del 06/12/2006
Planimetria di u.i.u. in Comune di Marano Marchesato
Via Don Minzoni civ. SN

Identificativi Catastali:
Sezione:
Foglio: 5
Particella: 983
Subalterno: 1

[redacted]

Prov. Cosenza N. 3876

Scheda n. 1 Scala 1: 200

PIANO TERRA

h_{med} = 2.60

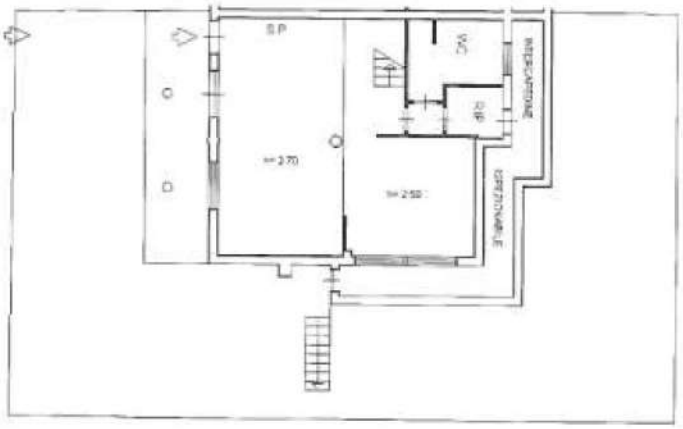

PIANO PRIMO

h = 2.70

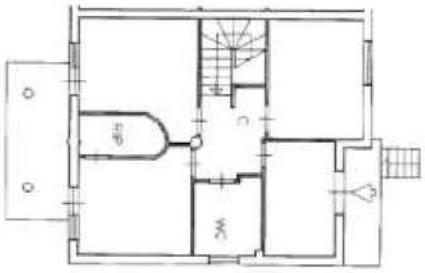

PIANO SECONDO
(SOTTOTETTO)

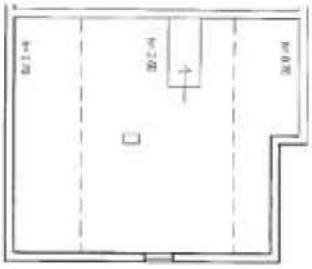

Catasto dei Fabbricati - Situazione al 20/09/2016 - Comune di MARANO MARCHESATO(E911) - <Foglio: 5 Particella: 983 - Subalterno 1 >
VIA DON MINZONI n. SN piano: T-1-2;

Ultima Planimetria in atti

Data: 20/09/2016 - n. CS0135354 - Richiedente BIONDI GIUSEPPE CTU
Tot.schede: 1 - Formato di acq.: A4(210x297) - Fatt. di scala: 1:1

allegato 1

Firmato Da: BIONDI GIUSEPPE Emesso Da: INFOCERT FIRMA QUALIFICATA 2 Serial#: 259465