

Documentazione

Estratto di mappa del foglio 13 con tutte le particelle interessate

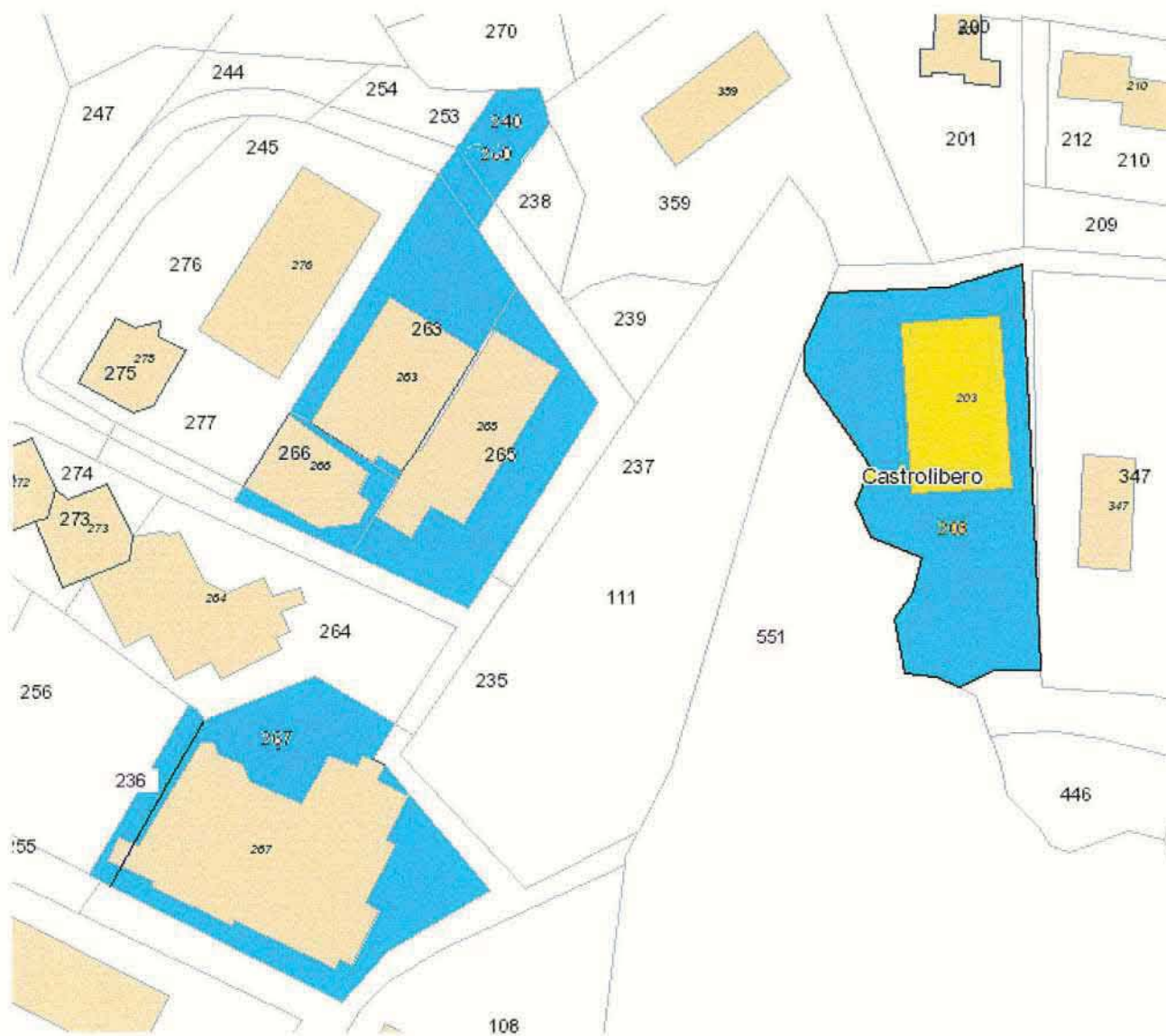

Particelle soppresse

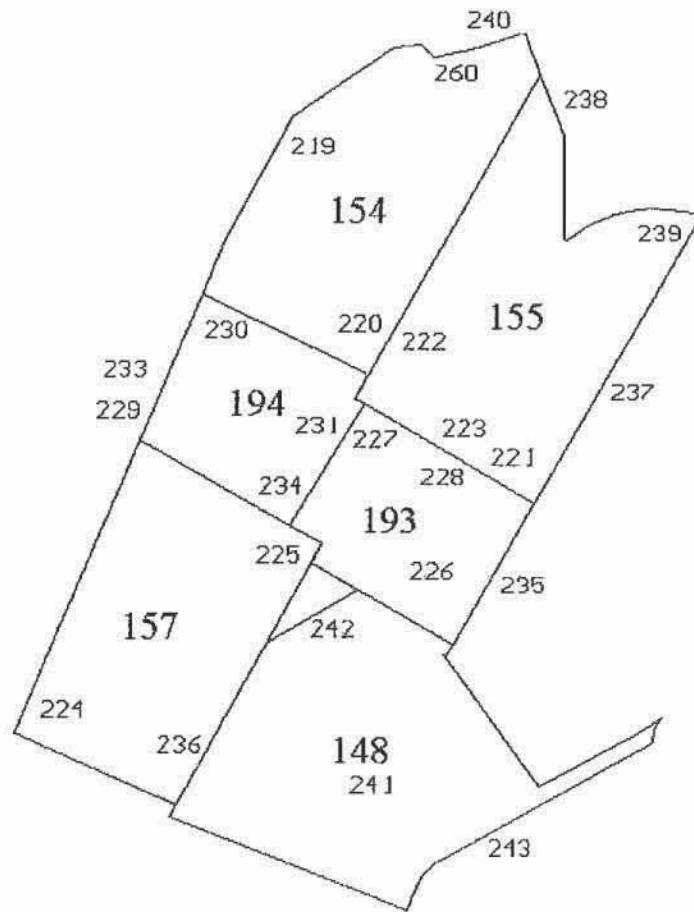

MODULARIO
F. rig. rend. 487



MINISTERO DELLE FINANZE
DIREZIONE GENERALE DEL CATASTO E DEI SS.TT.EE.
CATASTO EDILIZIO URBANO (RDL 13-4-1939, n. 652)

MOD. BN (

LIRE
500

Planimetria di u.i.u. in Comune di CASTROLIBERO via FONTANA LA PIERA civ.

Catasto dei Fabbricati - Situazione al 01/10/2014 - Comune di CASTROLIBERO(C108) - < Foglio: 13 Particella: 203 - Subalterno 1.>
VIANTONIANA LA PIERA SNC piano: T;

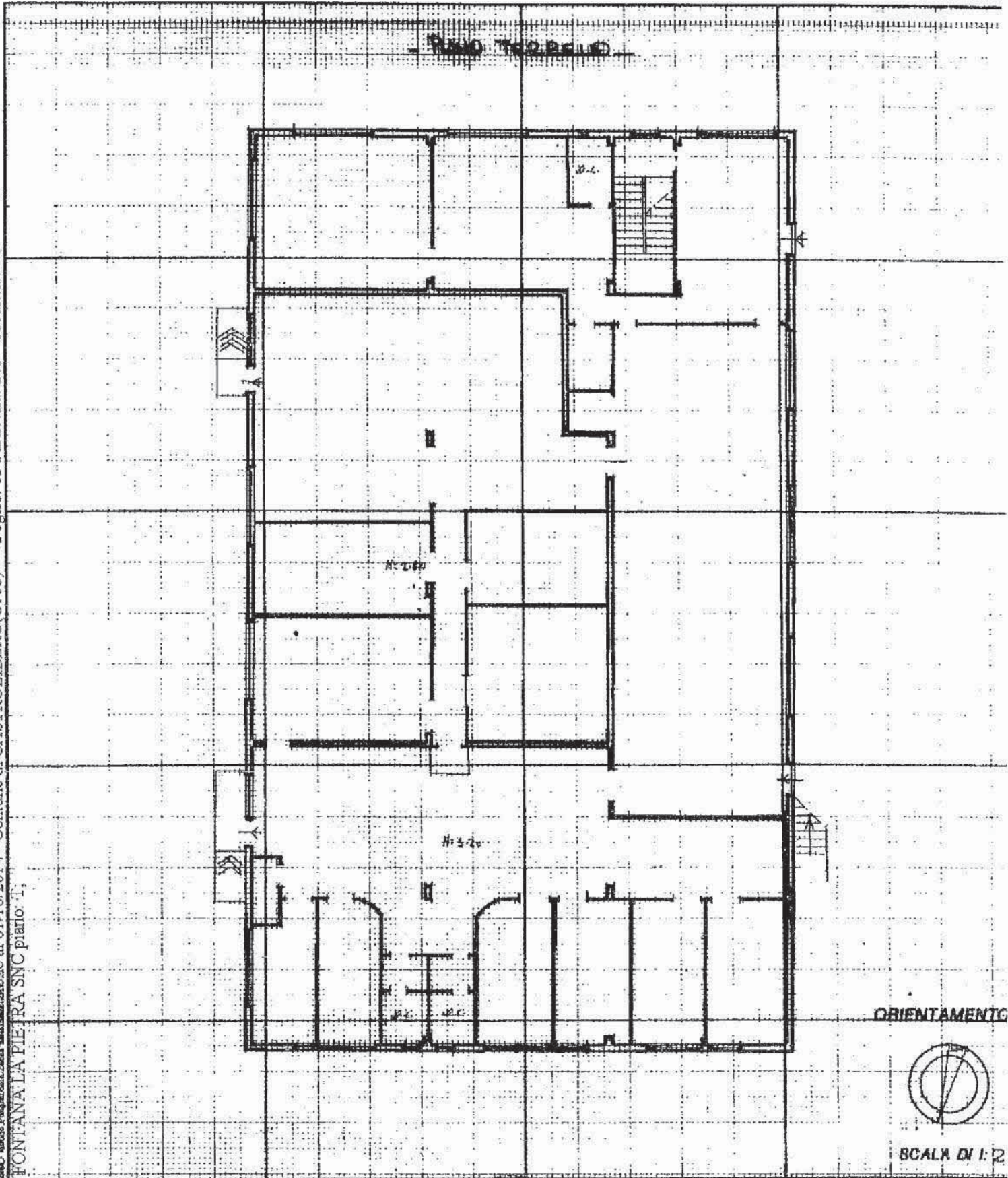

Dichiarazione di N.C.
Denuncia di variazione
Ultima Planimetria in atti

Compilata dal ING. ...
(Titolo, cognome e nome)

RISERVATO ALL'UFFICIO

Data presentazione: 13/01/1999 - Data: 01/10/2014 - Il CS01/8384 - Richiedente CTULONGOBUCCO ANTONIO
Tot. schede: T - Formato di acq.: A4 (2016) - Provincia di: BIELLA - n. di scala: 488
Identificativi catastali: BIELLA BIELLA BIELLA
F. n. ...

**Agenzia del Territorio
CATASTO FABBRICATI
Ufficio Provinciale di
Cosenza**

Dichiarazione protocollo n. CS0080913 del 25/02/2009

Planimetria di u.i.u. in Comune di Castrolibero

Contrada Fontana La Pietra

civ. SNC

Identificativi Catastali:

Sezione:
Foglio: 13
Particella: 203
Subalterno: 5

Compilata da:

Iscritto all'albo:
Ingegneri

Prov. Cosenza

N. 2152

Scheda n. 1

Scala 1:200

PIANO PRIMO

H=275cm

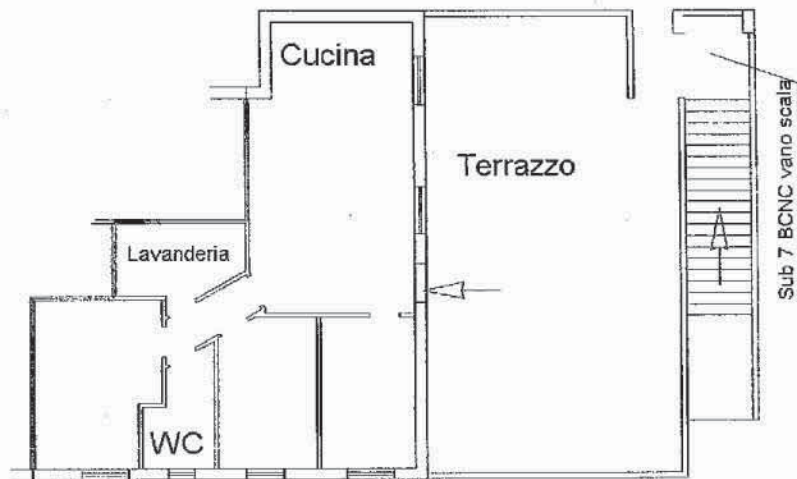

Nord

Catasto dei fabbricati - Situazione al 09/10/2014 - Comune di CASTROLIBERO (C108) - Foglio: 13 Particella: 203 - Subalterno 5
VIA FONTANA LA PIETRA SNC piano: 1;

Ultima Planimetria in atti

**Agenzia del Territorio
CATASTO FABBRICATI
Ufficio Provinciale di
Cosenza**

Dichiarazione protocollo n. CS0080913 del 25/02/2009

Planimetria di u.i.u. in Comune di Castrolibero

Contrada Fontana La Pietra

civ. SNC

Identificativi Catastali:

Sezione:
Foglio: 13
Particella: 203
Subalterno: 6

Compilata da:

Iscritto all'albo:
Ingegneri

Prov. Cosenza

N. 2152

Scheda n. 1

Scala 1:200

PIANO PRIMO

H=275cm

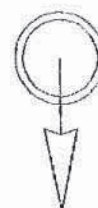
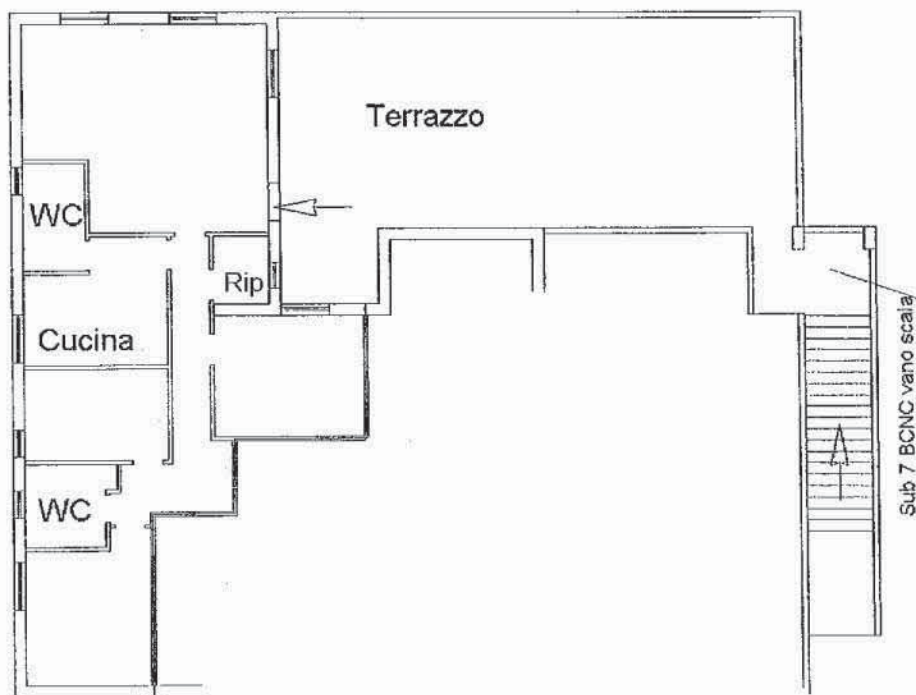

Nord

Catasto dei Fabbricati - Situazione al 09/10/2014 - Comune di CASTROLIBERO (C108) - Foglio: 13 Particella: 203 - Subalterno 6
VIA FONTANA LA PIETRA SNC piano: 1;

Ultima Planimetria in atti

ELABORATO PLANIMETRICO

Compilato da:

Iscritto all'albo:
Ingegneri

Prov. Cosenza

N. 2152

**Agenzia del Territorio
CATASTO FABBRICATI
Ufficio Provinciale di
Cosenza**

Comune di Castrolibero

Protocollo n. CS0080913 del 25/02/2009

Sezione: Foglio: 13

Particella: 203

Tipo Mappale n. del

Dimostrazione grafica dei subalterni

Scala 1 : 500

PIANO TERRA

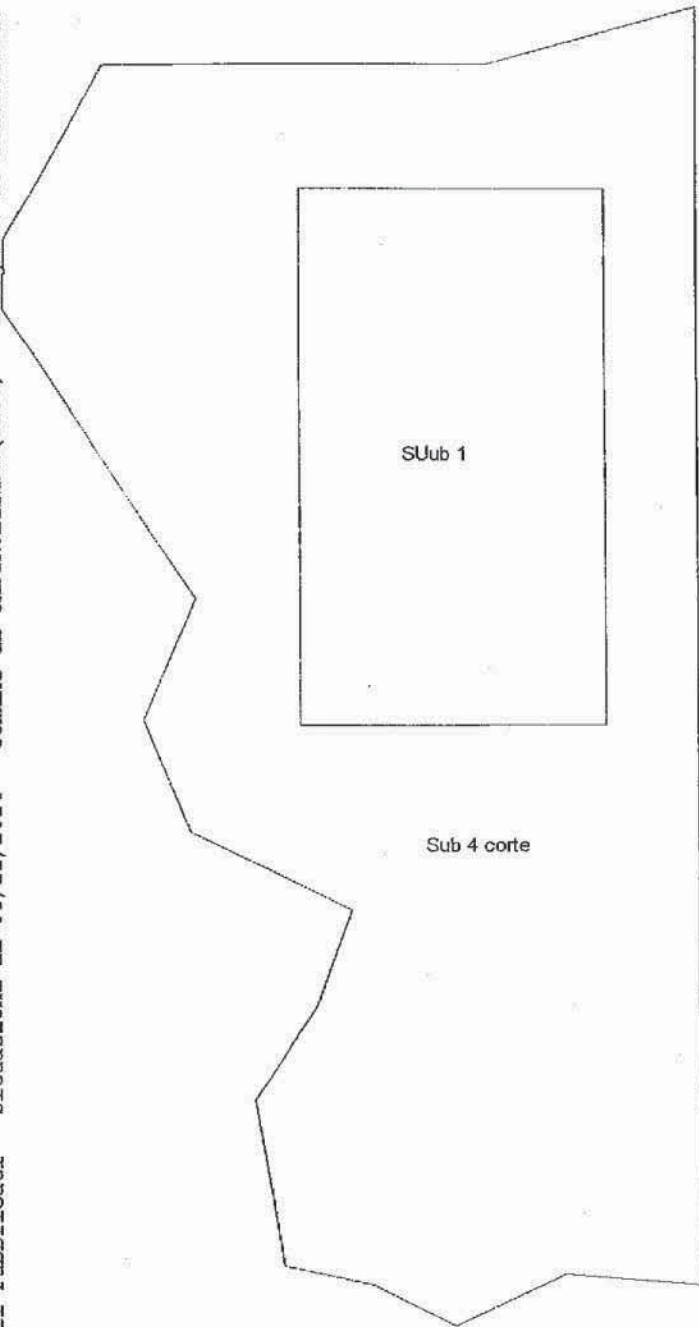

Sub 3

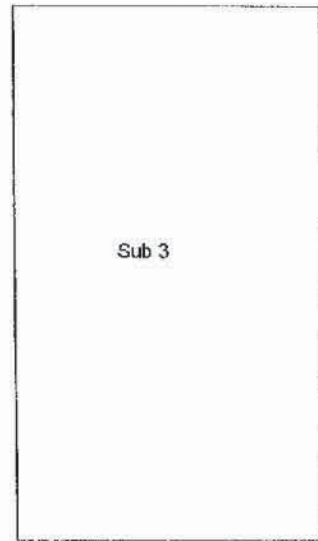

PIANO PRIMO SOTTOSTRADA

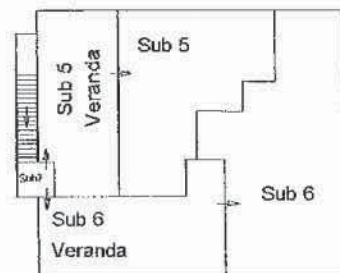

PIANO PRIMO

Ultima Planimetria in atti



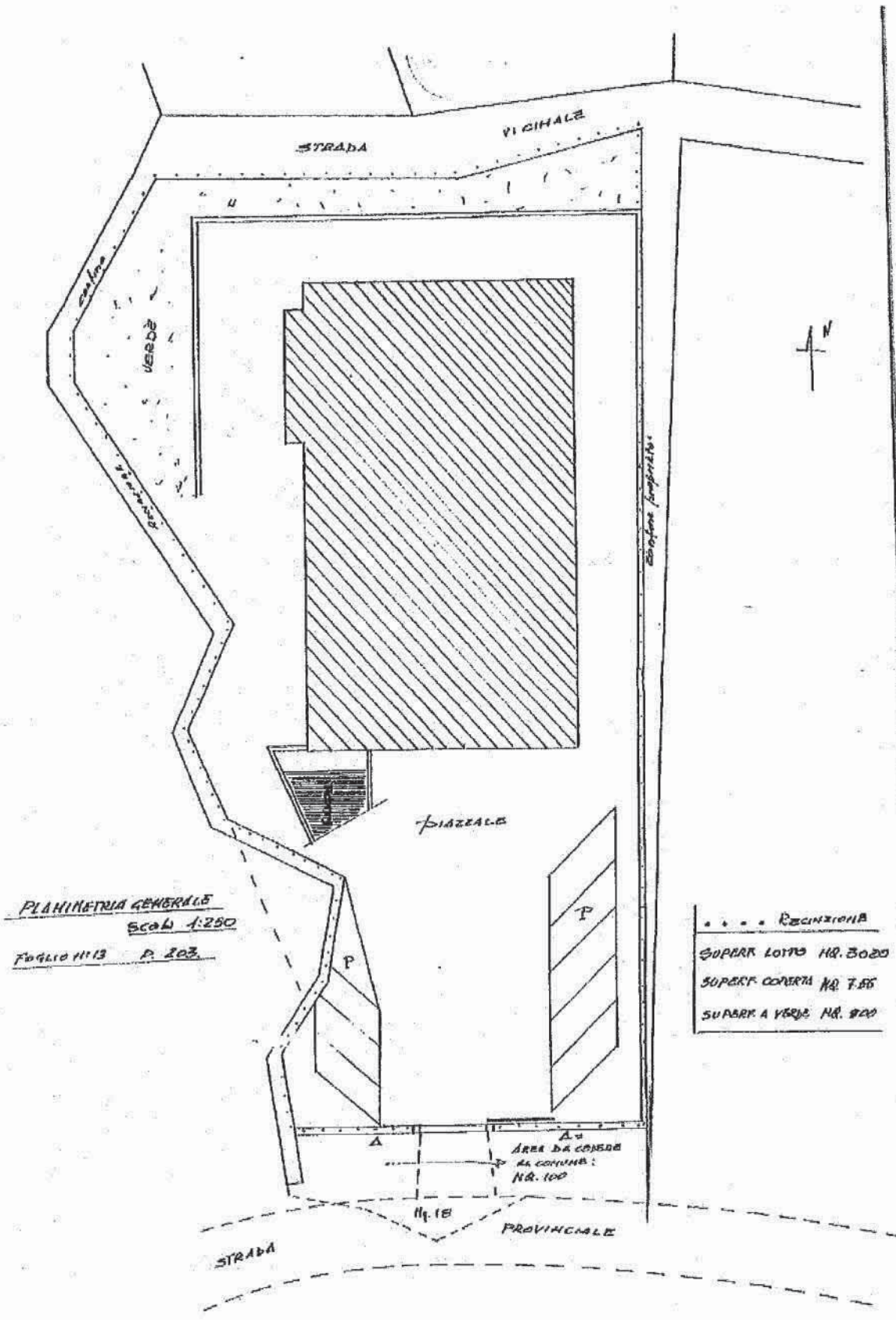

PLANIMETRIA GENERALE
Scala 1:250
Foglio 1113 P. 203

..... RIZINZIONE
 SUPERF. LOTTO NR. 3020
 SUPERF. COPERTA NR. 7.85
 SUPERF. A VERDE NR. 820

PIAZZA TERRA

SITUAZIONE FUTURA

SCALA 1:100

SUPERFICIE LORDA MENSA E SPOGLIATOI	MQ. 78.67
SUPERFICIE ALTRI LOCALI E SCALA	MQ. 63.88
TOTALE	MQ. 142.55

CORTILE ESTERNO

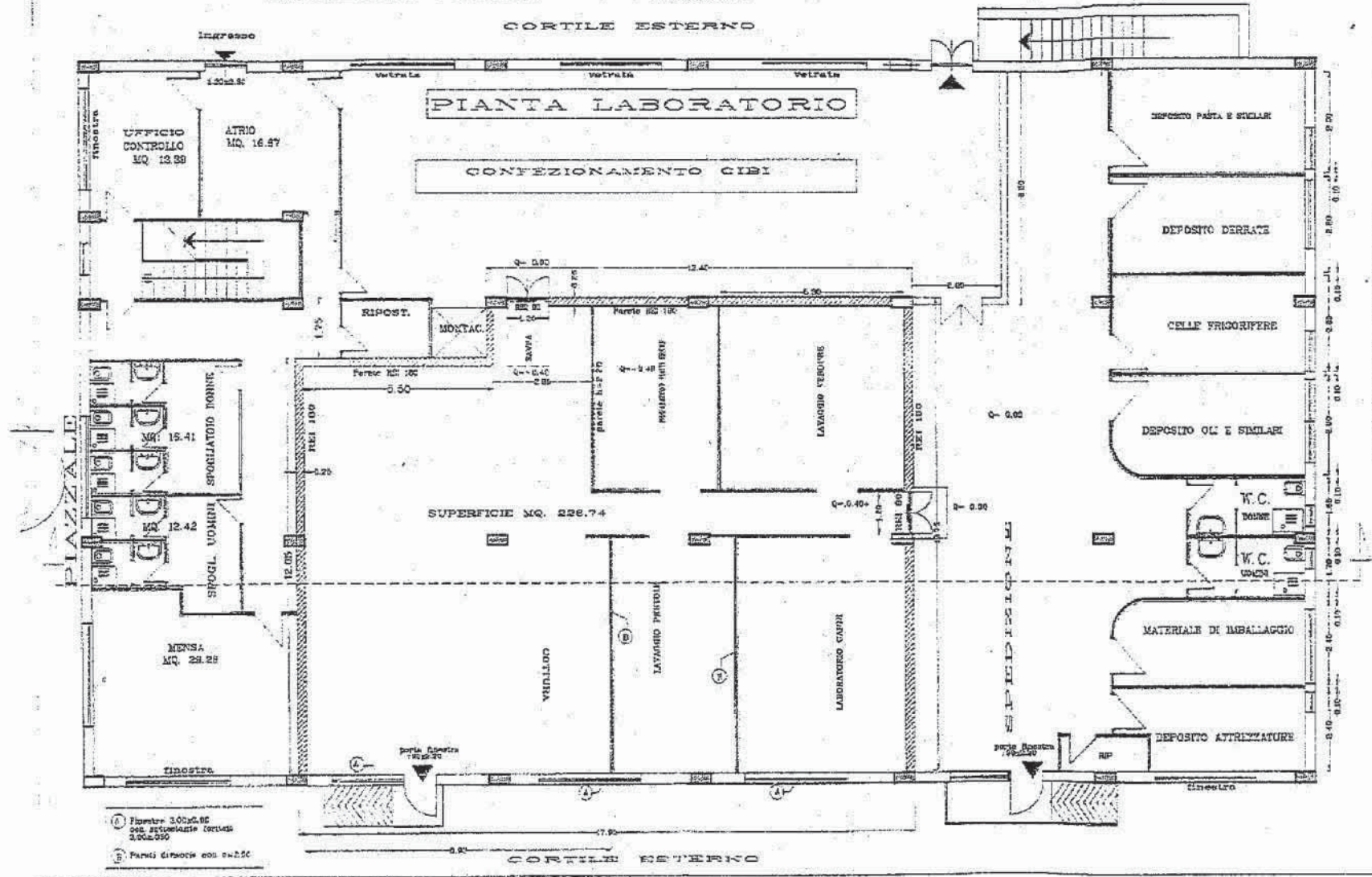

- 1) Finestre 2.00x1.00 con protezione contro il sole e vento
- 2) Pareti divisorie con 0.125c.

