

MODULARIO
F. rig. rend. 400



MINISTERO DELLE FINANZE
DIREZIONE GENERALE DEL CATASTO E DEI SS.TT.EE.
CATASTO EDILIZIO URBANO (RDL 13-4-1939, n. 652)

MOD. AN (CEU)

LIRE
400

Planimetria di u.i.u. in Comune di MARANO PRINCIPATO vs LOC. FONTANELLE civ.

Catasto dei Fabbricati - Situazione al 29/11/2017 - Comune di MARANO PRINCIPATO (E915) - < Foglio: 4 Particella: 609 - Subalterno: 1 >
VIA FONTANELLE, CORTE ESCLUSIVA MQ. 60, CORTE ESCLUSIVA MQ. 55 piano: S1-T-1;

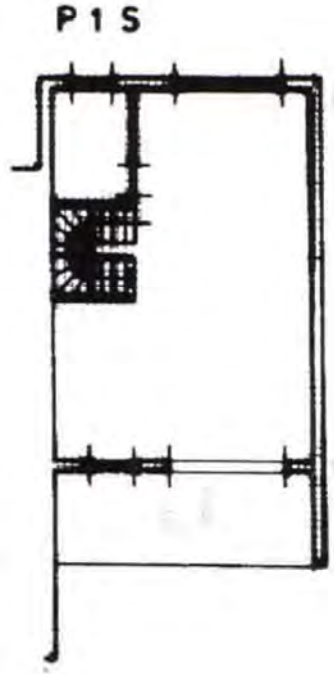
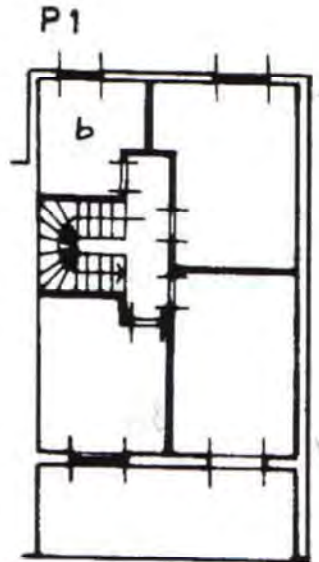
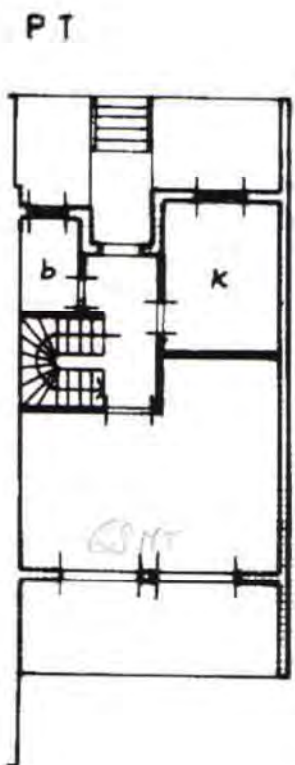

1:500



ORIENTAMENTO

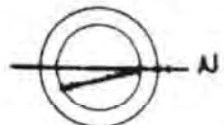

SCALA DI 1: 200

Dichiarazione di N.C.
Denuncia di variazione
Ultima Planimetria in atti
Identificativi catastali
Data presentazione: 18/11/1996 - Data: 29/11/2017 - n. CS0208352
Tot. schede: 1 - Formato di acq.: A4 (210x297) - Fatt. di scala: 1
609 4 (Corte)

Compilata dal GEOMETRA
[Redacted]
Iscritto all'albo dei GEOMETRI
[Redacted]
data _____ Firma _____

RISERVATO ALL'UFFICIO



MINISTERO DELLE FINANZE
DIPARTIMENTO DEL TERRITORIO
Ufficio Tecnico Erariale di **COSENZA**
ELABORATO PLANIMETRICO

Pag. n., di

Comune MARANO PRINCIPATO	Foglio 4	Numero 609-610-611	Tipo mappa n. del
------------------------------------	--------------------	------------------------------	---------------------------------

DIMOSTRAZIONE GRAFICA DEI SUBALTERNI ASSEGNATI scala 1: 500

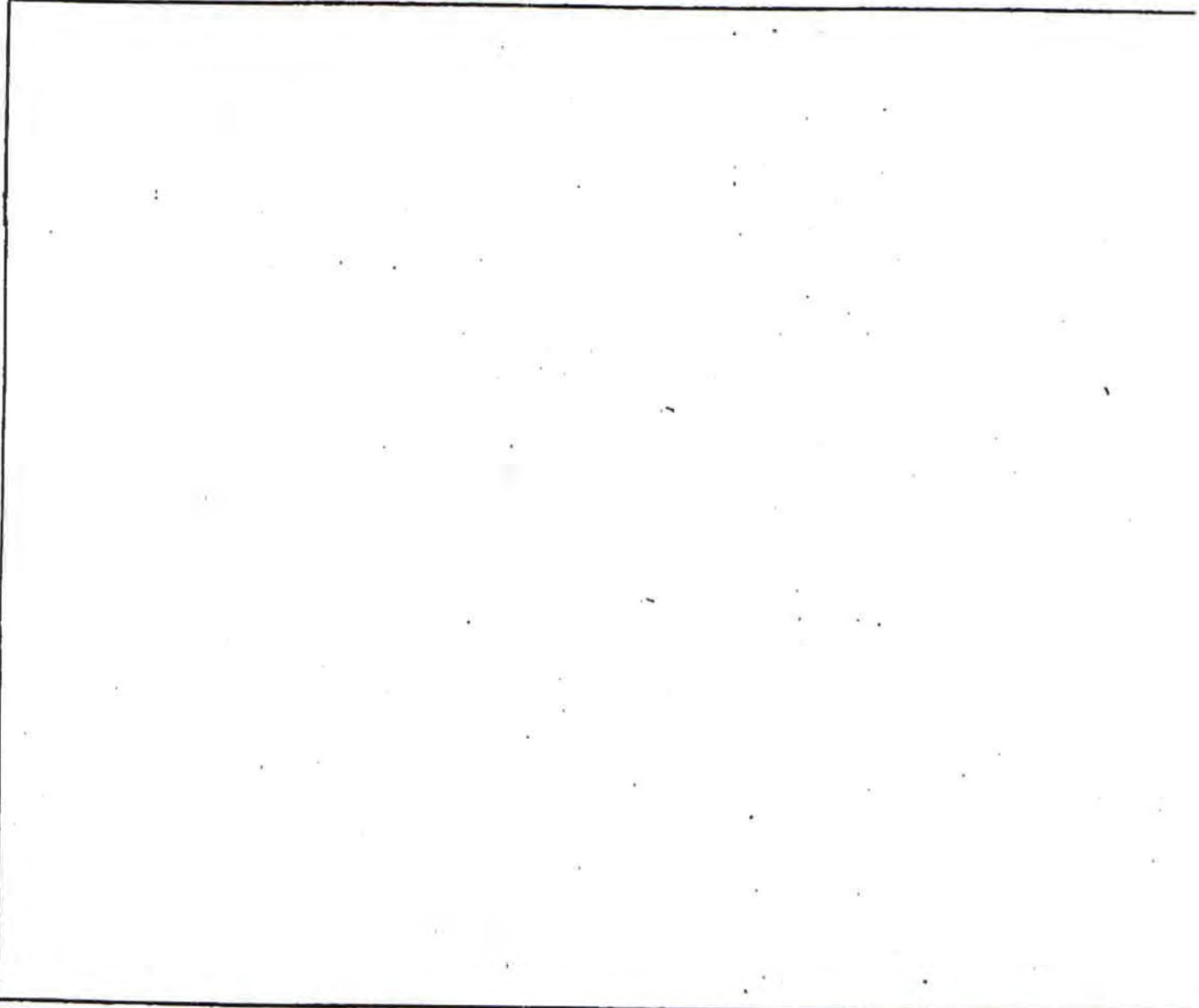

Riservato all'Ufficio Tecnico Erariale Protocollo	L'operatore	IL TECNICO  
Sostituisce il precedente mod. EP/2 prot.	
Annullo e sostituito dal mod. EP/2 prot.	

Ultima Planimetria in atti

Catasto dei Fabbricati - Situazione al 29/11/2017 - Comune di MARANO PRINCIPATO (E915) - < Foglio: 4 Particella: 609 - Elaborato planimetrico > - Sub

Catasto dei Fabbricati - Situazione al 29/11/2017 - Comune di MARANO PRINCIPATO (E915) - < Foglio: 4 Particella: 4 Particella: 509 - Elaborato planimetrico > - Sub

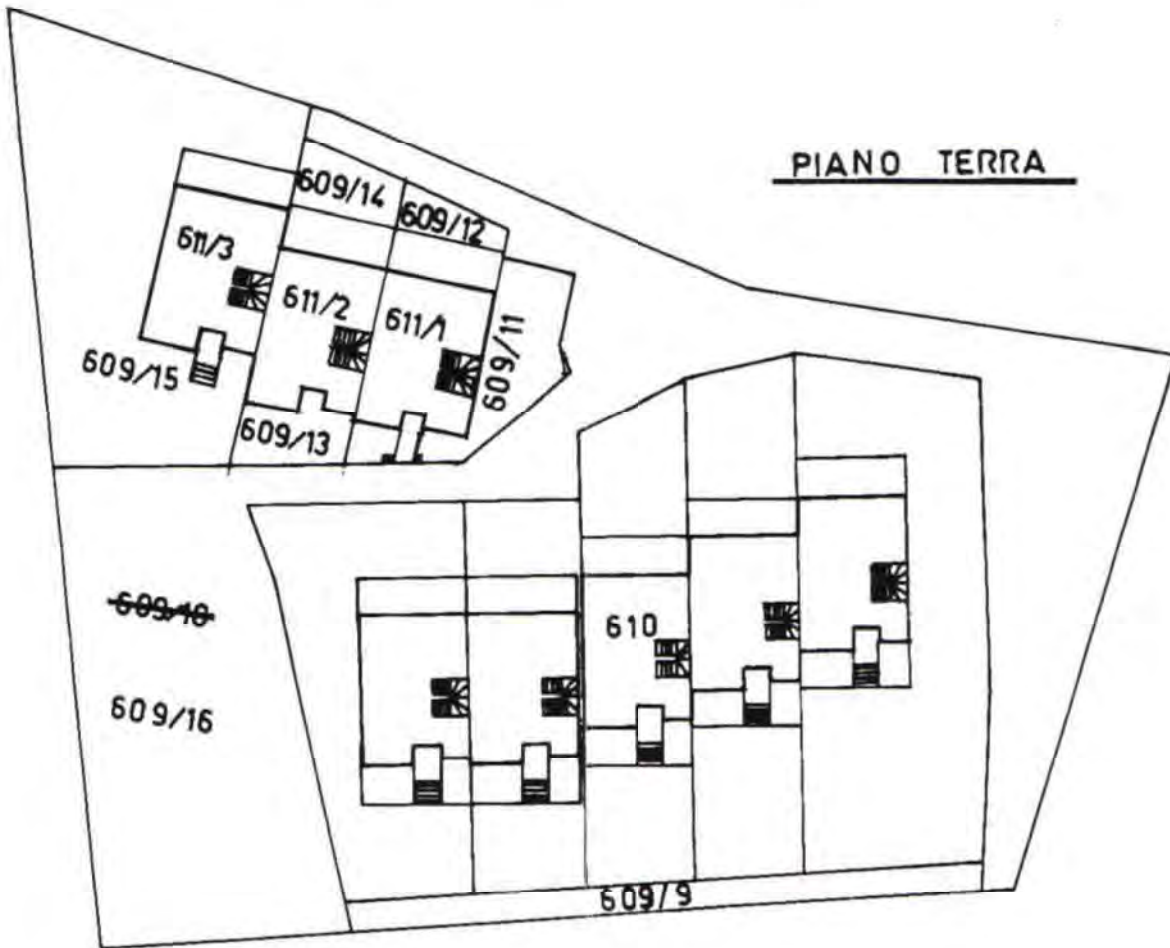

PIANO PRIMO

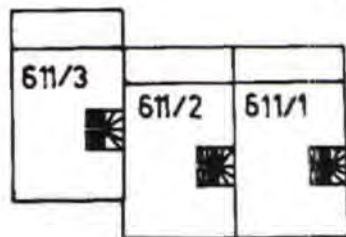

PIANO 1° SOTT.

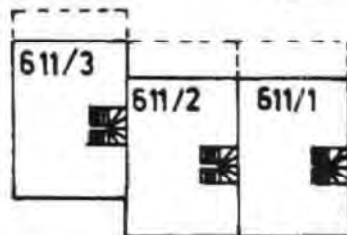

Ultima Planimetria in atti

