

ALLEGATO N°5

Estratto di mappa



N=14700

Direzione Provinciale di Cosenza Ufficio Provinciale - Territorio - Direttore GIUSEPPE SIFONETTI

Vis. ord. (1 00 euro)

Firmato Da: FALBO EMILIO Emesso Da: INFOCAMERE QUALIFIED ELECTRONIC SIGNATURE CA Serial#: 32c7be



E=-19200

1 Particella 1039

Comune: (CS) MENDICINO
Foglio: 12

Scala originale: 1:2000
Dimensione cornice: 534.000 x 378.000 m
4-Mar-2024 11:33:11
Rich. n. 5556



ALLEGATO N°6

Planimetrie catastali
Elaborato planimetrico



ELABORATO PLANIMETRICO

Compilato da:
Anzani Emilio

Iscritto all'albo:
Ingegneri

Prov. Cosenza N. 970

Agenzia del Territorio
CATASTO FABBRICATI
Ufficio Provinciale di
Cosenza

Comune di Mendicino

Sezione: Foglio: 12 Particella: 1040

Protocollo n. CS0095603 del 06/04/2004

Tipo Mappale n. 31831 del 06/02/2004

Dimostrazione grafica dei subalterni

Scala 1 : 500

PIANO TERRA

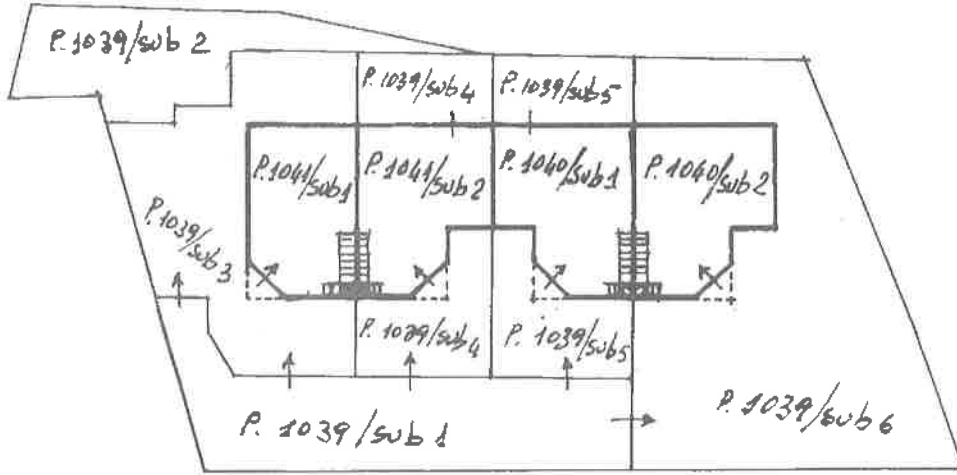

PRIMO PIANO

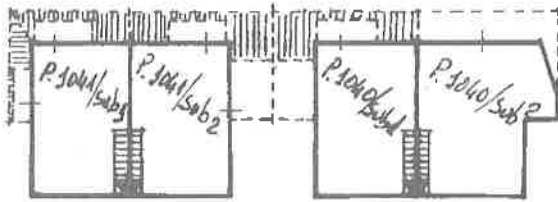

- 1) PARTICELLA 1039/sub 1 CORTE COMUNE
- 2) PARTICELLA 1039/sub 2 AREA URBANA
- 3) PARTICELLA 1040/sub 1
PARTICELLA 1039/sub 5 CORTE
- 4) PARTICELLA 1040/sub 2
PARTICELLA 1039/sub 6 CORTE
- 5) PARTICELLA 1040/sub 1
PARTICELLA 1039/sub 3 CORTE
- 6) PARTICELLA 1040/sub 2
PARTICELLA 1039/sub 4 CORTE

Agenzia delle Entrate
CATASTO FABBRICATI
Ufficio Provinciale di
Cosenza

Dichiarazione protocollo n. CS0063883 del 19/05/2021

Comune di Mendicino
Via Alessandro Il Molosso

civ. SNC

Identificativi Catastali:

Sezione:
Foglio: 12
Particella: 1040
Subalterno: 2

Compilata da:
Talarico Antonio
Iscritto all'albo:
Geometri

Prov. Cosenza

N. 3043

Planimetria

Scheda n. 1

Scala 1:200

PIANTA PIANO PRIMO

H= 2.70 mt.

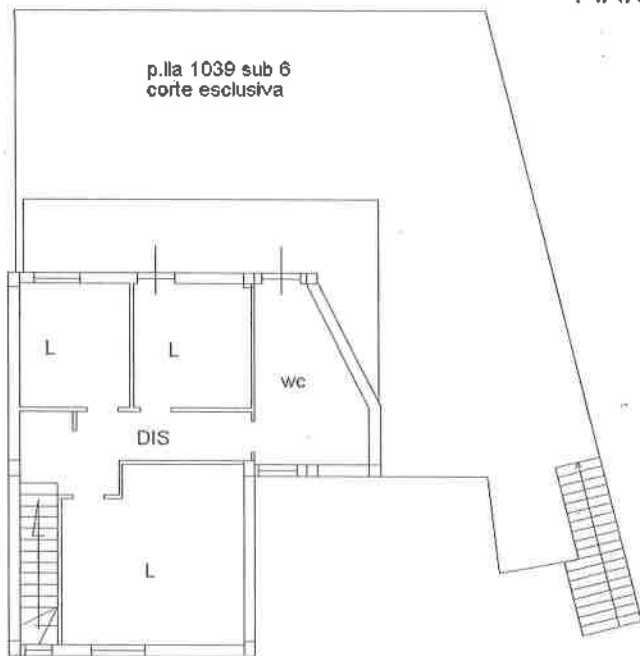

PIANTA PIANO TERRA

H= 2.70 mt

