

MODULARIO
F. rig. rend. 487



MINISTERO DELLE FINANZE
DIREZIONE GENERALE DEL CATASTO E DEI SS.TT.EE.
CATASTO EDILIZIO URBANO (RDL 13-4-1939, n. 652)

MOD. BN (CEU)

LIRE
250

Planimetria di u.i.u. in Comune di MARANO MARCHESE via ROSA CONFORTI civ.

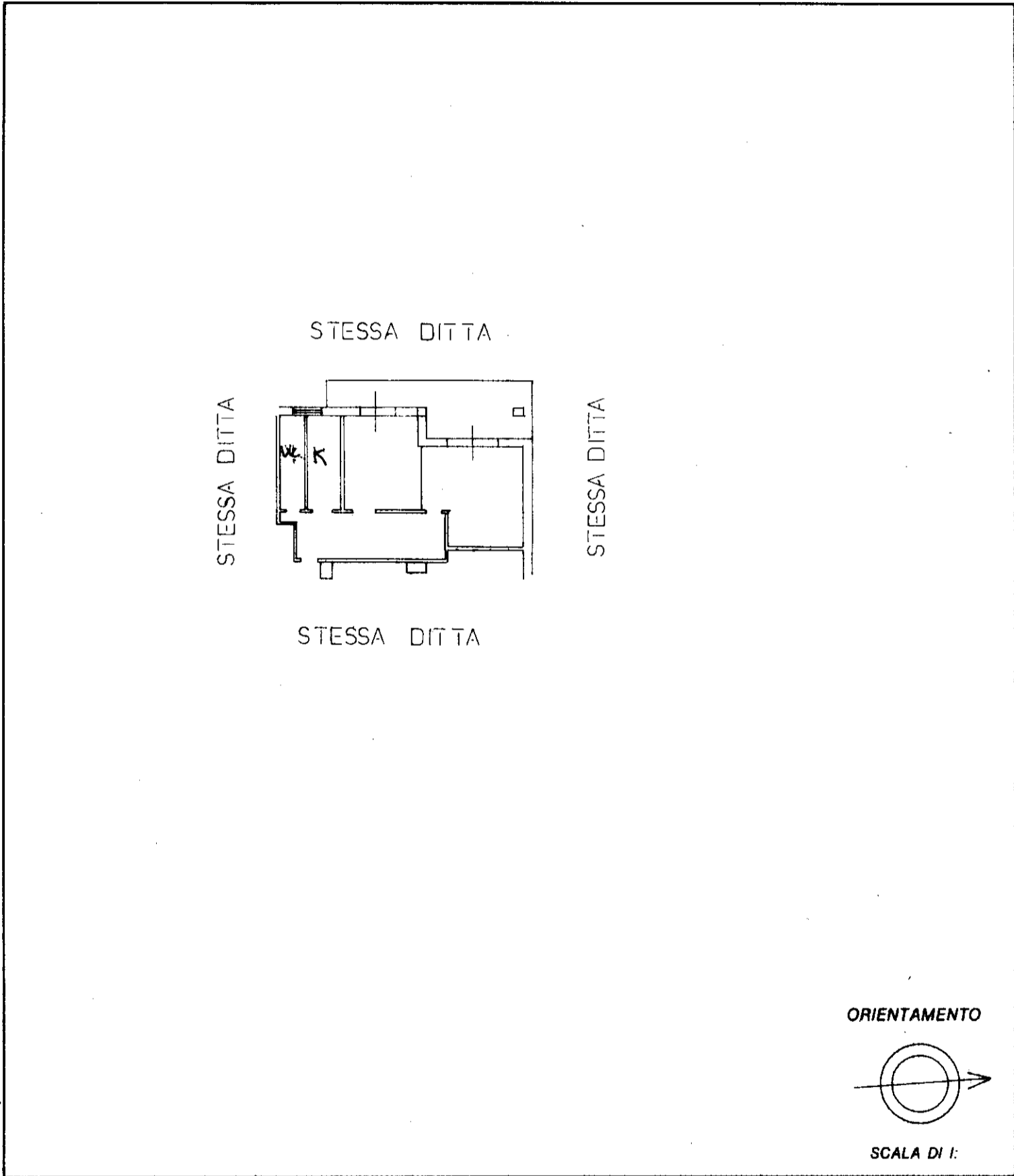

ORIENTAMENTO

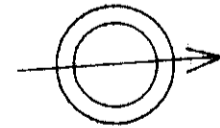

SCALA DI 1:

Roma - Istituto Poligrafico e Zecca dello Stato - P.V.

Dichiarazione di N.C.
 Denuncia di variazione

Identificativi catastali
 F.
 n. 12 sub. 12

Compilata dal GEOMETRA
 (Titolo, cognome e nome)

Iscritto all'albo de I. GEOMETRI
 della provincia di COSENZA n. 1219
 data 24/05/1991 Firma ..

RISERVATO ALL'UFFICIO



Agenzia del Territorio
CATASTO FABBRICATI
Ufficio Provinciale di
Cosenza

ELABORATO PLANIMETRICO	
Compilato da: Cristiano	
Iscritto all'albo: Ingegneri	
Prov. Cosenza	N. 2339

Comune di Marano Marchesato		Protocollo n. 000087603 del 18/02/2003	
Sezione: Foglio: 8	Particella: 496	Tipo Mappale n.	del
Dimostrazione grafica dei subalterni			Scala 1 : 500

PIANO TERRA

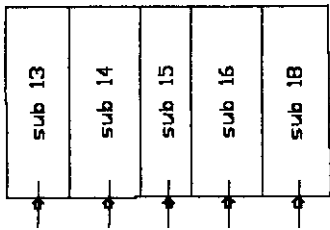

PIANO SECONDO

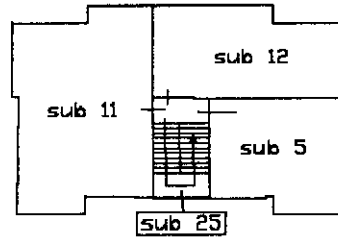

PRIMO PIANO

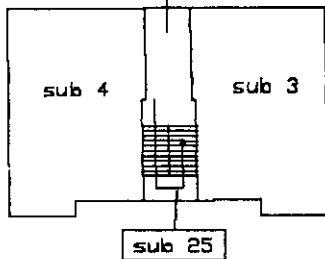

PIANO TERZO

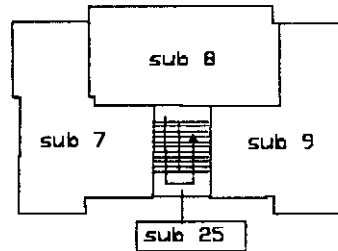

PIANO SOTTOTETTO

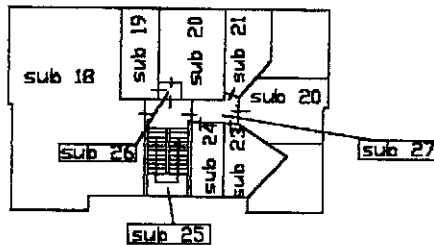

Ultima planimetria in atti

