

All. 19 Rilievo planimetrico con identificazione dei punti di scatto delle foto dell'immobile sito nel comune di Spezzano della Sila in Loc. Moccone

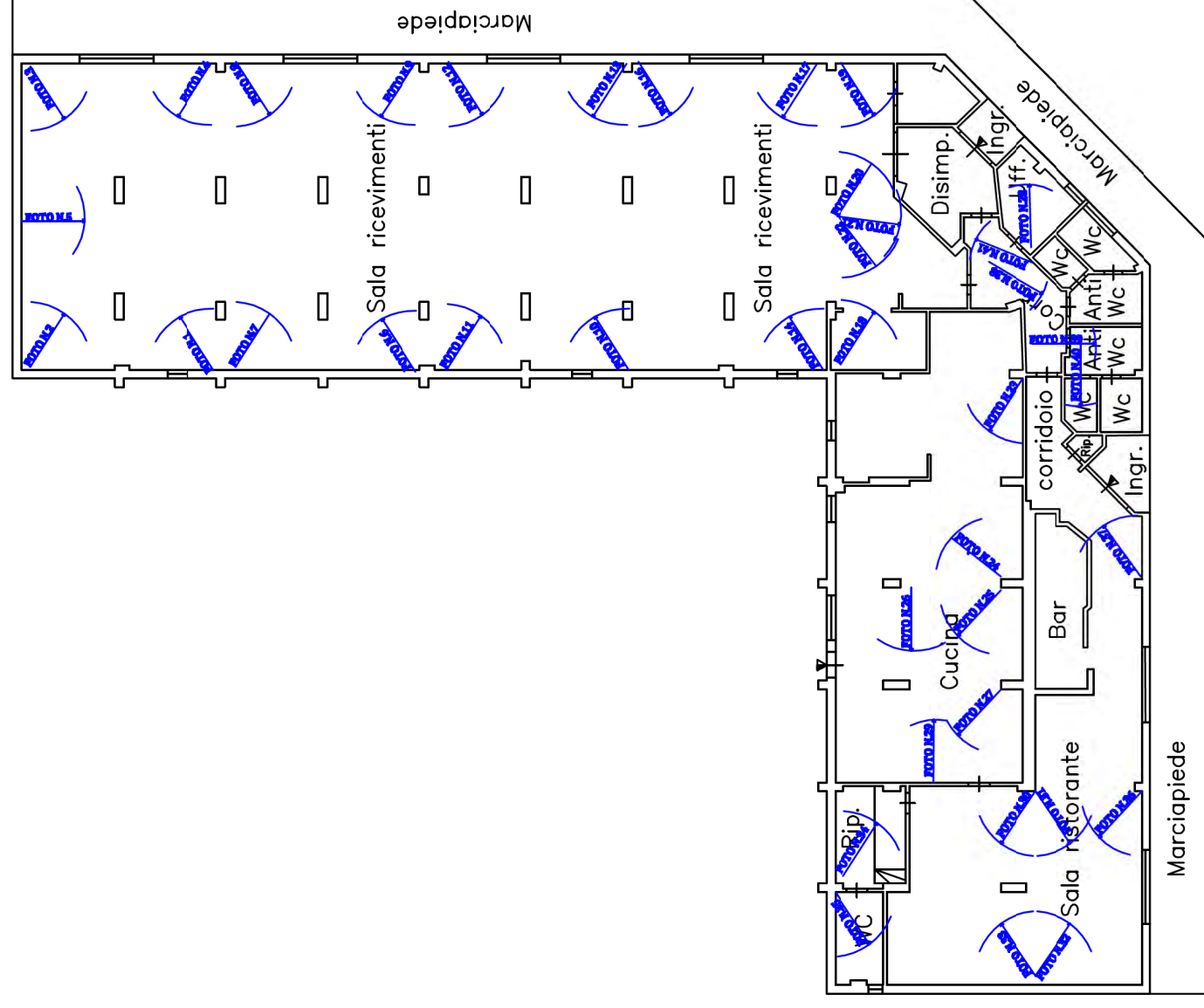

TIMBRO E FIRMA DEL PROGETTISTA

ELABORATO PROGETTUALE ALLEGATO ALLA C.T.U n.221/2011

N. 19

PIANTA PIANO TERRA
 COMUNE DI SPEZZANO DELLA SILA LOC. MOCCONE

IL C.T.U.

ing. Francesco Baldino

SCALA 1:200