

ALLEGATO N° 23

23. ELABORATO PLANIMETRICO – Foglio 38 Part 200 –San Marco Argentano;

STUDIO TECNICO

Ing. Gioacchino GIOIA C/da Cavoni, 129 87040 Luzzi –CS- Tel-Fax 0984-543731 Cell. 338-8931339
e-mail gioia.gioacchino1964@gmail.com pec gioacchino.gioia.c9355f@ingpec.eu



MINISTERO DELLE FINANZE
DIPARTIMENTO DEL TERRITORIO

Ufficio Tecnico Erariale di COSENZA

ELABORATO PLANIMETRICO

Pag. n. 1 di 1

Comune <u>SAN MARCO ARGENTANO</u>	Foglio <u>38</u>	Numero <u>200</u>	Tipo mappale n. <u>239</u>	del <u>19-05-1967</u>
--------------------------------------	---------------------	----------------------	-------------------------------	--------------------------

DIMOSTRAZIONE GRAFICA DEI SUBALTERNI ASSEGNATI

scala 1: 00

- PIANO TERRA con corte annessa -

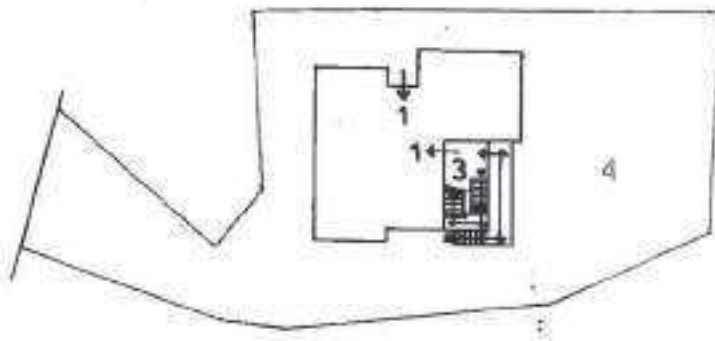

- 1° Piano -

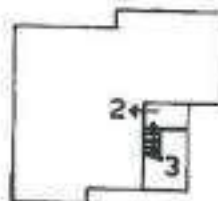

- 1° Piano sottostrada -

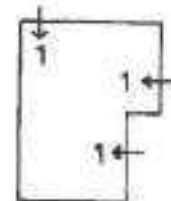

Riservato all'Ufficio Tecnico Erariale

L'operatore

IL TECNICO

Protocollo

17 Nov. 1998

Sostituisce il precedente mod. EP/2 prot.

data

Annulato e sostituito dal mod. EP/2 prot.

Giulio Ferrante

firma e timbro

Catasto del Fabbricati - Situazione al 20/06/2023 - Comune di SAN MARCO ARGENTANO (CS0103448) - C. Inc. urbana - Foglio 38 particella 200