

**TRIBUNALE DI COSENZA**  
**SEZIONE CIVILE I**  
**ESECUZIONI IMMOBILIARI**

-----

Giudice: **Dott. Giuseppe Sicilia**

Procedura: n. **27/2022 R.G.E.**

Oggetto: **Valutazione unità immobiliare residenziale ad Acri (CS) in Contrada Croce di Baffa, n. 188.**

-----

**IMMAGINI FOTOGRAFICHE**

**IL C.T.U.**

**Dott. Ing. Amleto M. Pastore**

*Amleto M. Pastore*



*Fabbricato visto dalla strada comunale lati est e sud*



*Prospetto sud*



*Ingresso appartamento piano terra lato est*



*Prospetto ovest u.i.u. piano seminterrato*



*Scala esterna per accesso u.i.u. piano seminterrato*

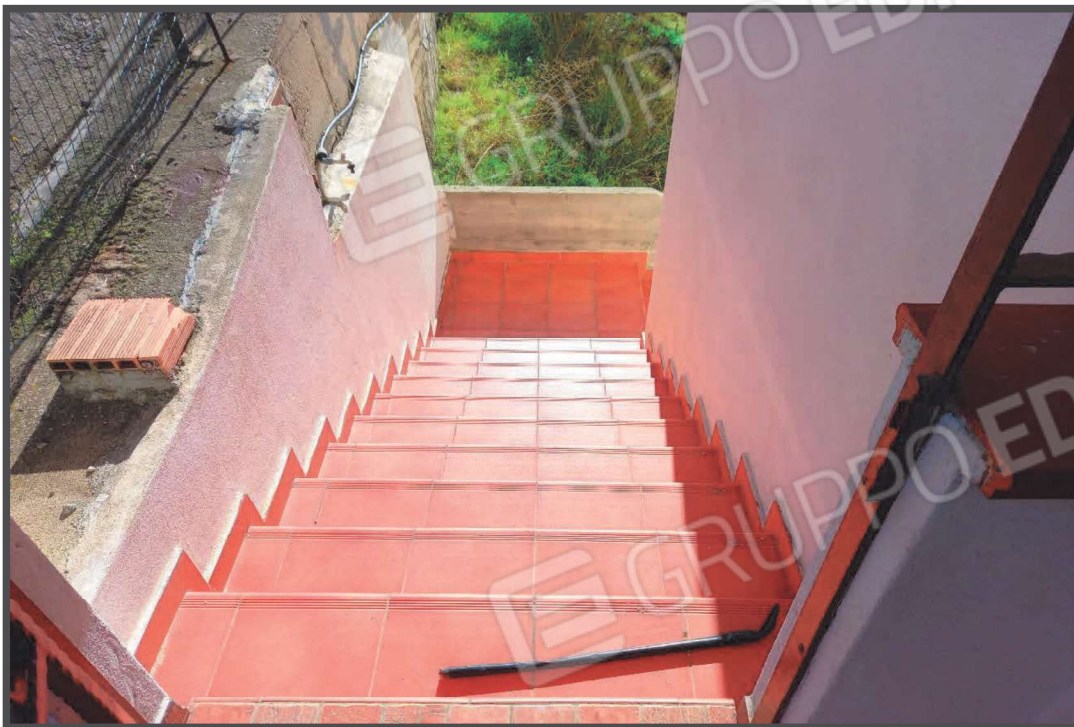

*Vista spigolo lati ovest e sud*

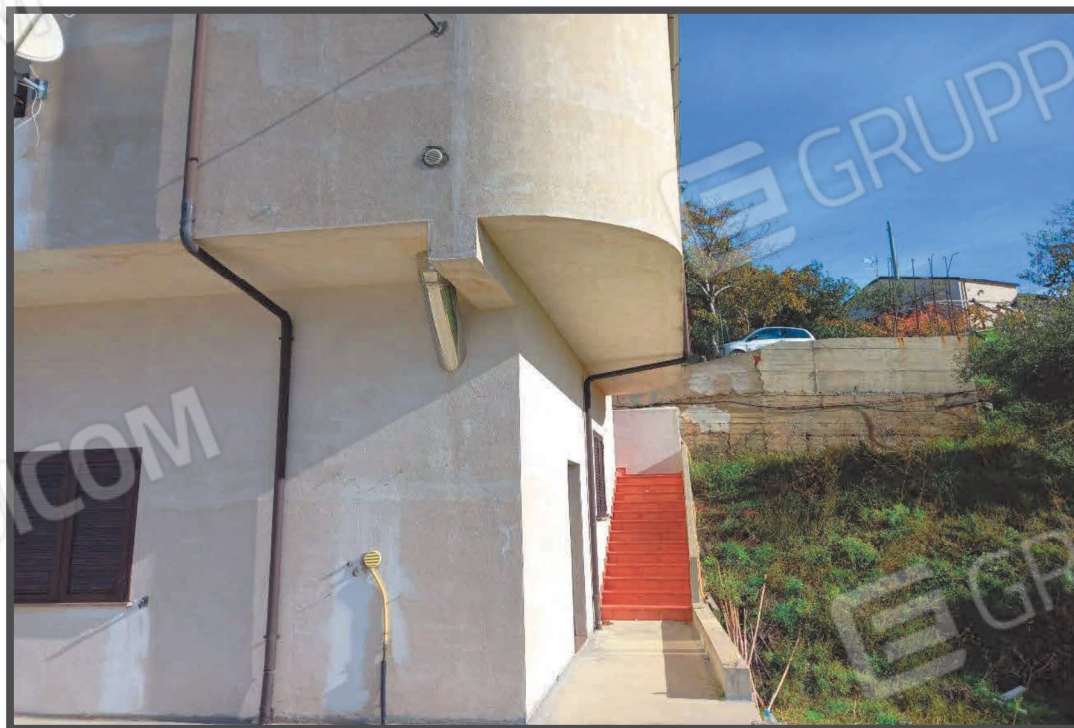

Ingresso soggiorno



Cucina

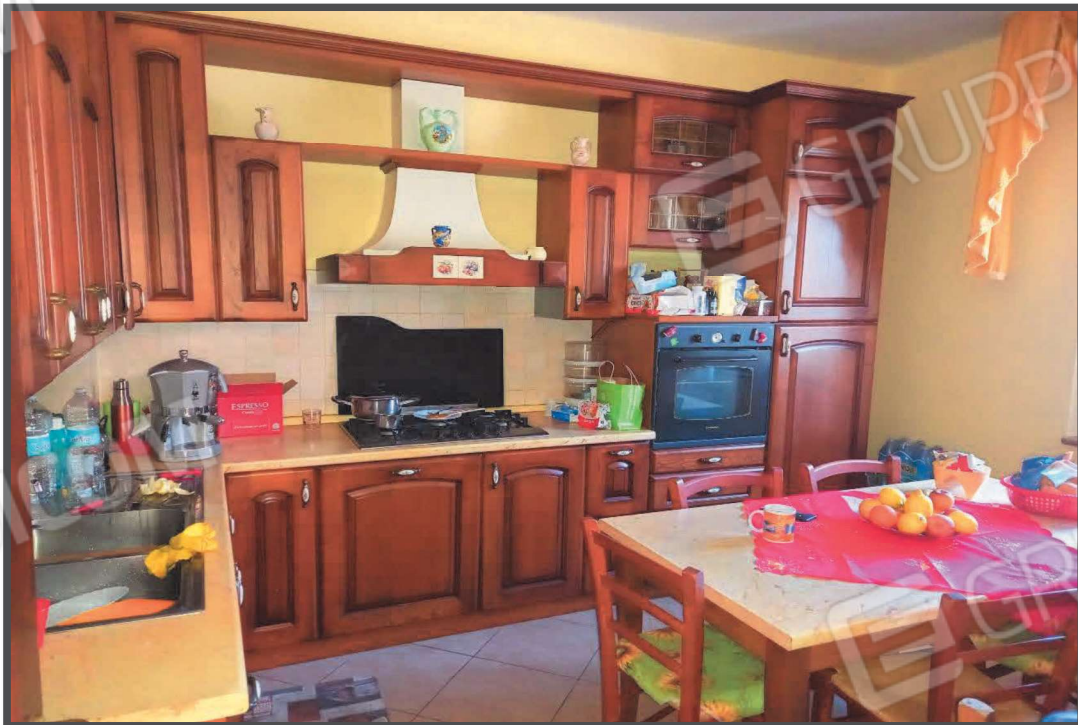

Inizio corridoio zona notte



Stanza da letto matrimoniale



*Stanza da letto singola*

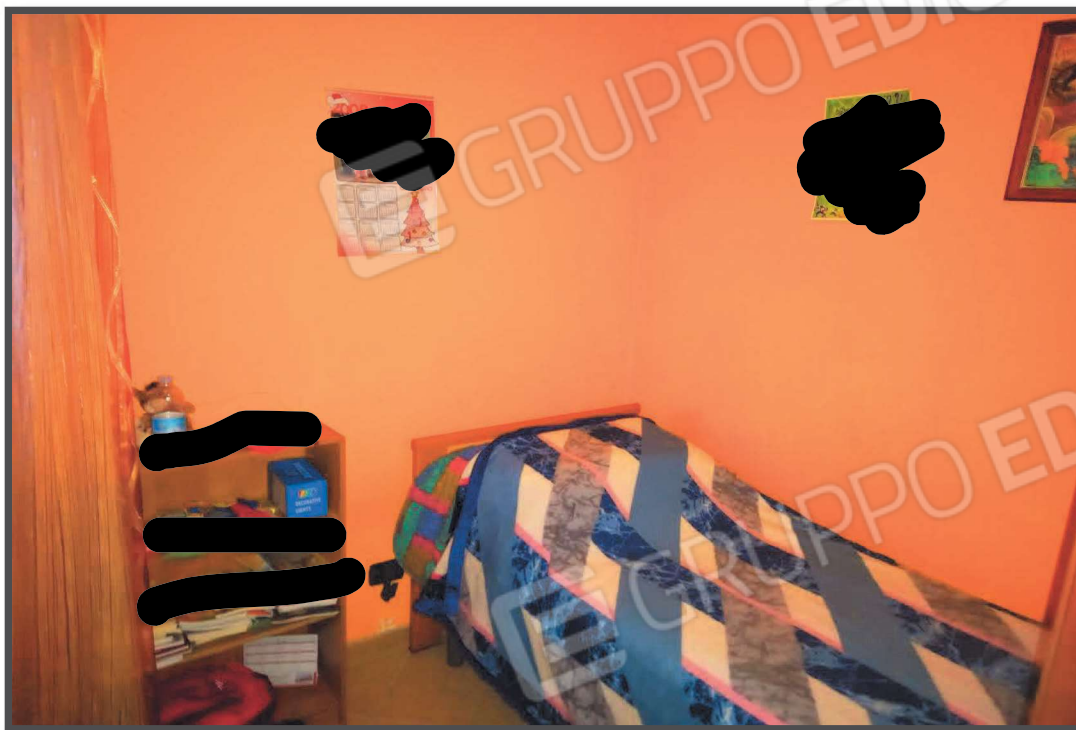

*Ripostiglio zona notte*



*Bagno zona notte*



*Corridoio zona notte vista da bagno*





*Balcone con accesso dal soggiorno*



*Ambiente servizio con accesso dal soggiorno*

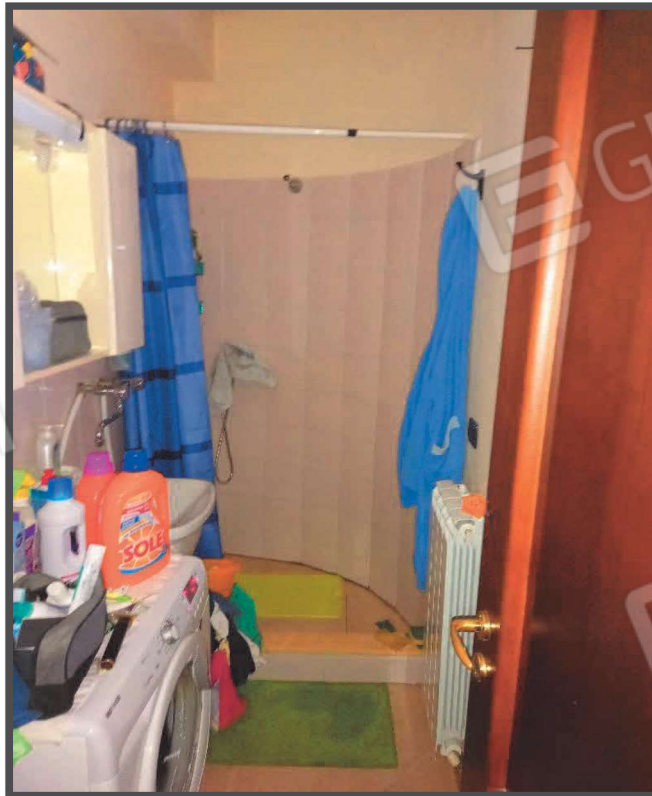

*Ambiente lato nord u.i.u. piano seminterrato adibito garage*



*Ambiente centrale u.i.u. piano seminterrato adibito a legnaia*



*Ingresso lato sud u.i.u. piano seminterrato*

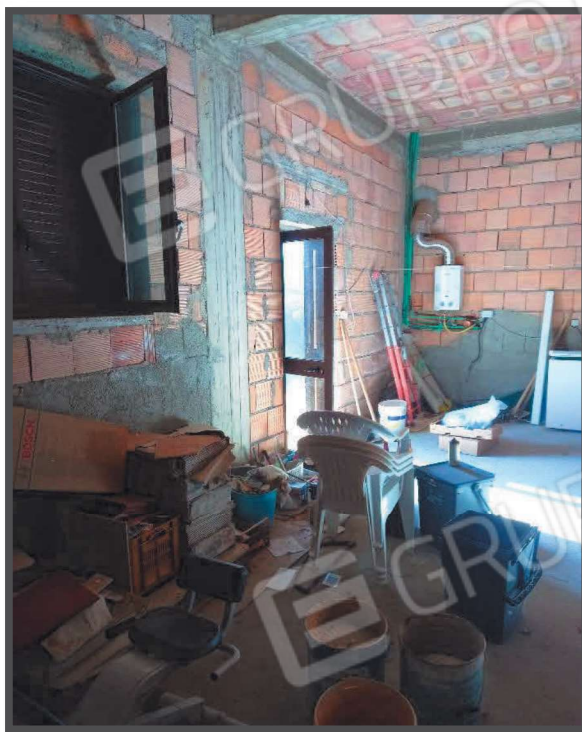

*Particolare pavimentazione, gettato cemento, u.i.u. piano seminterrato*

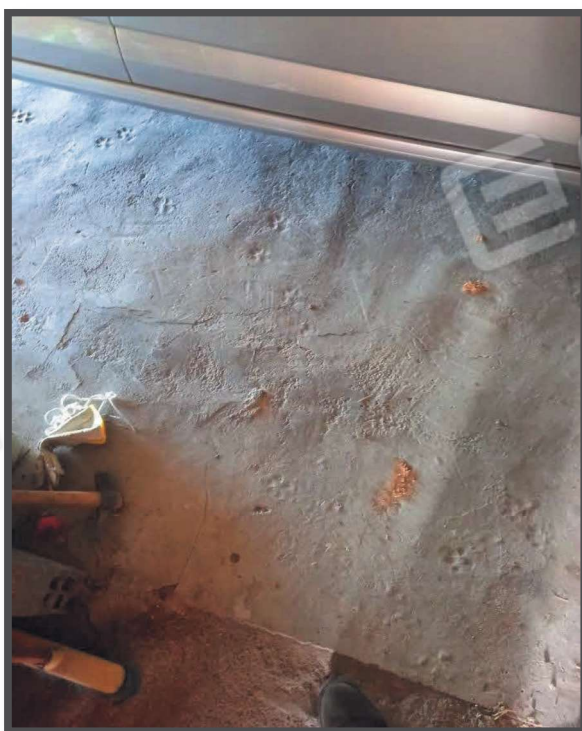

*Particolare finitura u.i.u. piano seminterrato*

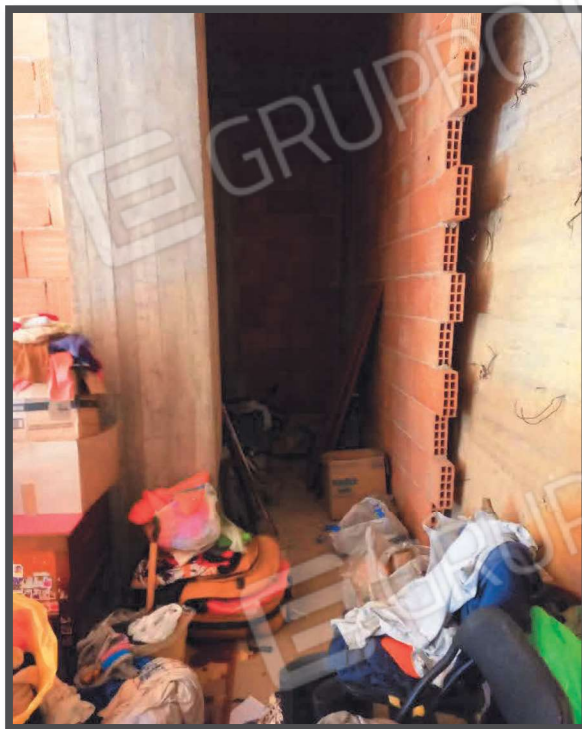

*Particolari finitura u.i.u. piano seminterrato*

