

**TRIBUNALE DI COSENZA**  
**SEZIONE CIVILE I**  
**ESECUZIONI IMMOBILIARI**

=====

Giudice: **Dott. Giuseppe Sicilia**

Procedura: n. **27/2022 R.G.E.**

Oggetto: **Valutazione unità immobiliare residenziale ad Acri (CS) in Contrada Croce di Baffa, n. 188.**

=====

**ELABORATI GRAFICI**

**IL C.T.U.**

**Dott. Ing. Amleto M. Pastore**

*Amleto M. Pastore*



**OVEST**

**STATO DI PROGETTO**

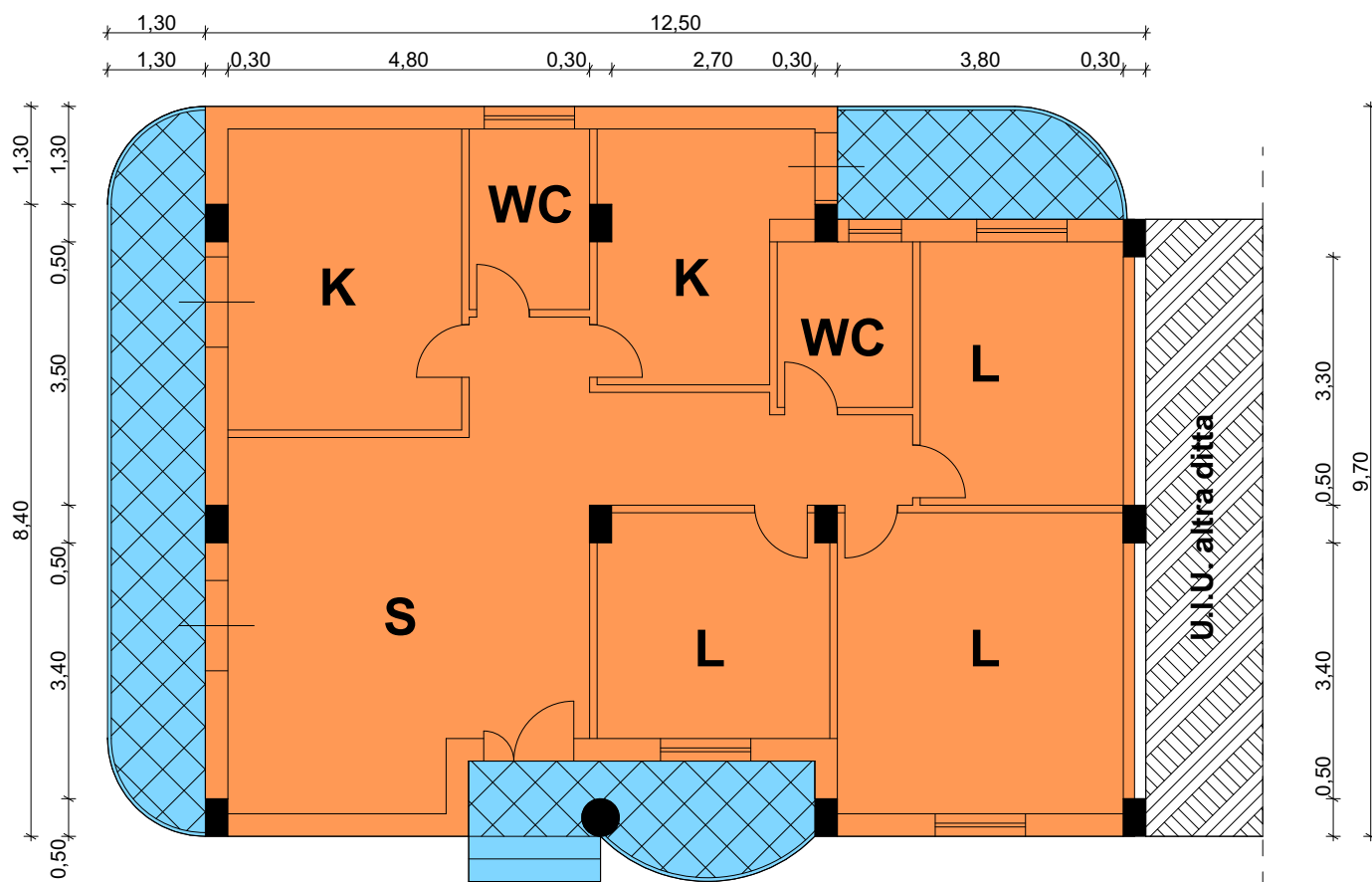

**SUD**

**STATO ATTUALE**

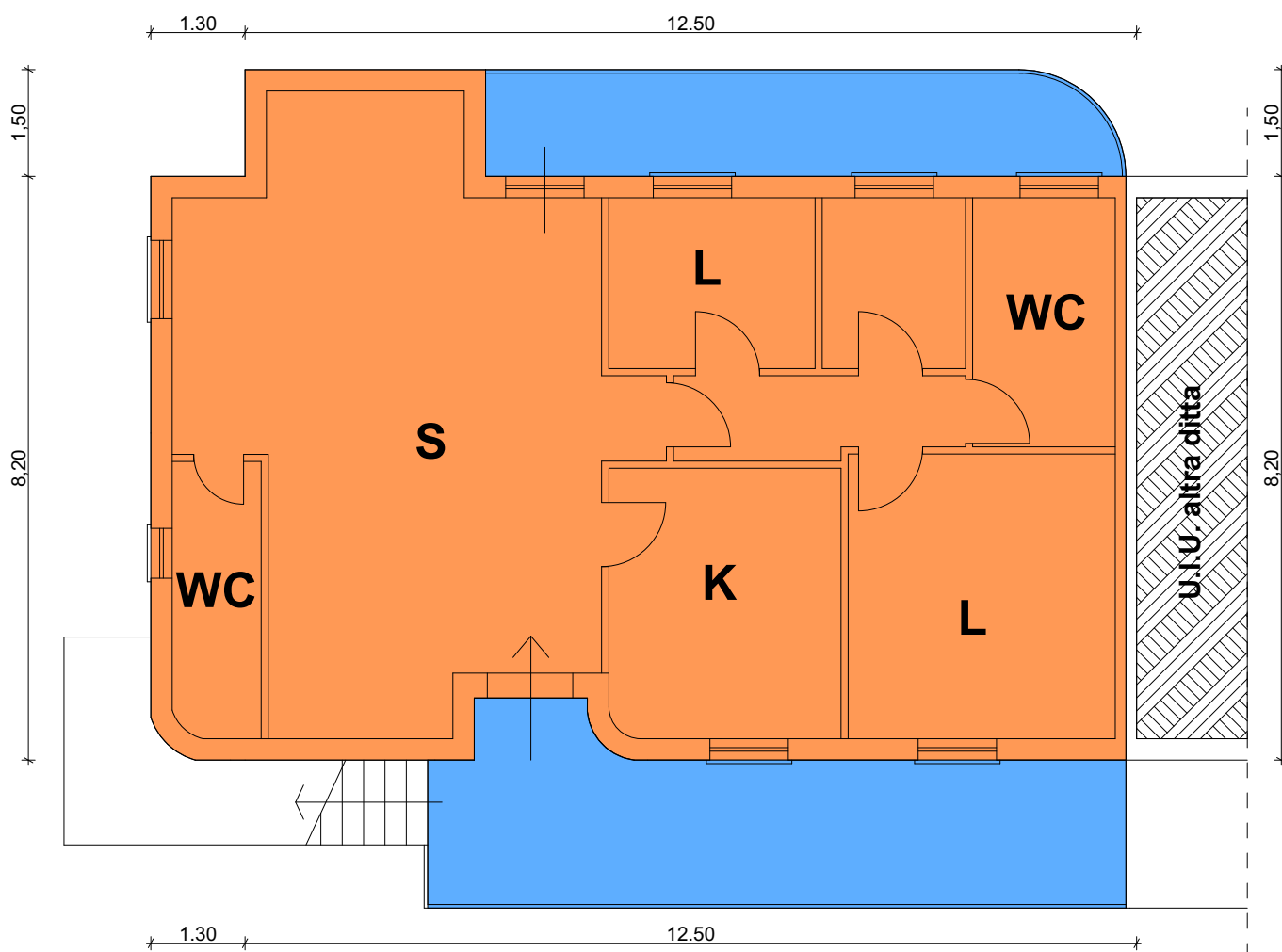

**NORD**

**EST**

**OVEST**

## CONFRONTO TRA PROGETTO E STATO ATTUALE

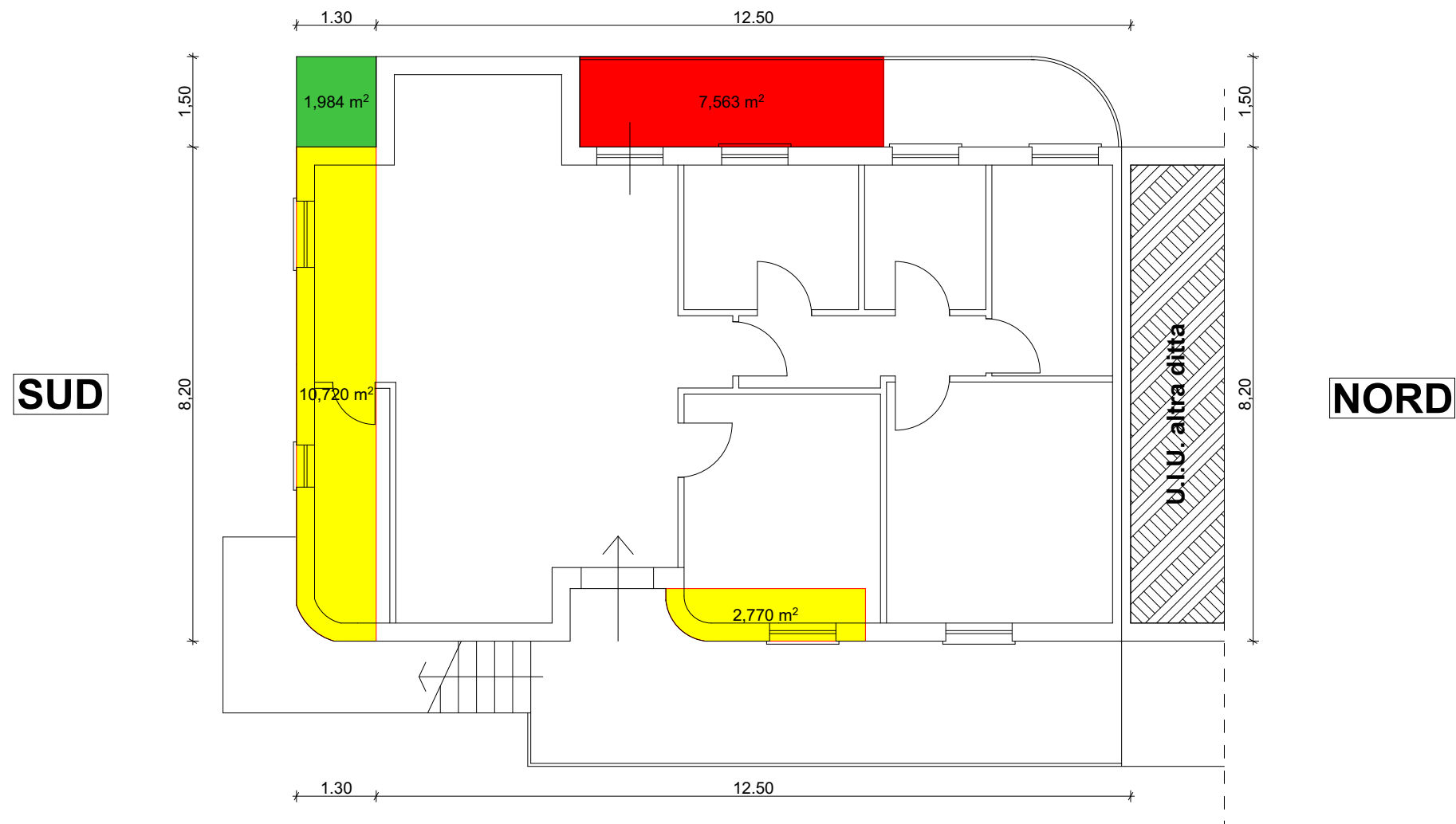

- AMPLIAMENTO SUPERFICIE RESIDENZIALE
- AMPLIAMENTO BALCONE
- SUPERFICIE BALCONE NON REALIZZATA

**EST**