

MODULARIO
F. rig. rend. 407



MINISTERO DELLE FINANZE
DIREZIONE GENERALE DEL CATASTO E DEI SS.TT.EE.
CATASTO EDILIZIO URBANO (RDL 13-4-1939, n. 652)

MOD. **EN** (CEU)

LIRE
250

Planimetria di u.i.u. in Comune di **ROGGIANO GRAV.** via **TERESA NOCE** civ. **22**

P.T.
H = 2.90

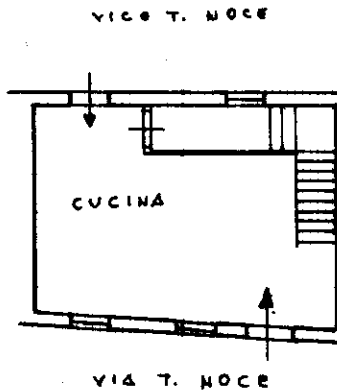

P. I?
H = 2.00

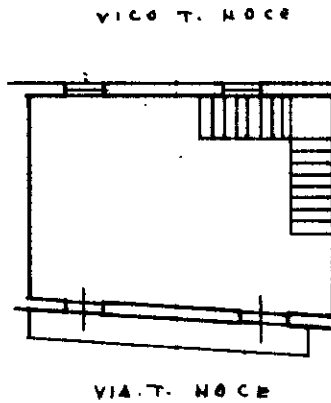

P. 2?
H = 2.80

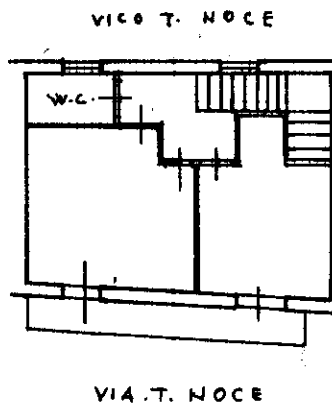

ORIENTAMENTO

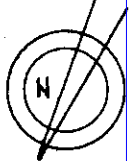

SCALA DI 1:200

Catasto dei Fabbricati - Situazione al 01/07/2020 - Comune di ROGGIANO GRAVINA (H488) - Foglio: 33 - Particella: 1236 - Subalterno: 0 >
VIA TERESA NOCE n. 22 piano: T-I-2;

Dichiarazione di N.C.
Dichiarazione di inabitabilità

Compilata dal **GEOM.**
RADDI ALDO
(Titolo, cognome e nome)

RISERVATO ALL'UFFICIO

F. 497



MINISTERO DELLE FINANZE
DIREZIONE GENERALE DEL CATASTO E DEI SERVIZI TECNICI ERARIALI

Mod. B (Nuovo Catasto Edilizio Urbano)

Lire
150

NUOVO CATASTO EDILIZIO URBANO

(D. DECRETO-LEGGE 13 APRILE 1939, N. 635)

Planimetria dell'immobile situato nel Comune di ROGGIANO GRAYINA Vico 28 NECCO

Ditta

Allegata alla dichiarazione presentata all'Ufficio Tecnico Erariale di COSENZA

P. T.
H: 2,80

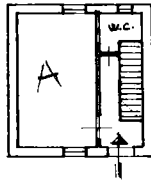

P. I.
H: 2,80

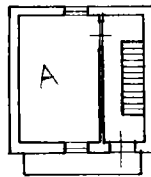

ORIENTAMENTO



SCALA DI 1:200

SPAZIO RISERVATO PER LE ANNOTAZIONI D'UFFICIO

DATA
PROF. N°

FOGLIO 33 part. 1237/A

Compilata dal GEOM. RADDI ALDO
(Titolo, nome e cognome del tecnico)

Iscritto all'Albo de 1 GEOMETRI
della Provincia di COSENZA

DATA 20-12-1986

Firma: Aldo Raddi

Ultima planimetria in atti

MODULARIO
F. - rig. rend. - 497



MINISTERO DELLE FINANZE

Mod. B (Nuovo Catasto Edilizio Urbano)

DIREZIONE GENERALE DEL CATASTO E DEI SERVIZI TECNICI ERARIALI

Lire
150

NUOVO CATASTO EDILIZIO URBANO

(R. DECRETO-LEGGE 13 APRILE 1939, N. 652)

Planimetria dell'immobile situato nel Comune di ROGGIANO GRADINA Vico 28 NECCO

Ditta [REDACTED]

Allegata alla dichiarazione presentata all'Ufficio Tecnico Erariale di COSENZA

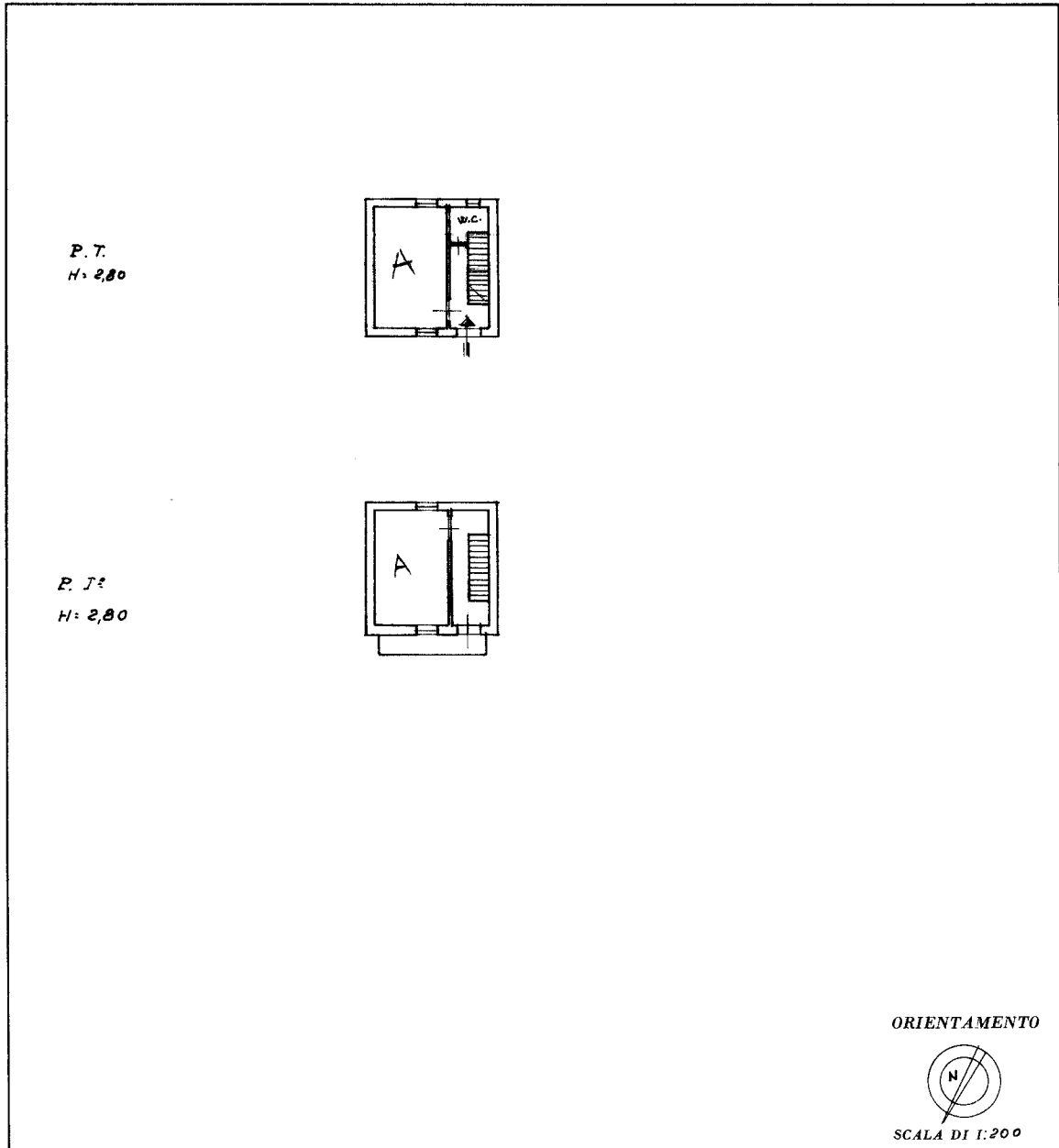

SPAZIO RISERVATO PER LE ANNOTAZIONI D'UFFICIO	
DATA PROT. N°	FOGLIO 33 part. 1237

Compilata dal GEOM.
RADDI ALDO (Titolo, nome e cognome del tecnico)
 Iscritto all'Albo de 1 GEOMETRI
 della Provincia di COSENZA
 DATA 20-12-1986
 Firma: Aldo Raddi

Catasto dei Fabbricati - Situazione al 01/07/2020 - Comune di ROGGIANO GRADINA (H488) - < Foglio: 33 - Particella: 1237 - Subalterno: 0 >
VIA NECCO n. 1 piano: T-1;

Ultima planimetria in atti