

MODULARIO
F. rig. rend. 497



MINISTERO DELLE FINANZE
DIREZIONE GENERALE DEL CATASTO E DEI SS.TT.EE.

MOD. BN (CEU)

CATASTO EDILIZIO URBANO (RDL 13-4-1939, n. 652)

LIRE
250

Planimetria di u.i.u. in Comune di SPEZZANO DELLA SILA via LOCALITA' FORGITELLE civ.

Piano Primo

Piano Secondo

STESSA DITTA

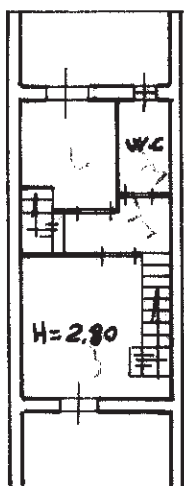

STESSA DITTA

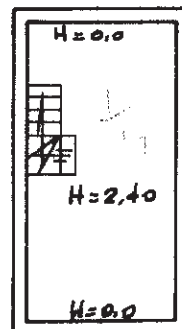

STESSA DITTA

STESSA DITTA

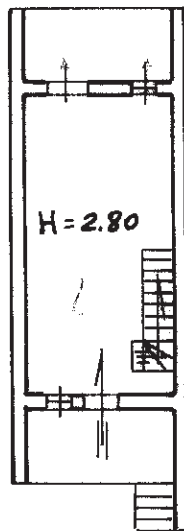

STESSA DITTA

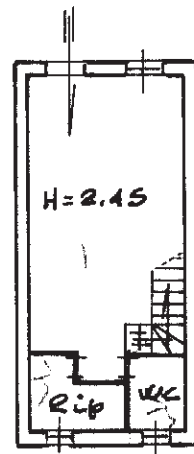

STESSA DITTA

STESSA DITTA

Piano terra

ORIENTAMENTO

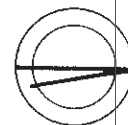

SCALA DI 1:100

Piano S1

Roma - Istituto Poligrafico e Zecca dello Stato - P.V.

Catasto dei Fabbricati - Situazione al 04/09/2019 - Comune di SPEZZANO DELLA SILA (1896) - < Foglio: 2 - Particella: 741 - Subalterno: 0 >
VIA FORGITELLE piano: S1-T-1;

Ultima planimetria in atti
Dichiarazione di N.C.
Denuncia di variazione

Compilata dal INGEGNERE
(Titolo, cognome e nome)

RISERVATO ALL'UFFICIO

Data presentazione: 28/11/1991 - Data: 04/09/2019 - n. T254021 - Richiedente: CRVLSN66D13I854P

Totale schede 1 - Formato di acquisizione: A4(210x297) - Formato stampa richiesto: A4(210x297)

F. 741 sub.

della provincia di COSENZA n. 282
data 23/04/91 Firma [Signature]

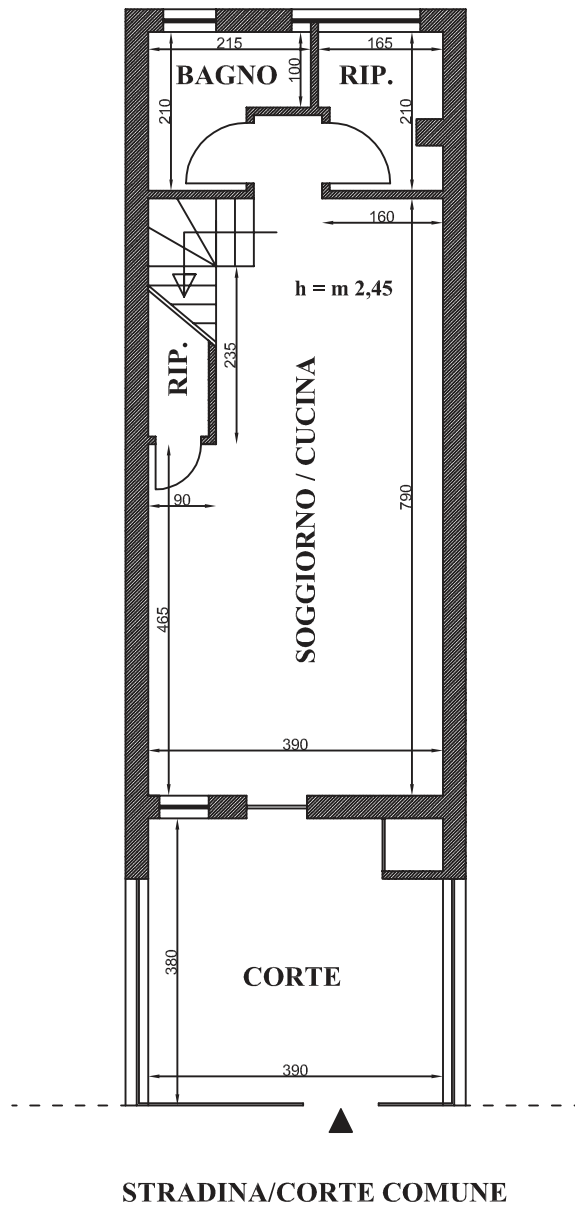

PLANIMETRIA PIANO SEMINTERRATO
scala 1:100

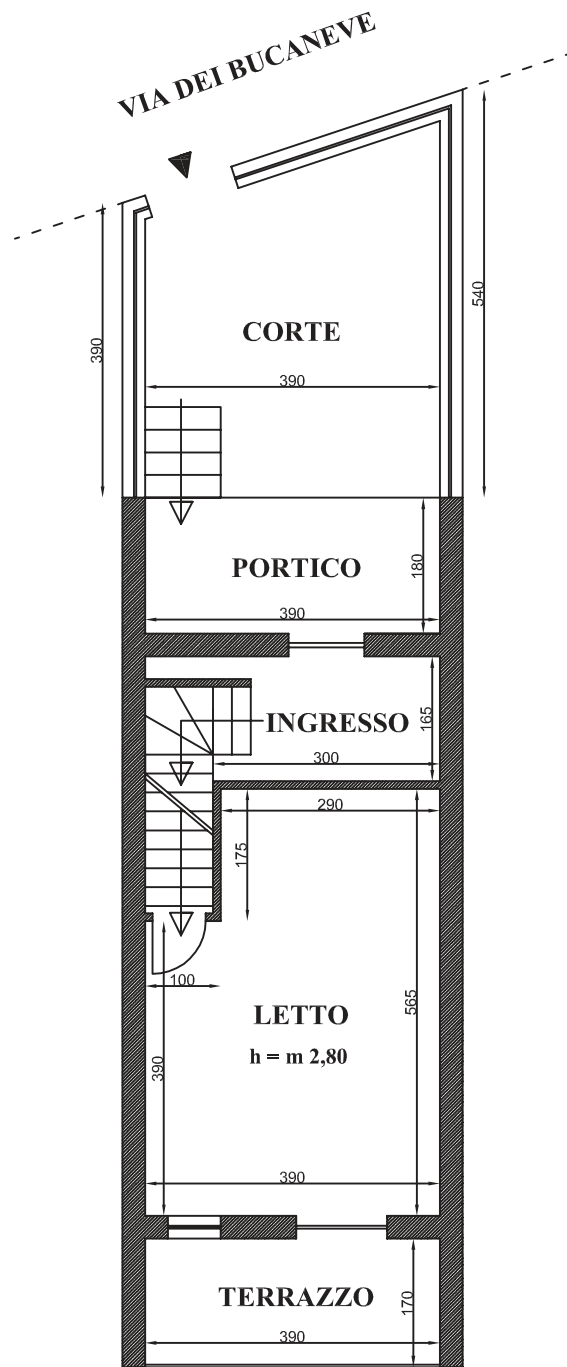

PLANIMETRIA PIANO TERRA
scala 1:100

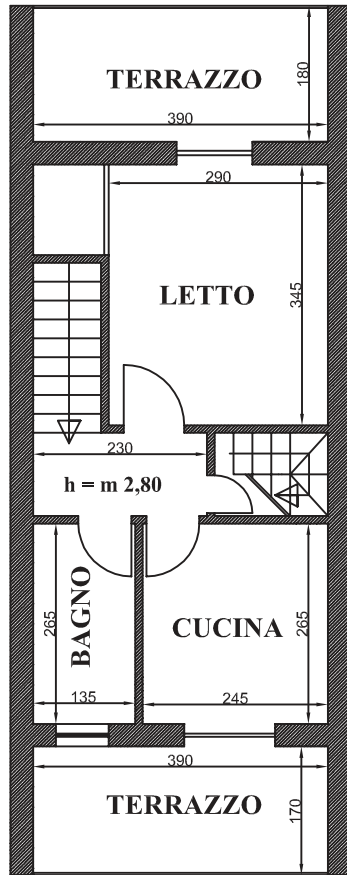

PLANIMETRIA PIANO PRIMO
scala 1:100

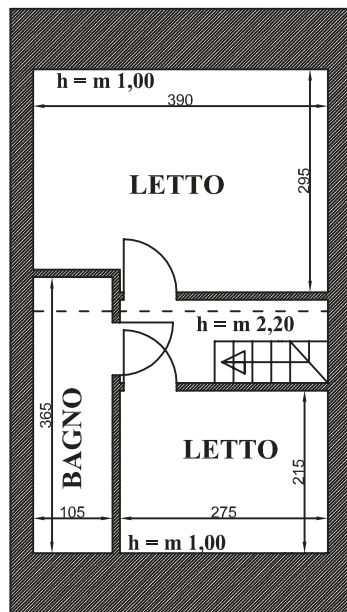

PLANIMETRIA PIANO SECONDO
scala 1:100