

## **APPENDICE**

### **“B”**

**Foto Area della zona in cui è sito il Fabbricato  
- Castrolibero (CS) Via Motta snc -**



## **APPENDICE**

### **“B1”**

**Documentazione fotografica degli immobili oggetto di  
pignoramento**



Foto N.1: Sub.1\_ Prospetto fabbricato Nord con spazio esterno di pertinenza.



Foto N.2: Sub.1\_ Prospetto fabbricato Sud con spazio esterno di pertinenza.



Foto N.3: Sub.1\_ Prospetto fabbricato Est con spazio esterno di pertinenza.



Foto N.4: Sub.1\_Ingresso cucina



Foto N.5: Sub.1\_Camera 1.



Foto N.6: Sub.1\_Camera 2.





Foto N.7: Sub.1\_Bagno.



Foto N.8: Sub.4\_ Prospetto fabbricato Nord



Foto N.9: Sub.4\_ Prospetto fabbricato Est

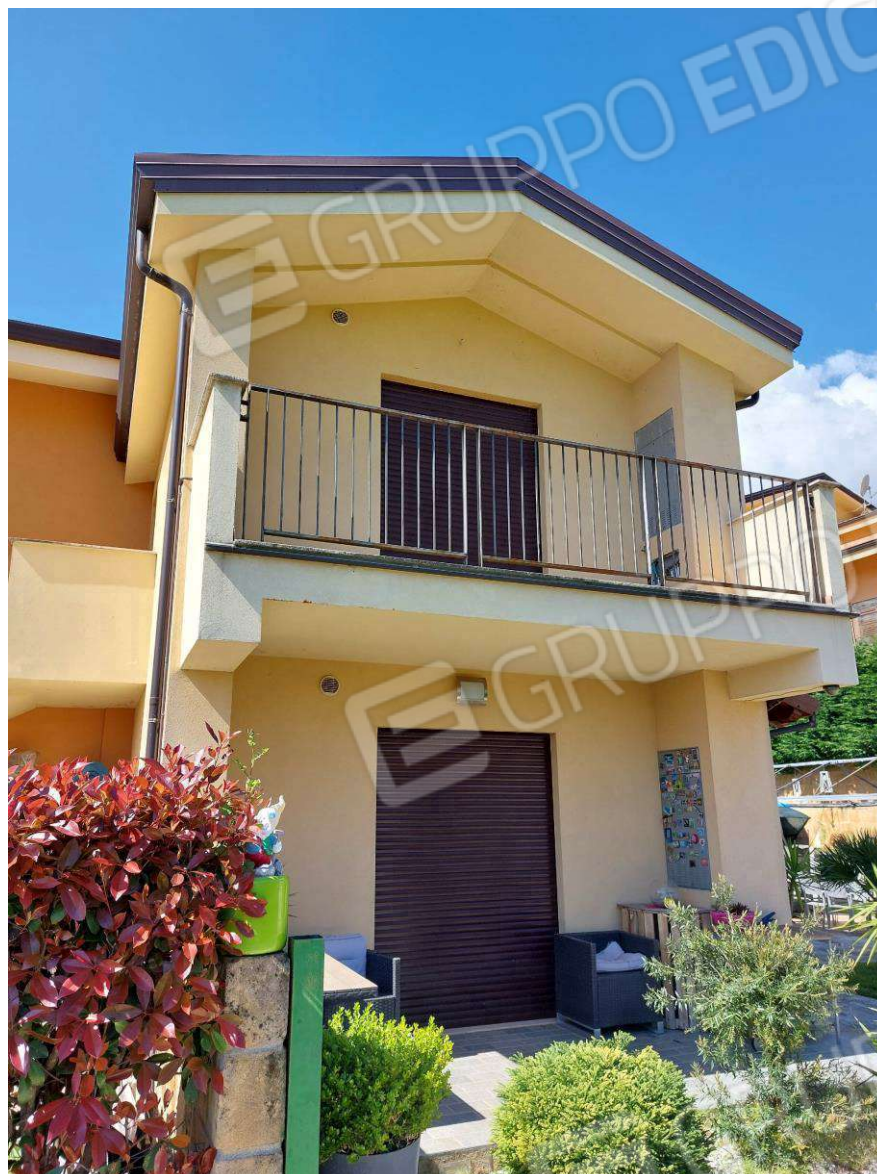

Foto N.10: Sub.4\_ Prospetto fabbricato Ovest



Foto N.11: Sub.4\_Ingresso cucina



Foto N.12: Sub.4\_cucina con balcone



Foto N.13: Sub.4\_ balcone



Foto N.14: Sub.4\_ camera 1



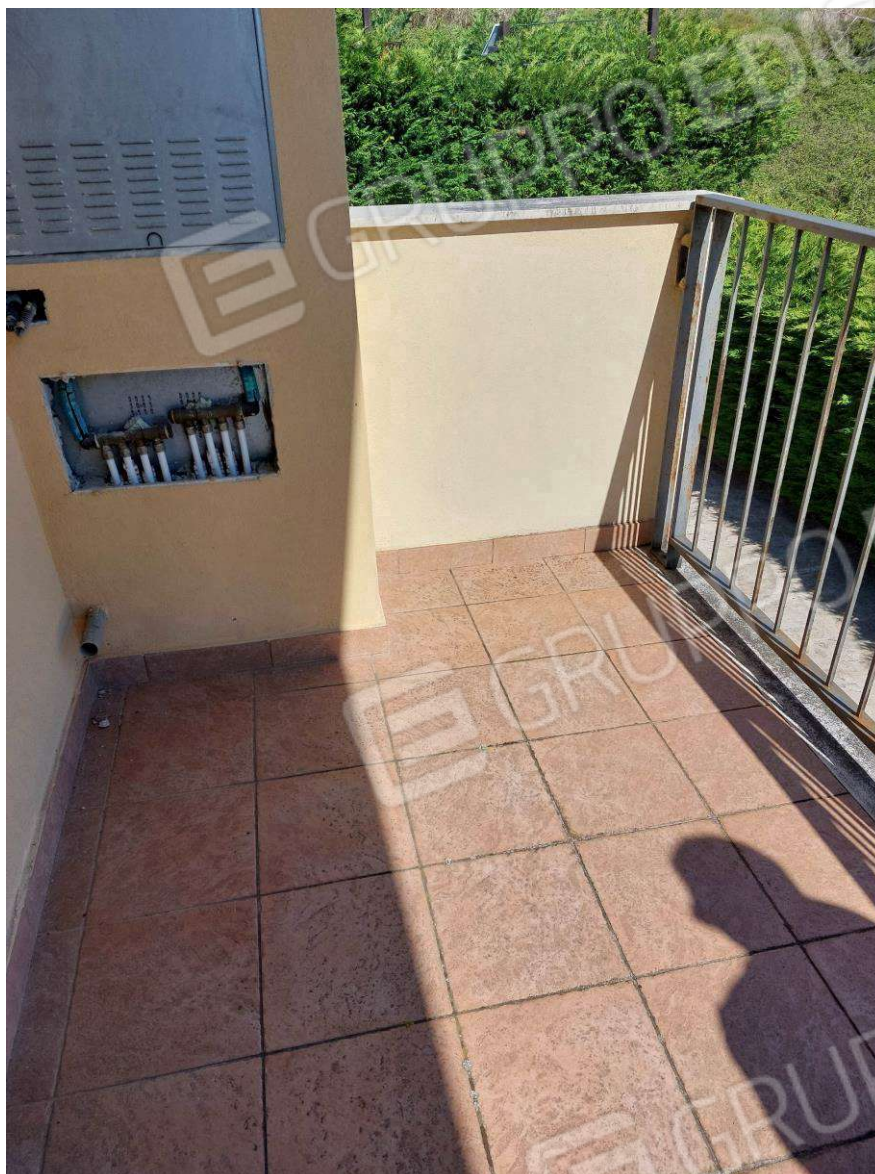

Foto N.15: Sub.4\_ camera 2



Foto N.16: Sub.4\_ bagno