



N=15500

1450 AN
LIRE 605
Data: 02/08/2023 - U. postale 7/08/2023 - Esigibilità: 19/08/2023 - E: 2337/95A - 19/08/2023

MINISTERO DELLE FINANZE
DIREZIONE GENERALE DEL CATASTO E DEI SISTEMI
CATASTO EDILIZIO URBANO (PDL 13-4-1938, n. 852)
Pianimetria di A.U. in Comune di **MENDICINO** - V. **PASQUALI** - CIV. **1**

PIANO TERRA
H= 2.55

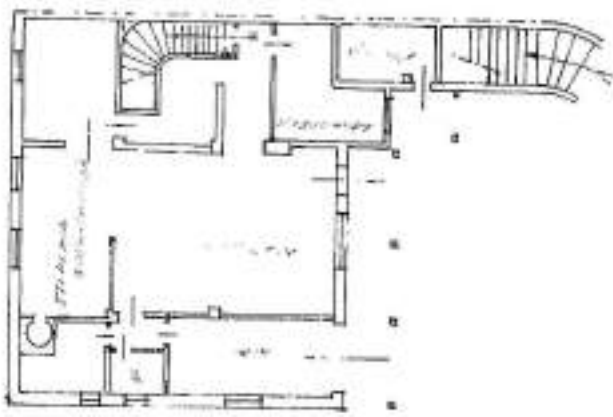

SECONDO PIANO
H= 2.90

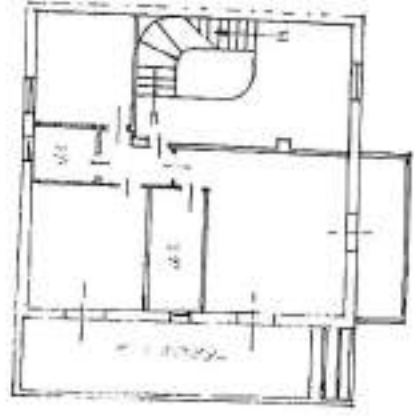

PRIMO PIANO
H= 2.90

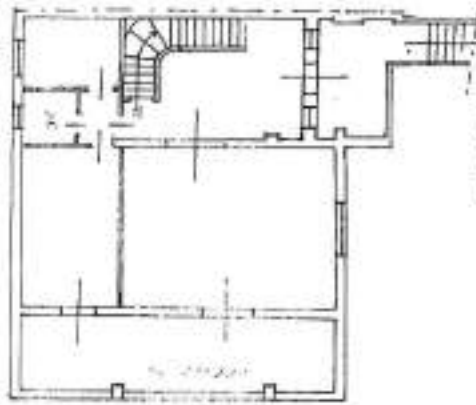

SOTTOTETTO
H^{pr.} 1.75

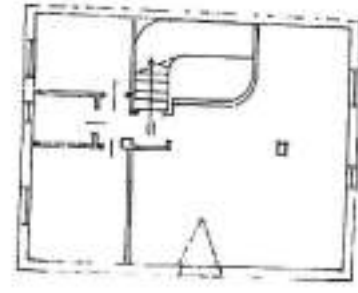

ORIENTAMENTO



SCALA DI 1:20

ISERVATO ALL'UTILE D.

Circolo di Edilizia - Casella postale 401890242 - Circolo di Edilizia (07120) - 4 luglio 1989 (1989) 104 Substanz. >
CONTRATTA PASQUALI n. 1 (Pias 54 - 29

Denominazione di N.C.
Denuncia di possesso
Mancata denuncia
F. 1007 - 1008 - 1009

Completato dal **Geom. Roberto Emme**
OLIVIO CARME
Ispetto al V. U. del **PERITI EMILI**
data provvisoria di **AGOSTO 1989** n. **534**
del **15.05.1989** firm. **Emme**

ALLEGATO G

- **G1** – Piante Progetto Licenza Concessione n° 19 /76;
- **G2** – Piante Progetto Variante Licenza Concessione n° 2 /77;
- **G3** – Planimetria Catastale – Stato Attuale;

ALLEGATO G1

Visto il *Decreto*
di
...

COMUNE DI MENDICINO PROVINCIA DI COSENZA		
PROGETTO	PER LA COSTRUZIONE DI UNA VILLETTA BIFAMIGLIARE IN AGRO DI MENDICINO LOCALITA' S. CROCE	TIPO:
PROPRIETA'	[REDACTED]	
ALLEGATI	DISEGNI SCALA 1:2000 - 1:500 - 1:100	
PROGETTISTA	GEOM. VINCENZO AMENDOLA	
CALCOLISTA E.D.L.	Dott. Ing. <i>Benedetto Clausi</i>	
<div style="text-align: right;">  </div>		

Planimetria Catastale

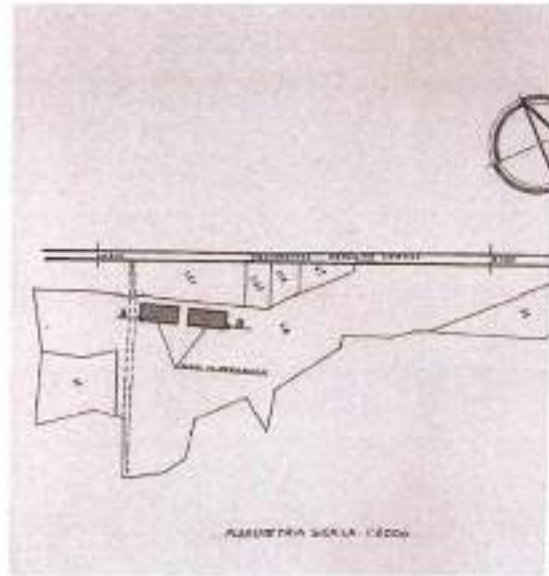

Pianta Piano Interrato

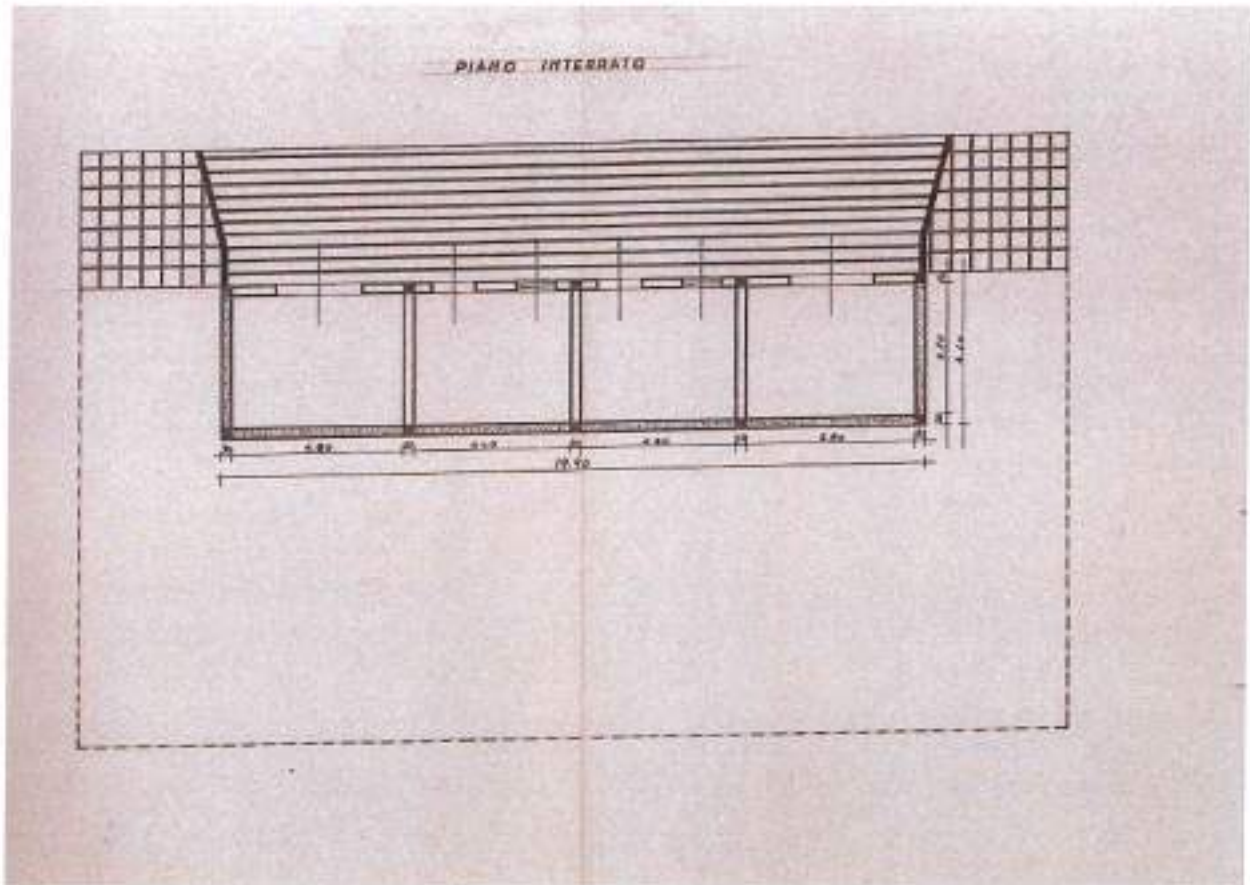

Pianta Piano Terra

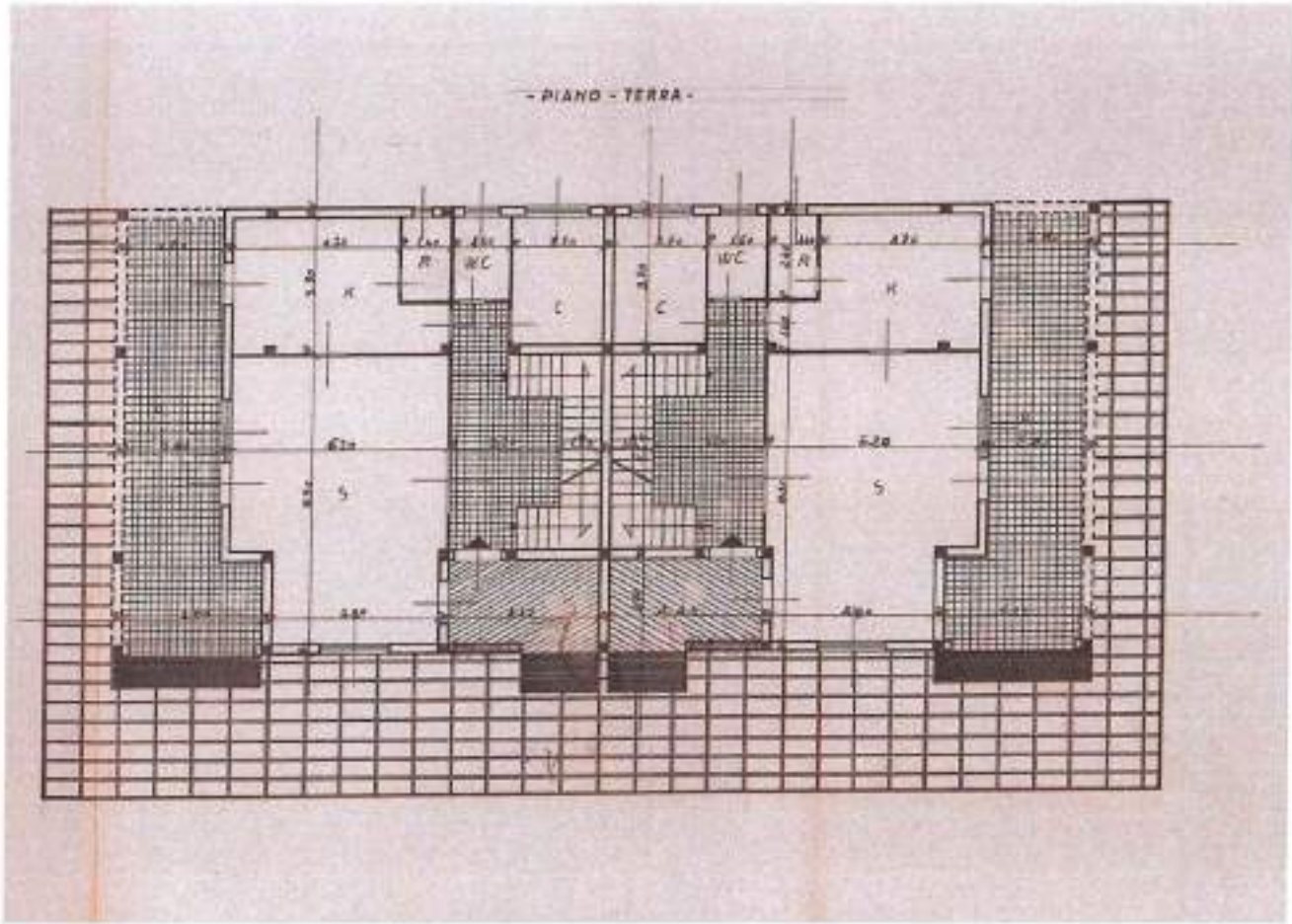

Pianta Piano Primo

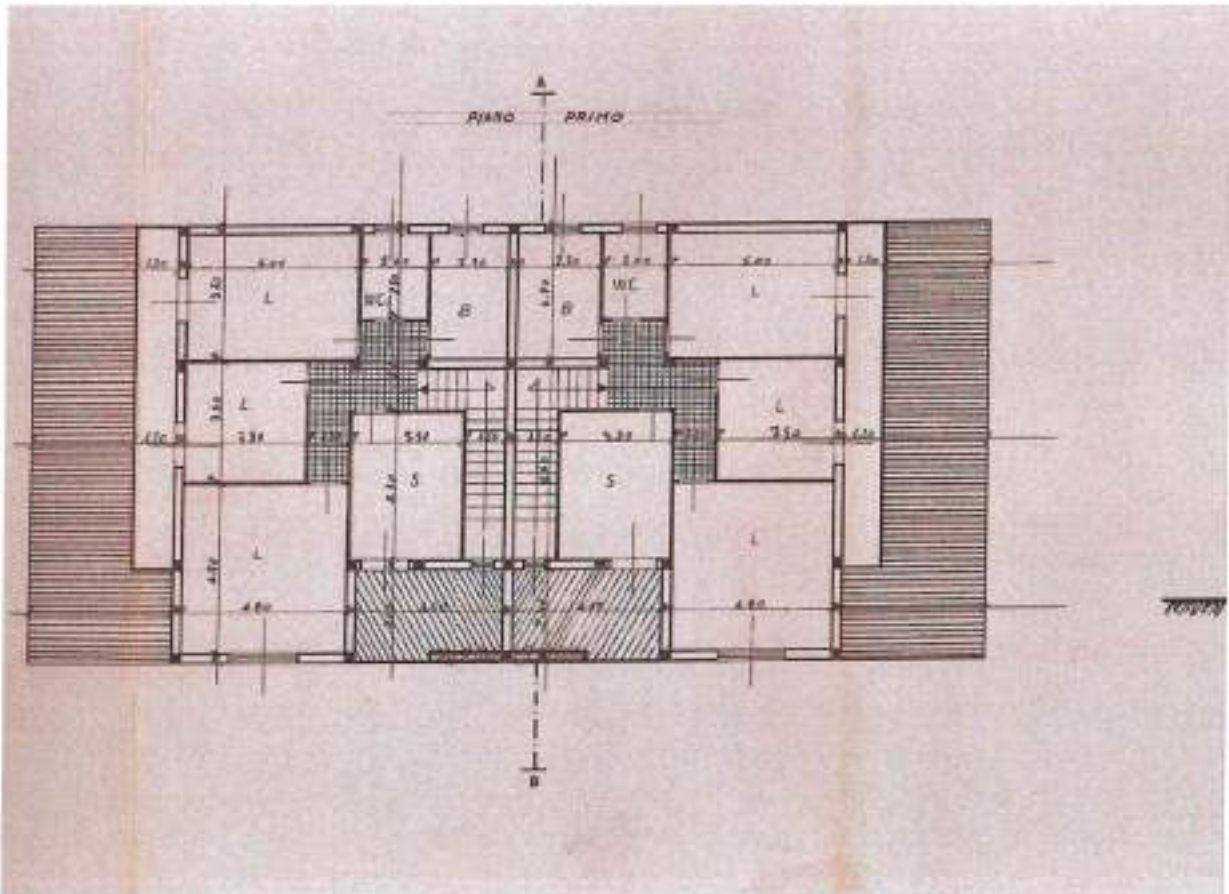

Sezione A - B

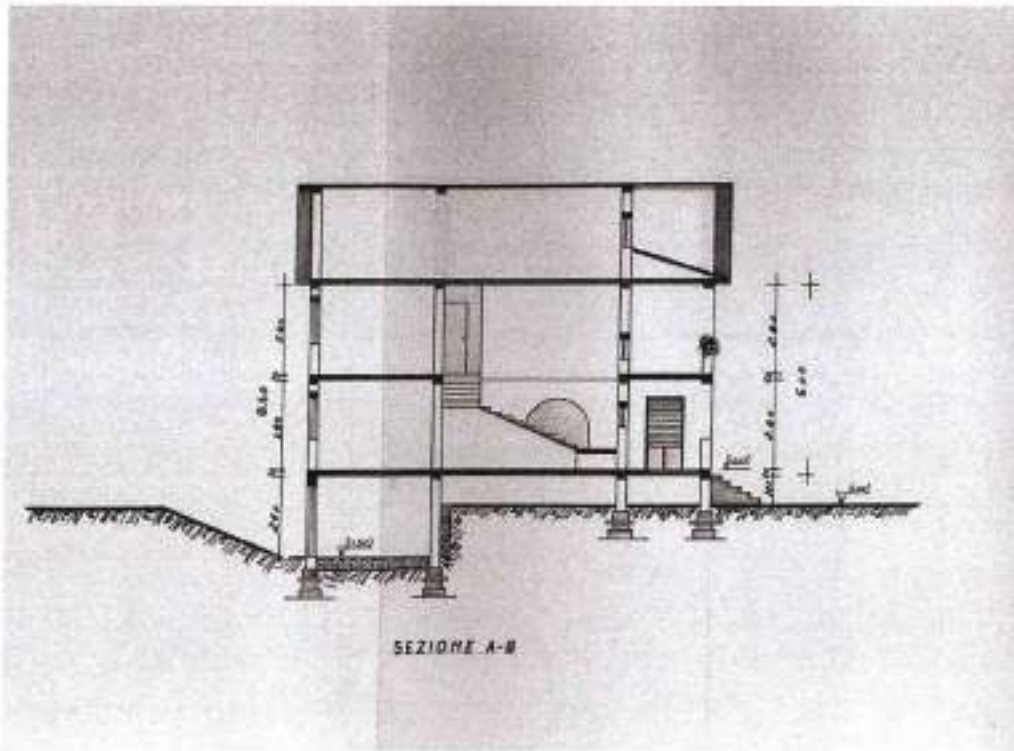

Prospetto

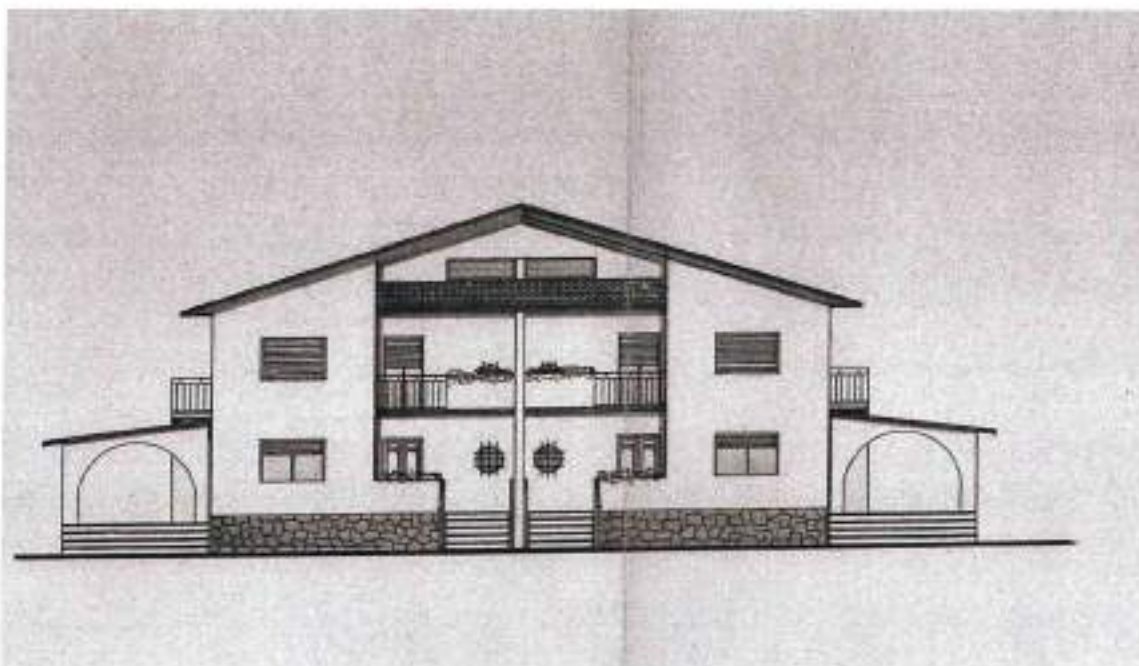

Andrey

ALLEGATO G2

IL SINDACO
(*Anna Trozzo Donatiana*)

[Handwritten signature]



[Large handwritten signature]

COMUNE DI MENDICINO PROV. DI COSENZA

**PROGETTO DI
VARIANTE**

PER LA COSTRUZIONE DI VILLETTA
BIFAMILIARE IN AGRO DI MENDICINO
LOCALITA S. GROCE

PROPRIETA

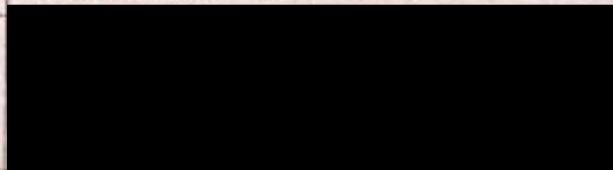

ALLEGATI

DISEGNI RAPP 1:2000 1:200 1:100

IL PROGETTISTA
E. D. D. L.

geom. VINCENZO AMENDOLA



[Handwritten signature]

IL CALCOLISTA
DL. PER IL C.A.

ING.

Planimetria Catastale

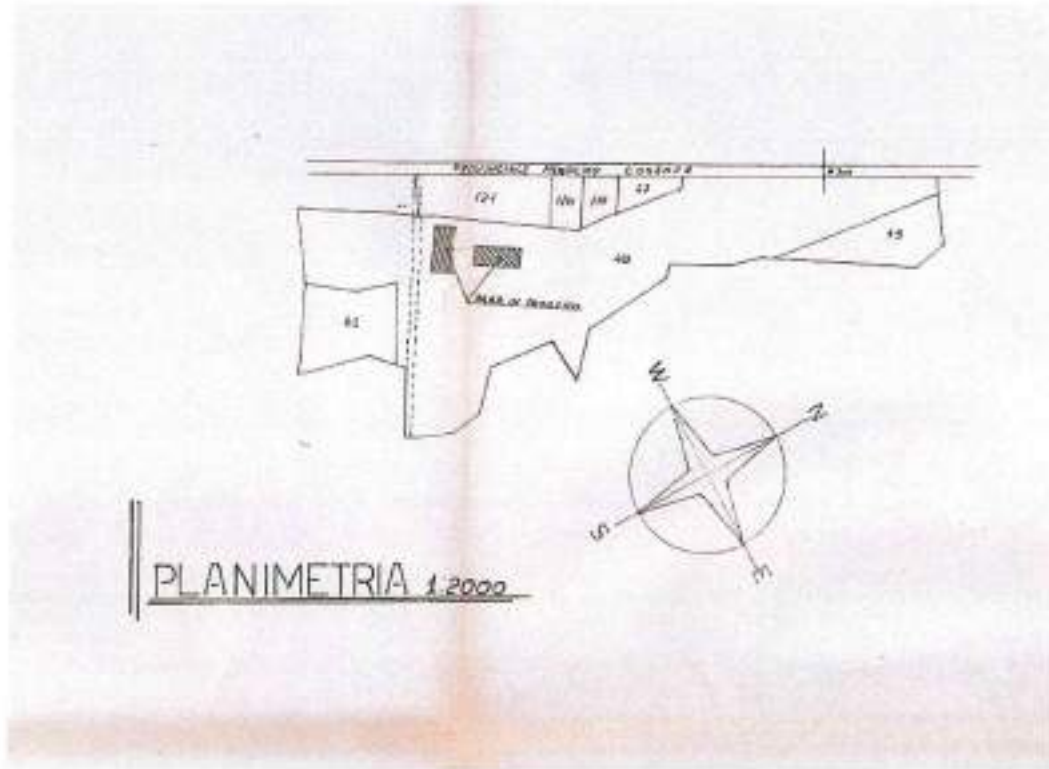

Pianta Piano Seminterrato

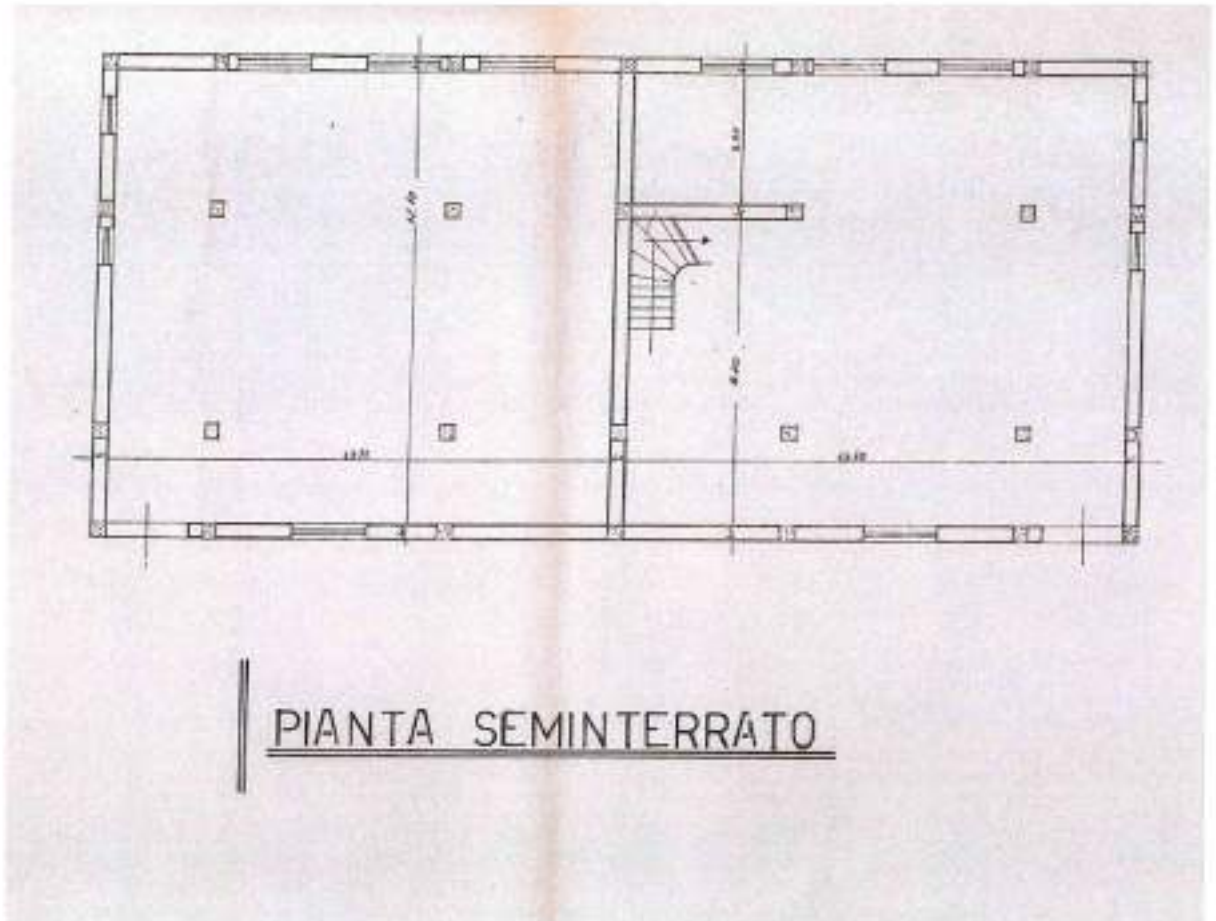

Pianta Piano Rialzato

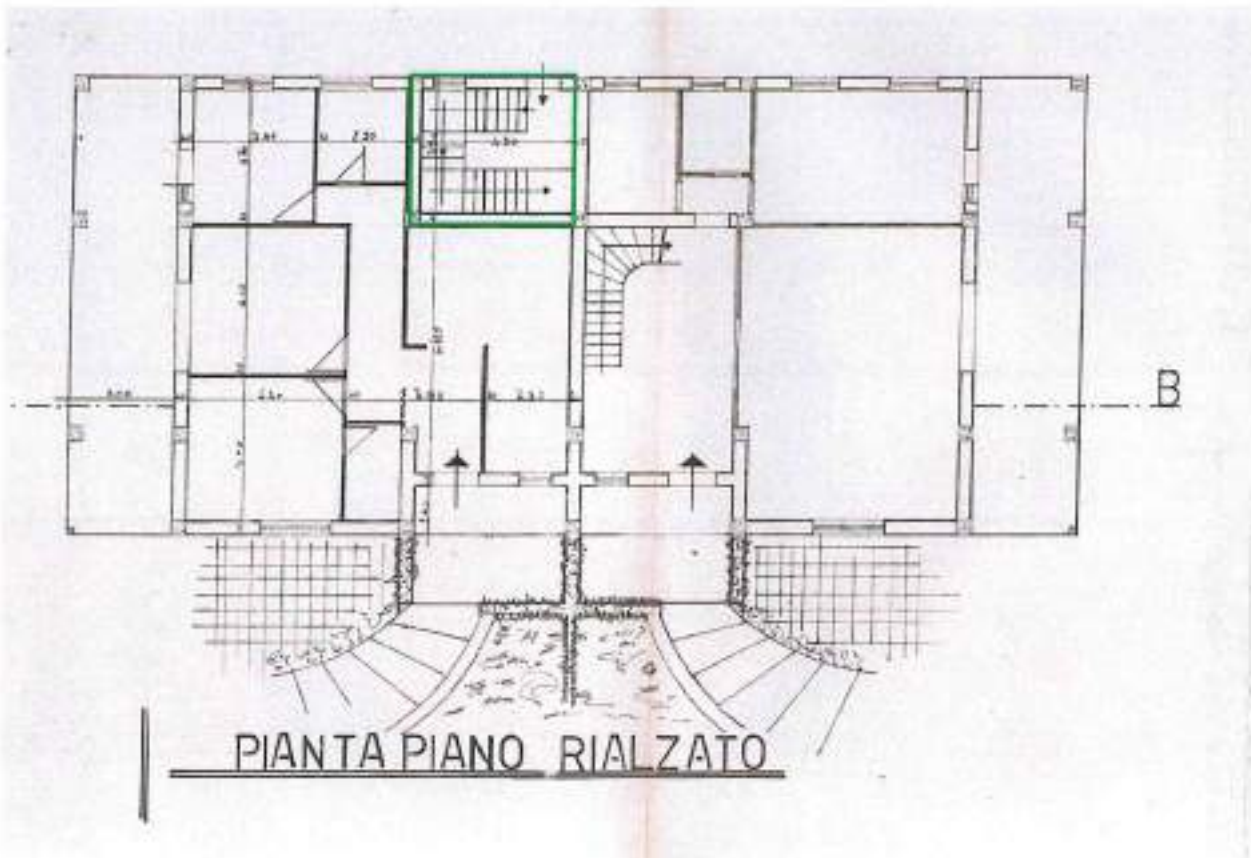

Pianta Piano Primo



 scala prevista nel progetto di Variante n° 2/77
diversa da come si presenta negli elaborati grafici stato attuale Cfr. All. G3

Prospetto Frontale



Foto da Google Maps - attuale



Allegato G3

Elaborati grafici - planimetria catastale :

- * Sono indicate le tettoie in rosso e blu oggetto di possibile Scia Sanatoria verificate in sede di sopralluogo
- * E' indicata in verde la scala di accesso dal piano seminterrato al piano terra/primo non presente negli elaborati tecnici di Variante n° 2/77, ma parte dal Piano Rialzato e collega i piani successivi
- * E' indicata la sagoma in magenta del piano mansardato che non è riportato negli elaborati grafici di Variante n° $\frac{2}{77}$ (Cfr. All. G2)

Data presentazione: 17/09/1999 - Data: 26/09/2022 - n. T207094 - Richiedente: CLRSVT64A02E773B

 MINISTERO DELLA SALUTE
 DIREZIONE GENERALE DEL CATASTO E DEI SISTEMI
CATASTO EDILIZIO URBANO (ROL 13-4-1938, n. 821)
 Pianimetria di u.i.a. in Comune di **MENDICINO** via **PASQUALI** DIV. 1
 LINEA 605

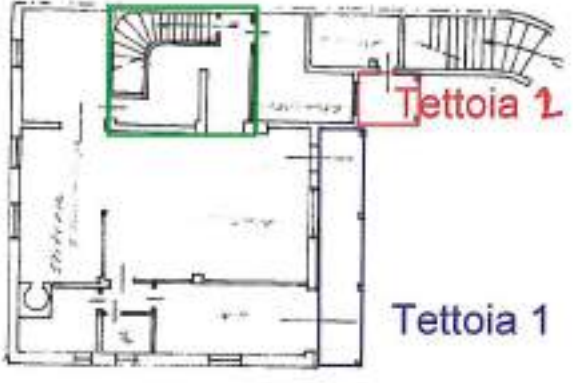

PIANO TERRA
 H = 2.55



SECONDO PIANO
 H = 2.90



PRIMO PIANO
 H = 2.90

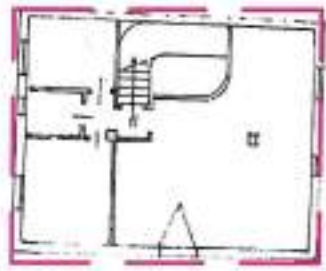

SOTTOTETTO
 H = 1.75



ORIENTAMENTO
 SCALA DI 1:200
 ARNALDI CLAUDIO

DESCRIZIONE DI R.U.
 Destinazione di uso
 Destinazione di uso
 Destinazione di uso
 n. 102

Copia di SPQR - RABITO ENZO
 OLIVERA CARLINE
 NOTUS STICO ANI. PABOTTI RAULI
 1989 provincia di ALESSANDRIA n. 324
 via BENEDETTINI 1700 - ALESSANDRIA

Catasto dei Fabbricati - Situazione al 26/09/2022 - Comune di MENDICINO (7125) - Foglio 7 - Particella 164 - Subalterno 164-1-1-2-3

Ultima planimetria in atti
 Data presentazione: 17/09/1999 - Data: 26/09/2022 - n. T207094 - Richiedente: CLRSVT64A02E773B
 Totaleschede: 1 - Formato di acquisizione: AX(297x420) - Formato stampa richiesto: A4(210x297)