

IMMOBILI INDIVIDUATI CATASTALMENTE NEL COMUNE DI MANGONE (CS)-
CATASTO FABBRICATI -Foglio di Mappa: 3 -Particella: particella 603 -



Foto 1-Foto aerea-



Foto 2- Ingresso lato Ovest -



Foto 3-Ingresso lato Ovest e Vista Prospetto lato Sud/Ovest -



Foto 4 -Corte comune -



Foto 5 -Vista Prospetto Ovest -



Foto 6 -Vista Prospetto Ovest -



Foto 7-Vista prospetto lato Nord/Ovest e Corte comune -



Foto 8--Vista prospetto lato Nord e Corte comune -



Foto 9--Vista prospetto lato Nord e Corte comune --



Foto 10-Vista prospetto lato Nord e Corte comune -



Foto 11-Vista prospetto lato Nord -



Foto 12-Vista prospetto lato Nord e Corte comune -



Foto 13-Corte comune -



Foto 14-Vista prospetto lato Nord-Est -



Foto 15-Vista prospetto lato Est -



Foto 16-Vista prospetto lato Nord/Est e Corte comune -



Foto 17-Corte comune -



Foto 18-Vista prospetto lato Est e Corte comune -



Foto 19-Vista prospetto lato Est e Corte comune -



Foto 20-Vista prospetto lato Est e Corte comune -



Foto 21-Ingresso lato Nord -



Foto 22-Ingresso lato Nord -



Foto 23-Recinzione lato Nord



Foto 24- Recinzione lato Nord



Foto 25-Vista prospetto Ovest edificio in c.a. -

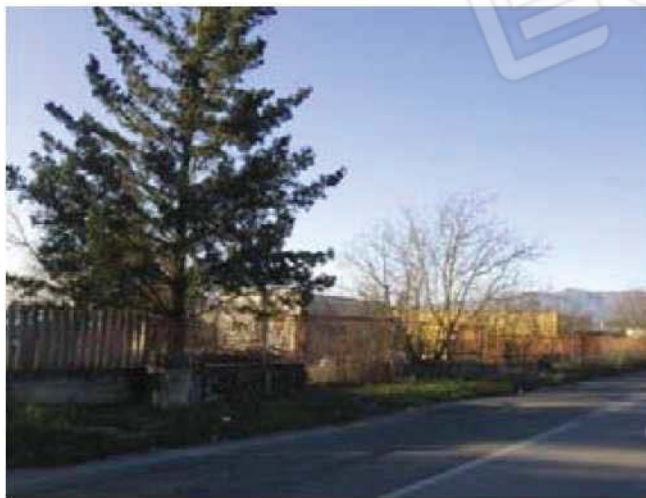

Foto 26-Vista prospetto Sud edificio in c.a. e Corte comune-



Foto 27 Vista prospetto laterale edificio in c.a. e Corte comune -



Foto 28-Vista prospetto laterale edificio in c.a. e Corte comune -



Foto 29- Corte comune Proprietà



Foto 30



Foto 31



Foto 32

LOTTO 1:

UNITA' IMMOBILIARE INDIVIDUATO CATASTALMENTE NEL COMUNE DI MANGONE (CS)-
CATASTO FABBRICATI -Foglio di Mappa: 3

Particella: particella 603 - **Subalterno:** sub 7 (CATEGORIA CATASTALE D/7)



Foto 1-Ingresso sub 7 lato Ovest-



Foto 2



Foto 3: Scala e soppalco - uffici e wc



Foto 4: Vista dal soppalco



Foto 5: soppalco



Foto 6



Foto 7



Foto 8



Foto 9



Foto 10



Foto 11: Servizi igienici e Porta di uscita lato Sud -



Foto 12: Ingresso carrabile sub 7 lato Sud-



Foto 13



Foto 14



Foto 15

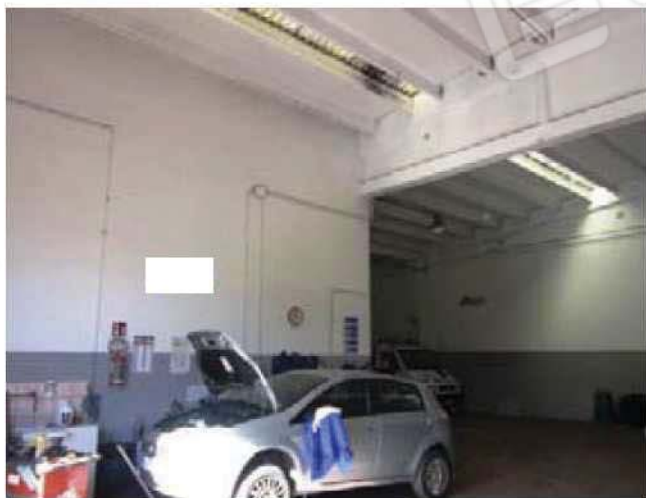

Foto 16



foto 17



foto 18



foto 19

LOTTO 2:

UNITA' IMMOBILIARE INDIVIDUATO CATASTALMENTE NEL COMUNE DI MANGONE (CS)-

CATASTO FABBRICATI -Foglio di Mappa: 3

Particella: particella 603 - Subalterno: sub 8 (CATEGORIA CATASTALE D/7)



Foto 1-Ingresso lato Nord Sub 8-



Foto 2-Piano terra-



Foto 3-Piano terra-



Foto 4-Piano terra-



Foto 5-Piano terra-



Foto 6-Piano terra-



Foto 7-Piano terra-



Foto 8-Piano terra-



Foto 9-Piano terra-



Foto 10-Piano terra-



Foto 11-Piano terra-



Foto 12-Piano terra-



Foto 13-Piano terra-



Foto 14-Piano terra-



Foto 15-Piano terra-



Foto 16-Piano terra-



Foto 17-Ingresso piano superiore Sub 8-



Foto 18-Piano superiore Sub 8-



Foto 19-Piano superiore Sub 8-



Foto 20-Piano superiore Sub 8-



Foto 21-Piano superiore Sub 8-



Foto 22-Piano superiore Sub 8-



Foto 23-Piano superiore Sub 8-



Foto 24-Piano superiore Sub 8-



Foto 25-Piano superiore Sub 8-



Foto 26-Piano superiore Sub 8-



Foto 27-Piano superiore Sub 8-



Foto 28-Piano superiore Sub 8-



Foto 29-Piano superiore Sub 8-



Foto 30-Piano superiore Sub 8-



Foto 31-Piano superiore Sub 8-

LOTTO 3:

UNITA' IMMOBILIARE INDIVIDUATO CATASTALMENTE NEL COMUNE DI MANGONE (CS)-
CATASTO FABBRICATI -Foglio di Mappa: 3

Particella: particella 603 - **Subalterni:** sub 9 (CATEGORIA CATASTALE D/7)

PARTICELLA 603- SUB 9 (parte del sub 9)



Foto 1-Ingresso Sub 9 lato Nord-



Foto 2-Ingresso Sub 9 lato Nord-



Foto 3-In lontananza porta carrabile comunicante con restante parte del sub 9-



Foto 4-Parete divisoria con sub 8-



Foto 5-Ingresso lato Est Sub 9-



Foto 6-Piano Terra-



Foto 7-Piano Terra-



Foto 8-Piano Terra con indicazione locale abusivo realizzato-



Foto 9-Piano Terra con indicazione locale abusivo realizzato-



Foto 10-Piano Terra con indicazione locale abusivo realizzato-



Foto 11-Piano Terra-



Foto 12-Locali abusivi posti a piano terra Sub 9-



Foto 13-Locali abusivi posti a piano terra Sub 9-



Foto 14-Piano terra-



Foto 15-Piano terra-



Foto 16-Piano terra-



Foto 17-Piano terra-



Foto 18-Locali abusivi posti a piano terra Sub 9-



Foto 19-Piano terra-



Foto 20-Locale abusivo posto a Piano terra-



Foto 21-Scala interna di accesso al livello superiore -



Foto 22-Scala interna di accesso al livello superiore -



Foto 23-Porta d'ingresso locali abusivi posti al livello superiore -



Foto 24-Locali abusivi posti al livello superiore -



Foto 25-Locali abusivi posti al livello superiore -



Foto 26-Locali abusivi posti al livello superiore -



Foto 27-Locali abusivi posti al livello superiore -



Foto 28-Locali abusivi posti al livello superiore -



Foto 29-Locali abusivi posti al livello superiore -

LOTTO 4:

UNITA' IMMOBILIARE INDIVIDUATO CATASTALMENTE NEL COMUNE DI MANGONE (CS)-
CATASTO FABBRICATI -Foglio di Mappa: 3

Particella: particella 603 - **Subalterni:** sub 9 (CATEGORIA CATASTALE D/7)

PARTICELLA 603- SUB 9 (parte del sub 9) e locali non accatastati



Foto 1- Vista Prospetto lato Ovest Sub 9 edificio in c.a.-



Foto 2- Vista Prospetto lato Sud sub 9-



Foto 3-Vista Prospetto lato Sud sub 9-



Foto 4-Vista Prospetto lato Nord sub 9-



Foto 5-Vista Prospetto lato Nord sub 9 e locale abusivo realizzato-



Foto 6-Ingresso a piano terra Sub 9 edificio in c.a.-



Foto 7-Piano terra-



Foto 8-Piano terra-



Foto 9-Piano terra-



Foto 10-Piano terra-



Foto 11-Piano terra-



Foto 12-Piano terra-



Foto 13-Piano terra-



Foto 14-Piano terra-



Foto 15-Piano terra-



Foto 16-Piano terra-



Foto 17-Scala interna di accesso al piano superiore-



Foto 18-Scala interna di accesso al piano superiore-



Foto 19-Piano superiore-



Foto 20-Piano superiore-



Foto 21-Piano superiore-



Foto 22-Piano superiore-



Foto 23-Piano superiore-



Foto 24-Piano superiore-



Foto 25-Piano superiore-



Foto 26-Piano superiore-



Foto 27-Piano superiore-



Foto 28-Piano superiore-



Foto 29-Piano superiore-



Foto 30-Locale abusivo retrostante il fabbricato non accatastato



Foto 31-Locale abusivo retrostante il fabbricato non accatastato -



Foto 32-Locale abusivo retrostante il fabbricato non accatastato -



Foto 33-Locale abusivo retrostante il fabbricato non accatastato -

LOTTO5:

IMMOBILI RICADENTI SULL'AREA DI CORTE NEL COMUNE DI MANGONE (CS)-
-Foglio di Mappa 3 - SUB 2 (AREA DI CORTE)

UNITA' IMMOBILIARI NON ACCATASTATE

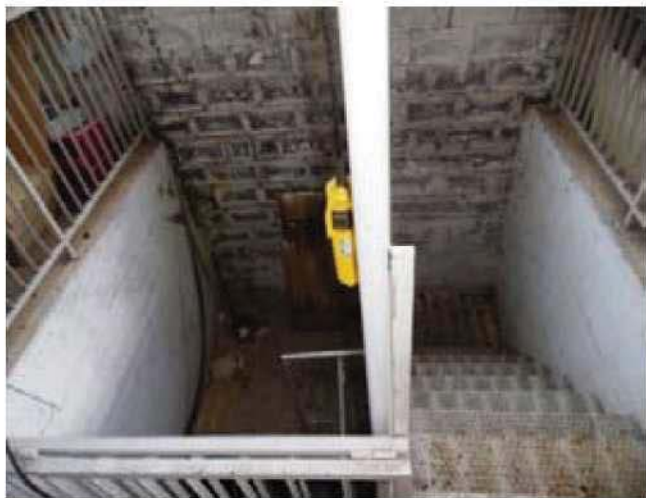

Foto 1-Locali garage, deposito e cantina non accatastati-



Foto 2-Locali garage, deposito e cantina non accatastati-



Foto 3-Tettoia non accatastata-



Foto 4-Tettoia non accatastata-



Foto 5-Tettoia non accatastata-



Foto 6-Ingresso Locale deposito e cantina non accatastati-



Foto 7-Ingresso Locale deposito e cantina non accatastati-



Foto 8- Locale deposito e cantina non accatastati-



Foto 9- Locale deposito e cantina non accatastati-



Foto 10-Locali garage, deposito e cantina non accatastati-



Foto 11-Locali garage, deposito e cantina non accatastati-



Foto 12-Locali garage, deposito e cantina non accatastati-