

# LOTTI NR. 7-8-9-10

LOCALI PIANO SEMINTERRATO

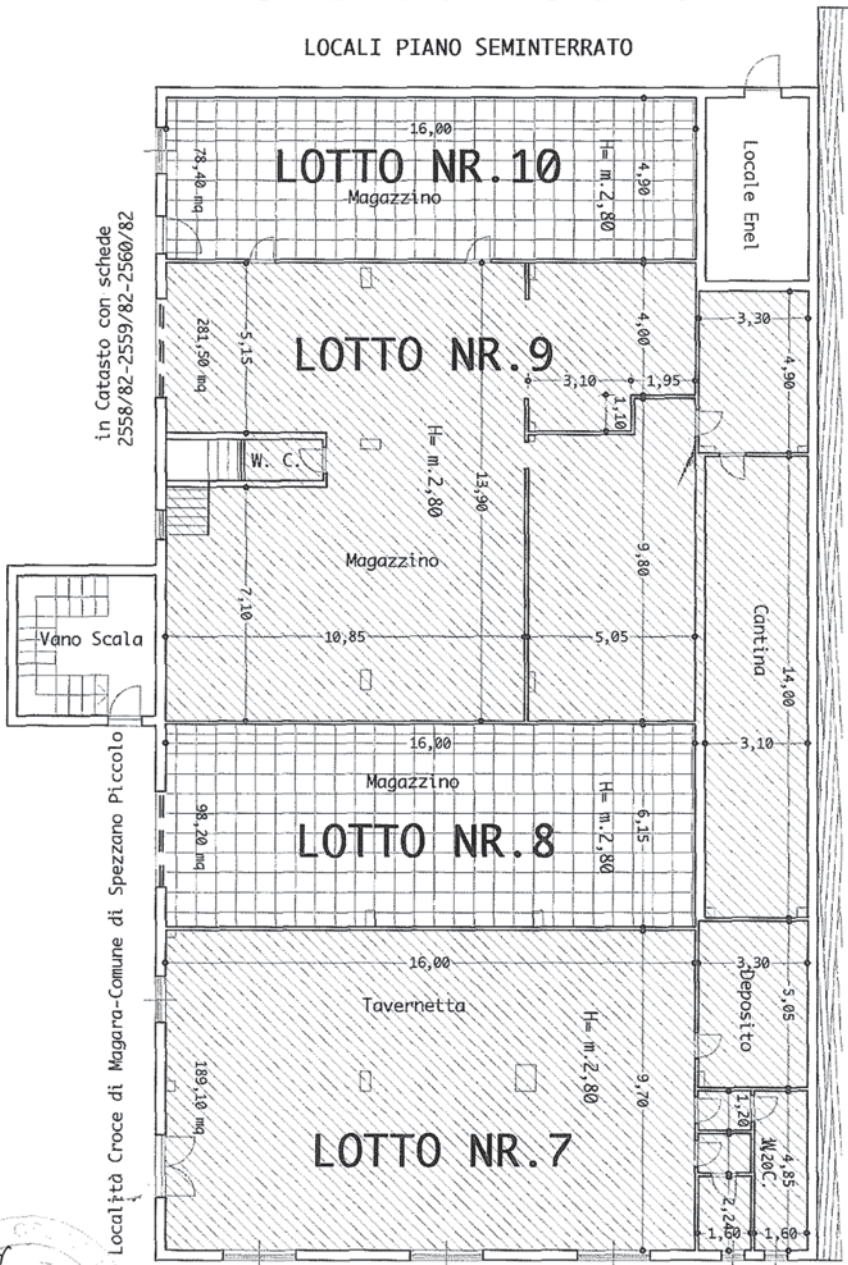

in Catasto con schede  
2558/82-2559/82-2560/82

Località Croce di Magara-Comune di Spezzano Piccolo



TRIBUNALE CIVILE DI COSENZA

Procedura nr.230/91

SEZIONE ESECUZIONI IMMOBILIARI

C.T.U. Arch. Francesco Napoli

ALLEGATO NR. 9

# LOTTO NR.11

## RISTORANTE



Superficie Ristorante mq. 538  
Sup. servizi e cucina mq. 125  
Terrazza ed androne mq. 75  
Parcheggi mq. 500

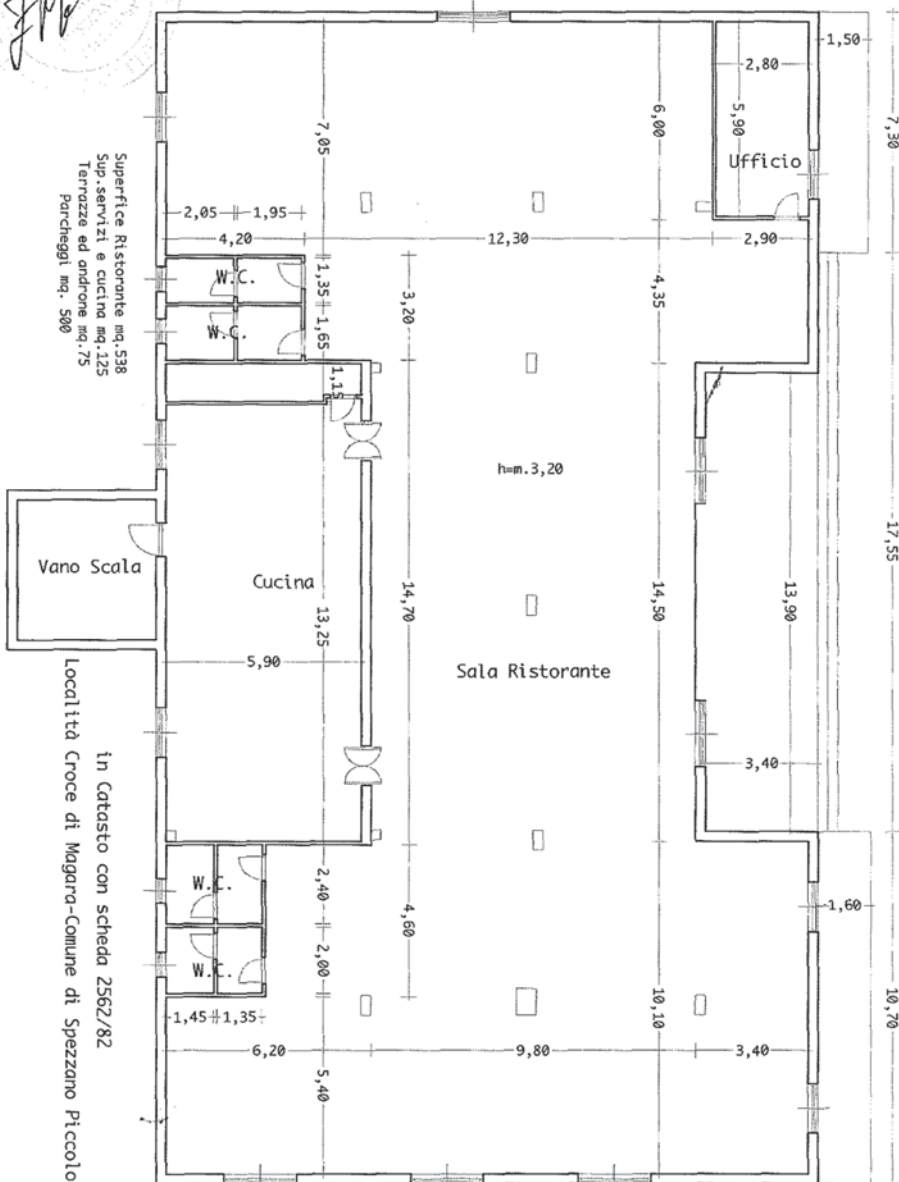

TRIBUNALE CIVILE DI COSENZA

SEZIONE ESECUZIONI IMMOBILIARI

Procedura nr.230/91

C.T.U. Arch. Francesco Napoli

ALLEGATO NR.10



# LOTTO NR.12

## APPARTAMENTO

in Catasto con scheda 2564/82

Località Croce di Magara-Comune di Spezzano Piccolo

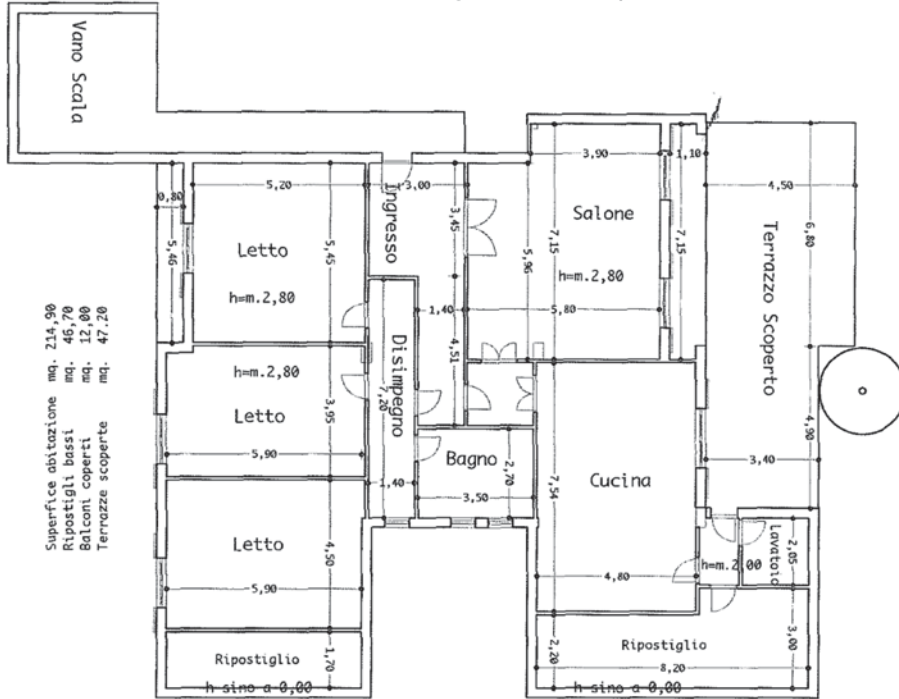

TRIBUNALE CIVILE DI COSENZA

SEZIONE ESECUZIONI IMMOBILIARI

Procedura nr.230/91

C.T.U. Arch. Francesco Napoli

ALLEGATO NR.11

# LOTTO NR.14

# LOTTO NR.13

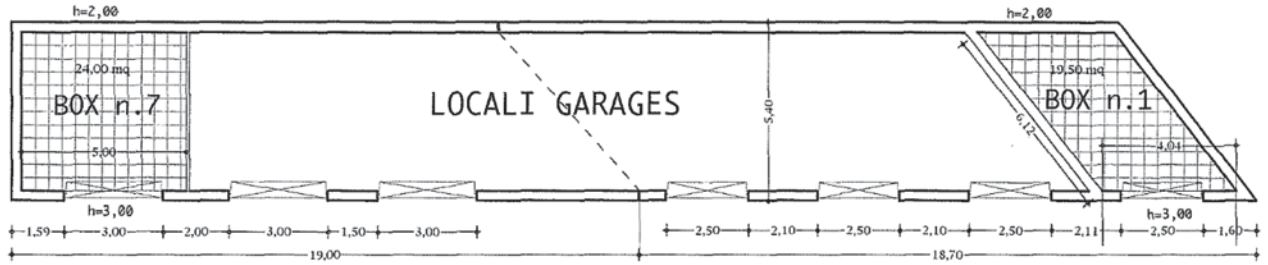

Località Croce di Magara-Comune di Spezzano Sila

DA ACCATASTARE

TRIBUNALE CIVILE DI COSENZA SEZIONE ESECUZIONI IMMOBILIARI

Procedura nr.230/91

C.T.U. Arch. Francesco Napoli

ALLEGATO NR. 12

