

**ELABORATO PLANIMETRICO**

**COMUNE DI MONTAJO UFFUGO**

**FOLLIO N° 53**

**Denominazione Tipo Fabbricato  
170 TERRE del 28-7-1954**

**ESTRATTO DI MAPPA - SK. N° 1000 -**



**PIANO TERRA**



**PRIMO PIANO**

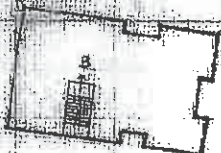

**SECONDO PIANO**



**PIANO DI POSIZIONE**



**FABBRICATO CON CORTE ANNESSA**

**STRADA PROVINCIALE - 15.1509 -**

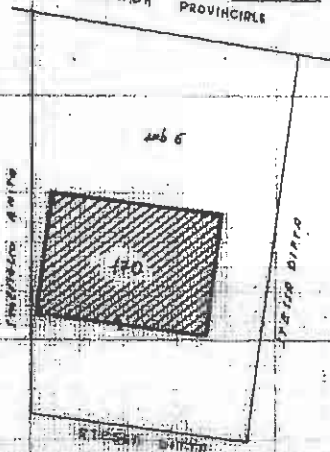

**DESCRIZIONE DEI SUBALTRI**

- Sub 1 - UNITA' DI VIA DI DESTINAZIONE - PIANO TERRA -
- Sub 2 - LOCALE USO MAGAZZINO - PIANO TERRA - CON  
CANTIERE ADIACENTE
- Sub 3 - APPARTAMENTO PIANO PRIMO E LOTTI A. P. SECONDO
- Sub 4 - LOCALI USO MAGAZZINO CON 3 ACCESSI (P. S. 1)
- Sub 5 - BENE COMUNE CON CANTIERE (ANDRONI - FACCI) NE  
SERVIZIO DEI SUB. 1-2-3-4
- Sub 6 - BENE COMUNE CON CANTIERE (CORTE COMUNE)



SI ACCETTA CON QUESTA DATA

53  
170  
9999

**IL FABBRICATO**

(inf)

5-2-86



# LOTTO N. 1

## PIANTA APPARTAMENTO PIANO TERRA

Identificativi catastali Foglio N. 53 Part. N. 170 Sub. N. 1

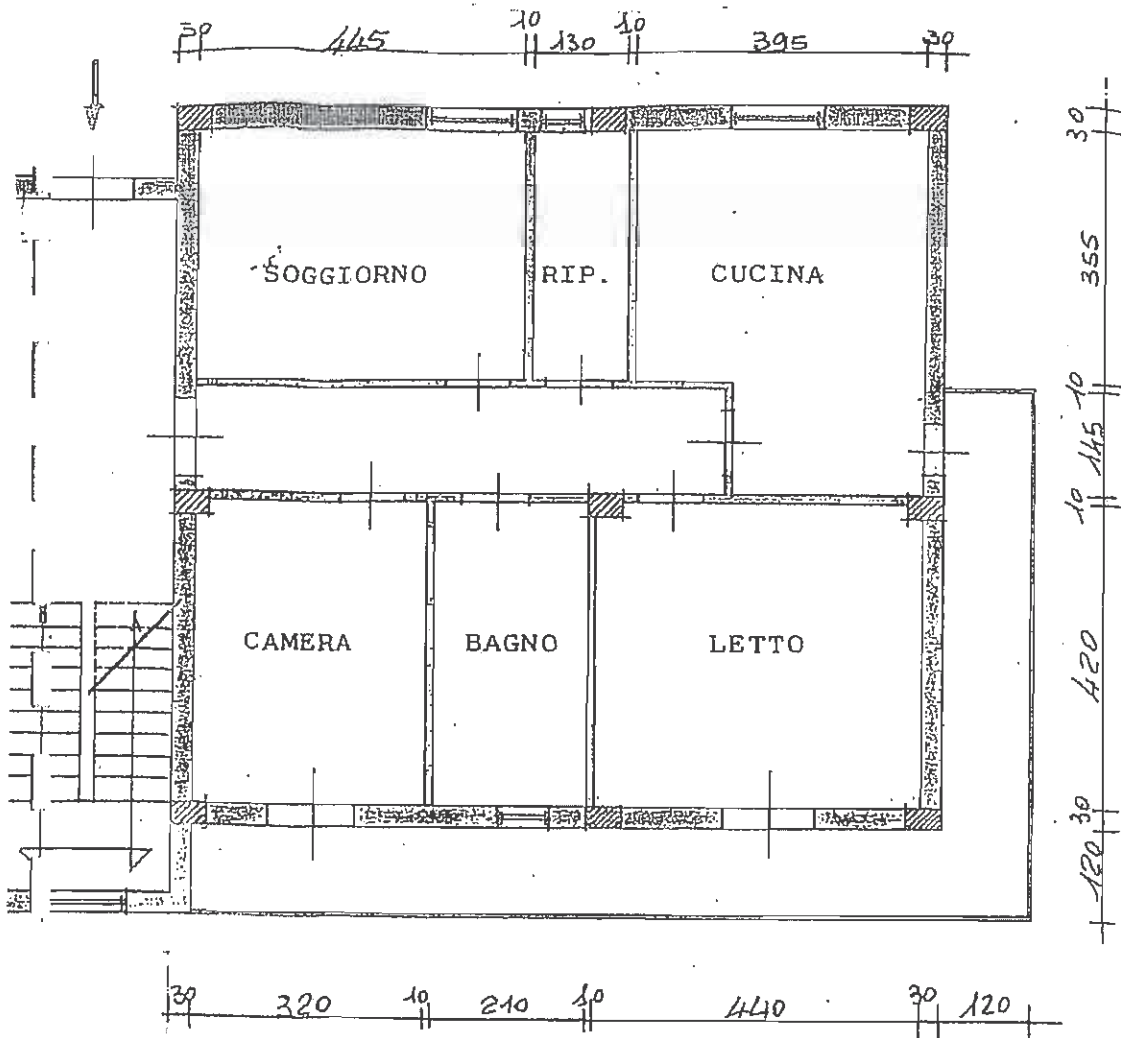

Scala 1 : 100

Orientamento Nord





Lire  
150

# NUOVO CATASTO EDILIZIO URBANO

(R. DECRETO-LEGGE 18 APRILE 1959, N. 683)

Planimetria dell'immobile situato nel Comune di MONTALTO UFFUGO Via San ANTONIO RUCCHETTA

Dino

Allegata alla dichiarazione presentata all'Ufficio Tecnico Erariale di COSENZA

PIANO TERRA

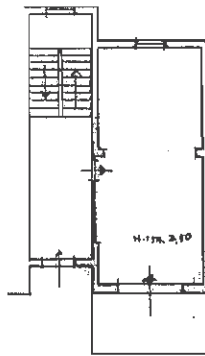

ORIENTAMENTO



SCALA DI 1:200

SPAZIO RISERVATO PER LE ANNOTAZIONI D'UFFICIO

DATA  
PROT. N°

*M.C.E.U. F. 53/170 sub. 2*

Compilata dall' Impugnato  
(Titolare nome e cognome del titolare)

Iscritto all'Albo degli Impugnati  
dalla Provincia di COSENZA  
DATA MONTALTO UFFUGO 19-02-86

Firma: [Signature]





Lire  
150

# NUOVO CATASTO EDILIZIO URBANO

(R. DIBORRTO-LOGGE 11 APRILE 1939, N. 612)

Planimetria dell'immobile situato nel Comune di MONTALTO UFFUGO Via Località Luccchetta

Dima ..

Allegata alla dichiarazione presentata all'Ufficio Tecnico Erariale di COSENZA

PRIMO PIANO

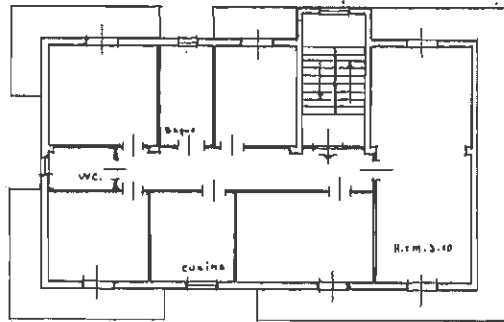

SECONDO PIANO (soffitta)

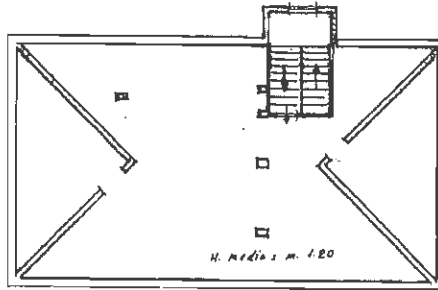

ORIENTAMENTO



SCALA DI 1:200

SPAZIO RISERVATO PER LE ANNOTAZIONI D'UFFICIO

DATA  
PRGT. N°

H.C.E.U. F. 53/140 sub 3

Compilata dall'ingegnere

(78) (Cognome e nome e numero del protocollo)

Iscritto all'Albo degli Ingegneri

della Provincia di COSENZA

DATA Montalto Uffugo 19-02-86

Firma: \_\_\_\_\_

COSENZA



# NUOVO CATASTO EDILIZIO URBANO

Lire  
150

(R. DECRETO-LEGGE 14 APRILE 1950, N. 612)

Planimetria dell'immobile situato nel Comune di MONTALTO UFFUGO Via Loc. P.ta Lucchetta

Dato .....

Allegata alla dichiarazione presentata all'Ufficio Tecnico Erariale di COSENZA

PIANO PRIMO SOTTOSTRADA

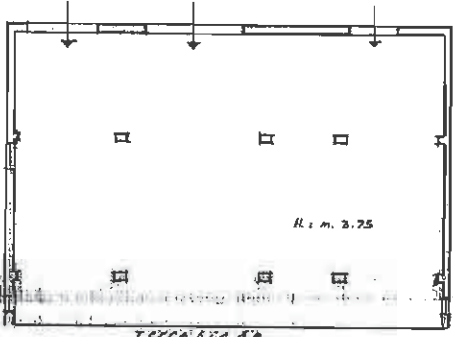

ORIENTAMENTO



SCALA DI 1:200

SPAZIO RISERVATO PER LE ANNOTAZIONI D'UFFICIO

DATA  
PROP. N°

M.C.E.U. Foglio 53/170 sub. 4

Compilata dall'ingegnere.....  
(Titolo, nome e cognome del tecnico)

Iscritto all'Albo degli ingegneri  
della Provincia di COSENZA

DATA Montalto Uff. 14-02-86

Firma: .....

