

MODULARIO
F. - rg. rend. - 497



MINISTERO DELLE FINANZE

DIREZIONE GENERALE DEL CATASTO E DEI SERVIZI TECNICI ERARIALI

NUOVO CATASTO EDILIZIO URBANO

(R. DECRETO-LEGGE 13 APRILE 1980, N. 452)

MOD. B (Nuovo Catasto Edilizio Urbano)

Lire
100

Planimetria dell'immobile situato nel Comune di MENDICINO Via [REDACTED]

Ditta [REDACTED]

Allegata alla dichiarazione presentata all'Ufficio Tecnico Erariale di COSELVA

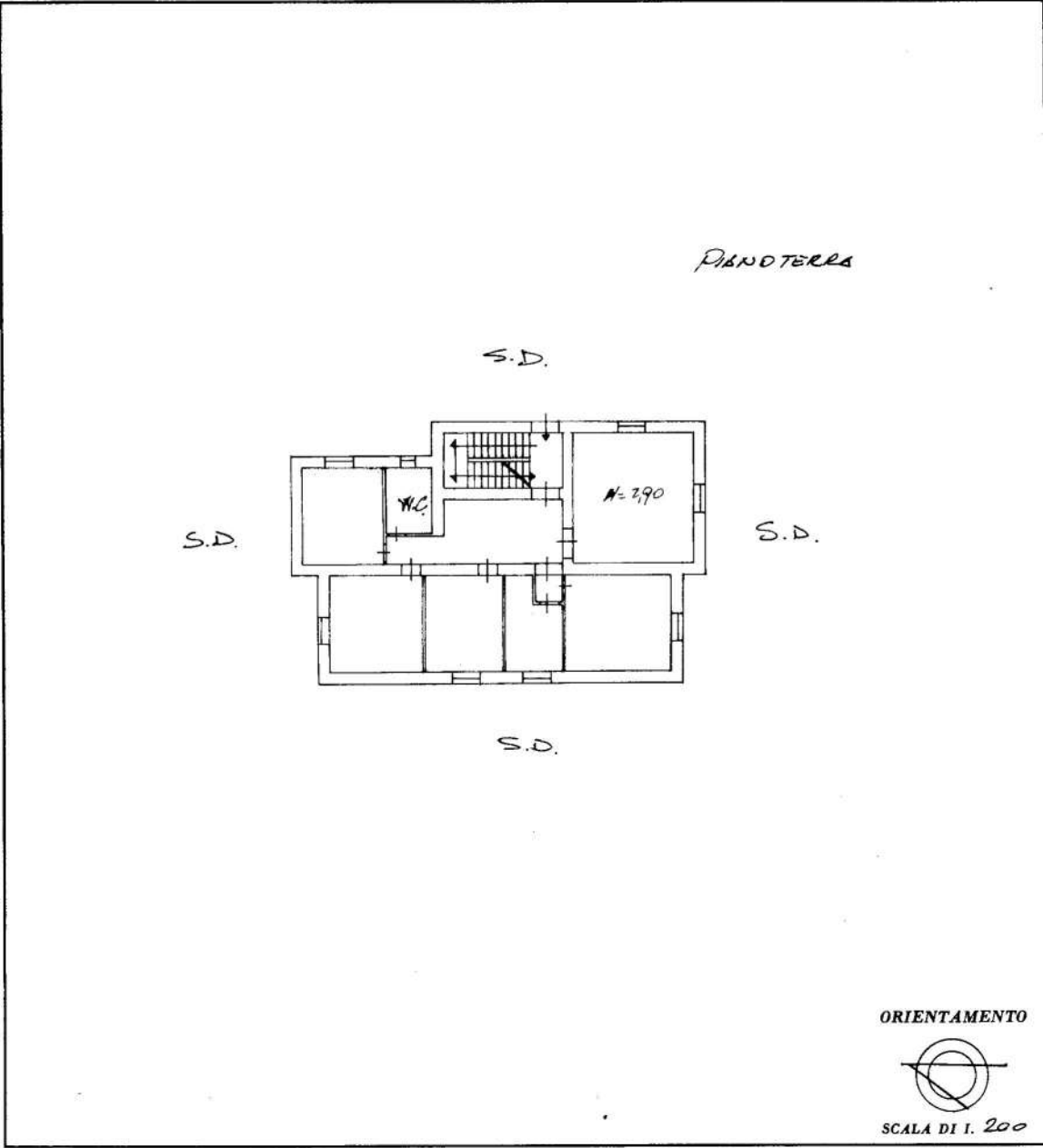

SPAZIO RISERVATO PER LE ANNOTAZIONI D'UFFICIO	
<p>DATA</p> <p>PROT. N°</p>	<p>Fg. 1 PRT. 341</p>

Compilata dal GEOM. [REDACTED]
(Titolo, nome e cognome del tecnico)

Iscritto all'Albo dei GEOM.
della Provincia di COSELVA

DATA 12/5/1988

Firma: [REDACTED]

Catasto dei Fabbricati - Situazione al 29/07/2020 - Comune di MENDICINO (F125) - < Foglio: 1 - Particella: 257 - Subalterno: 1 >
 Firmato DA [REDACTED] Da: ARUBAPEC S.P.A. NG CA 3 Serial#: 21a5277f87c24c8f0f994839142366ab

Agenzia del Territorio
CATASTO FABBRICATI
Ufficio Provinciale di
Cosenza

ELABORATO PLANIMETRICO	
Compilato da:	[REDACTED]
Iscritto all'albo:	Ingegneri
Prov. Cosenza	N. 942

Comune di Mendicino	Protocollo n. CS0092815 del 13/04/2012
Sezione: Foglio: 1 Particella: 257	Tipo Mappale n. 66539 del 16/03/2012
Dimostrazione grafica dei subalterni	Scala 1 : 500

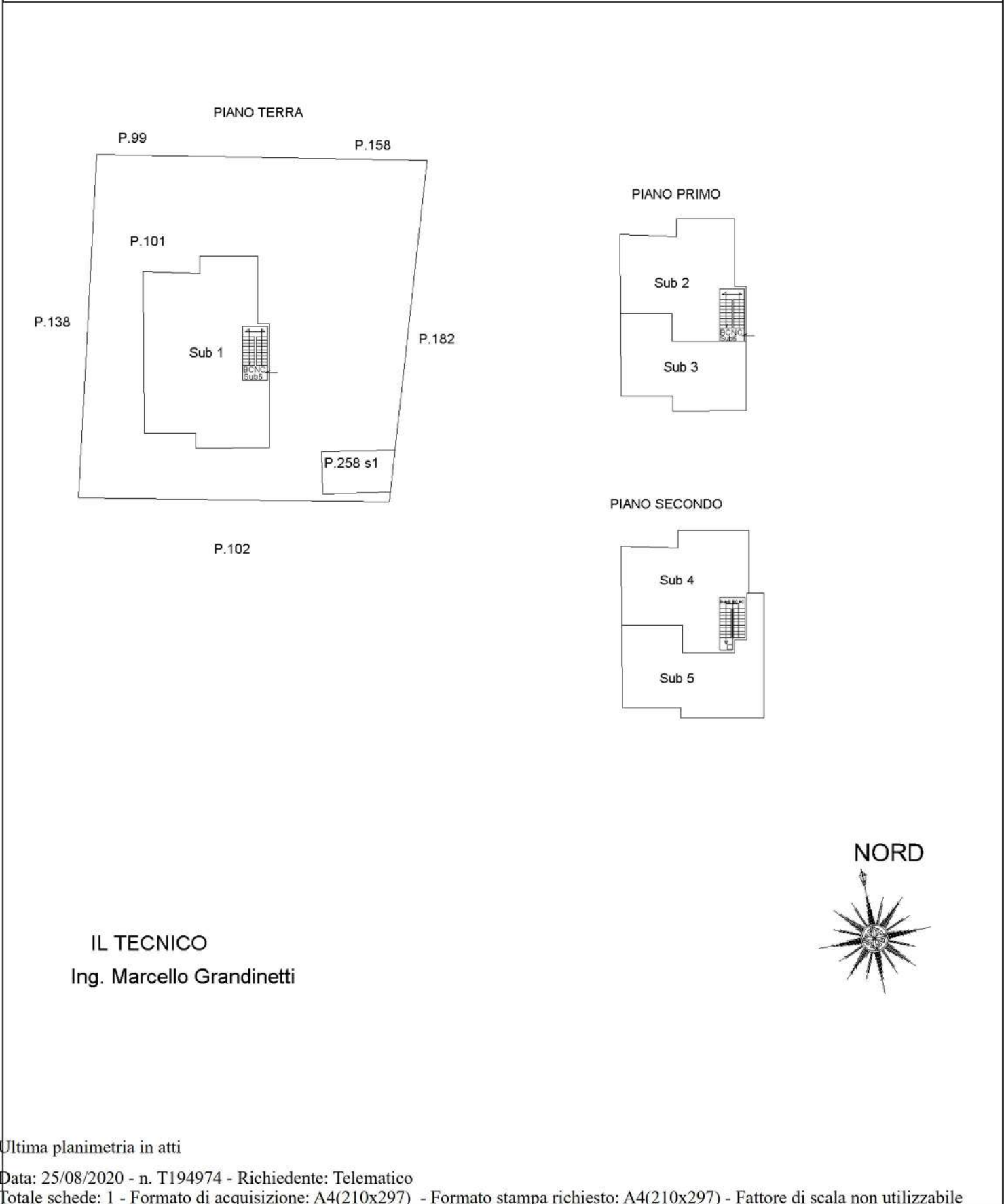

Ultima planimetria in atti



