

ALLEGATO N. 6

Planimetria Catastale



**Agenzia del Territorio
CATASTO FABBRICATI
Ufficio Provinciale di
Cosenza**

Dichiarazione protocollo n. CS0218902 del 29/07/2011

Planimetria di u.i.u. in Comune di Montalto Uffugo

Via Benedetto Croce

civ. SNC

Identificativi Catastali:

Sezione:

Foglio: 36

Particella: 1222

Subalterno: 7

Compilata da:
Capalbo Mario

Iscritto all'albo:
Architetti

Prov. Cosenza

N. 493

Scheda n. 1

Scala 1:200

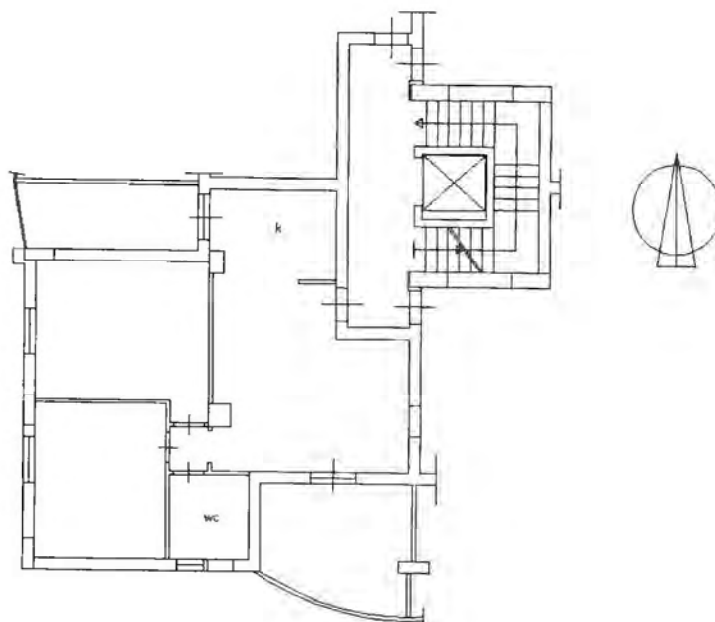

Piano primo
h=2.70
Interno 7

Catasto dei Fabbricati - Situazione al 21/09/2018 - Comune di MONTALTO UFFUGO(F416) - < Foglio: 36 Particella: 1222 - Subalterno 7 >
VIA BENEDETTO CROCE SNC piano: 1 interno: 7 scala: 1;

Firmato Da: TROTTA VALERIA Emesso Da: INFOCERT FIRMA QUALIFICATA 2 Serial#: 75070f

**Agenzia del Territorio
CATASTO FABBRICATI
Ufficio Provinciale di
Cosenza**

Dichiarazione protocollo n. CS0196619 del 01/07/2011	
Planimetria di u.i.u. in Comune di Montalto Uffugo	
Via Benedetto Croce	
civ. SNC	
Identificativi Catastali:	Compilata da: Capalbo Mario
Sezione:	Iscritto all'albo: Architetti
Foglio: 36	Prov. Cosenza
Particella: 1222	N. 493
Subalterno: 11	

Scheda n. 1 Scala 1:200

Piano secondo
h=2.70
Interno 11

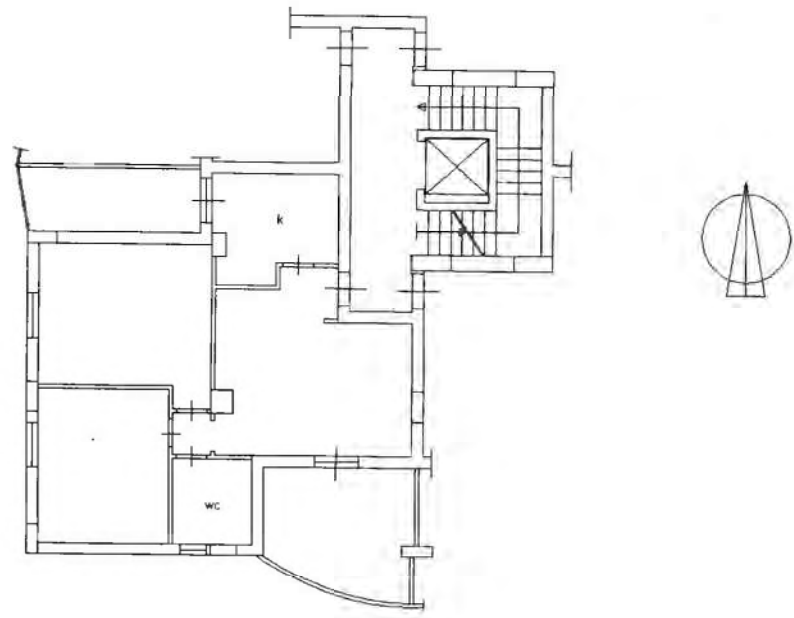

Catasto dei Fabbricati - Situazione al 21/09/2018 - Comune di MONTALTO UFFUGO(F416) - < Foglio: 36 Particella: 1222 - Subalterno 11 >
VIA BENEDETTO CROCE SNC piano: 2 interno: 11 scala: 1 lotto: 1 edificio: 1;

Firmato Da: TROTTA VALERIA Emesso Da: INFOCERT FIRMA QUALIFICATA 2 Serial#: 75070f

**Agenzia del Territorio
CATASTO FABBRICATI
Ufficio Provinciale di
Cosenza**

Dichiarazione protocollo n. CS0196619 del 01/07/2011

Planimetria di u.i.u. in Comune di Montalto Uffugo

Via Benedetto Croce

civ. SNC

Identificativi Catastali:

Sezione:

Foglio: 36

Particella: 1222

Subalterno: 19

Compilata da:
Capalbo Mario

Iscritto all'albo:
Architetti

Prov. Cosenza

N. 493

Scheda n. 1

Scala 1:200

Piano quarto
h=2.70
Interno 19

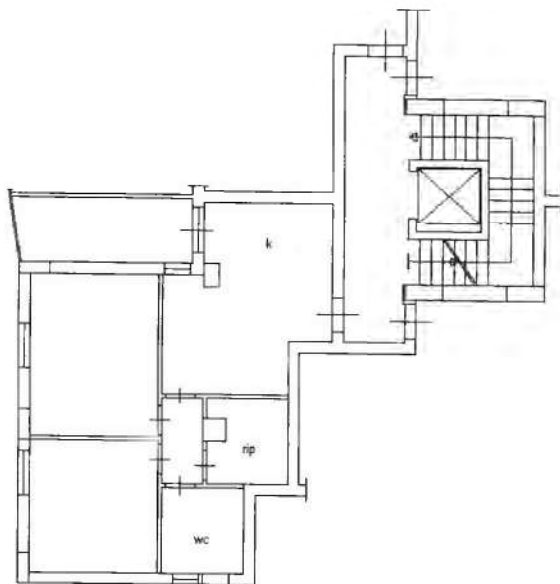

Catasto dei Fabbricati - Situazione al 21/09/2018 - Comune di MONTALTO UFFUGO(F416) - < Foglio: 36 Particella: 1222 - Subalterno 19 >
VIA BENEDETTO CROCE SNC piano: 4 interno: 19 scala: 19 scala: 1 lotto: 1 edificio: 1;

**Agenzia del Territorio
CATASTO FABBRICATI
Ufficio Provinciale di
Cosenza**

Dichiarazione protocollo n. CS0196619 del 01/07/2011

Planimetria di u.i.u. in Comune di Montalto Uffugo

Via Benedetto Croce

civ. SNC

Identificativi Catastali:

Sezione:

Foglio: 36

Particella: 1222

Subalterno: 26

Compilata da:
Capalbo Mario

Iscritto all'albo:
Architetti

Prov. Cosenza

N. 493

Scheda n. 1

Scala 1:200

Piano seminterrato
h=2.70

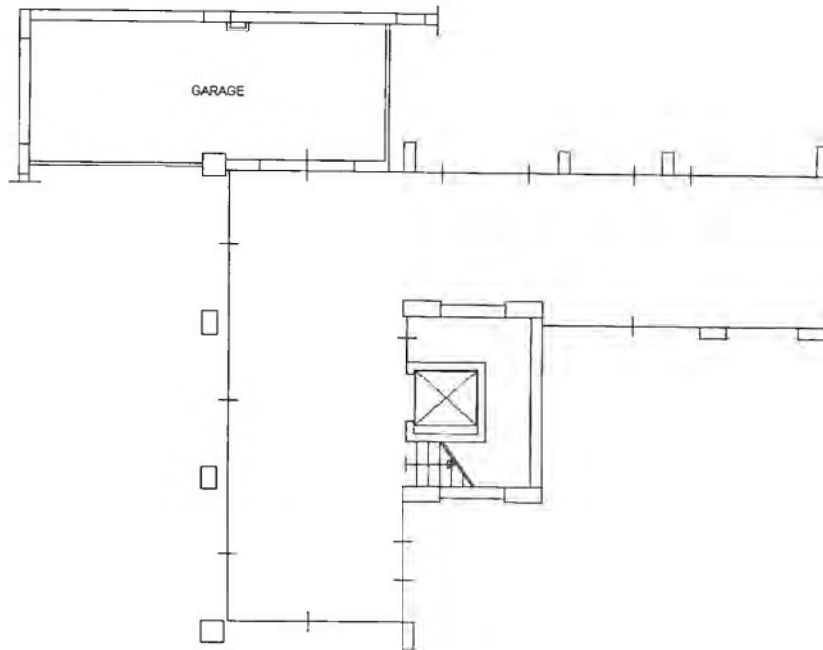

Catasto dei Fabbricati - Situazione al 21/09/2018 - Comune di MONTALTO UFFUGO(F416) - < Foglio: 36 Particella: 1222 - Subalterno 26 >
VIA BENEDETTO CROCE SNC piano: SI scala: 1 lotto: 1 edificio: 1;

Agenzia del Territorio
CATASTO FABBRICATI
Ufficio Provinciale di
Cosenza

Dichiarazione protocollo n. CS0196619 del 01/07/2011

Planimetria di u.i.u. in Comune di Montalto Uffugo

Via Benedetto Croce

civ. SNC

Identificativi Catastali:

Sezione:

Foglio: 36

Particella: 1222

Subalterno: 23

Compilata da:
Capalbo Mario

Iscritto all'albo:
Architetti

Prov. Cosenza

N. 493

Scheda n. 1

Scala 1:200

Piano quinto
Hmedia=2.40
Interno 23

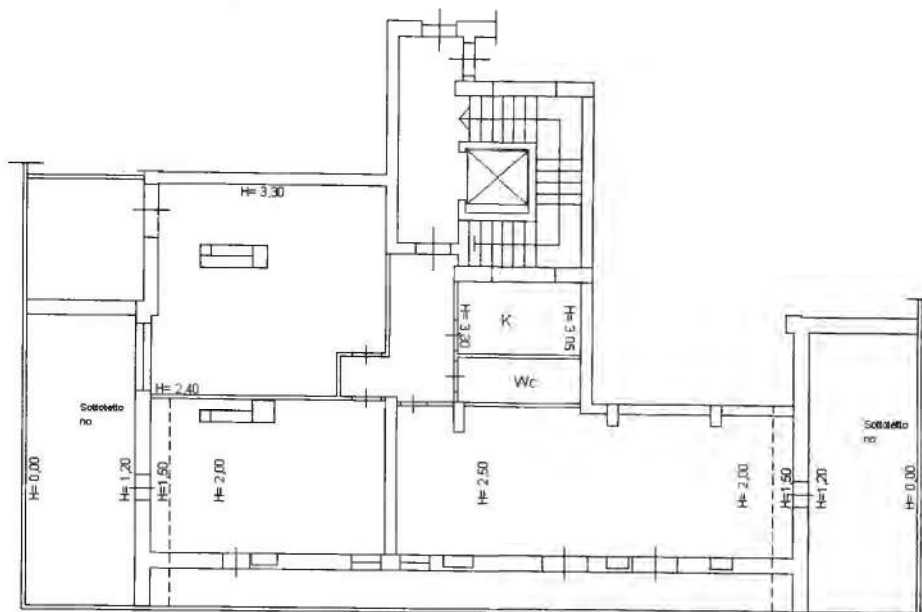

Catasto dei Fabbricati - Situazione al 21/09/2018 - Comune di MONTALTO UFFUGO(F416) - < Foglio: 36 Particella: 1222 - Subalterno 23 >
VIA BENEDETTO CROCE SNC piano: 5 interno: 23 scala: 1 lotto: 1 edificio: 1;

**Agenzia del Territorio
CATASTO FABBRICATI
Ufficio Provinciale di
Cosenza**

Dichiarazione protocollo n. CS0196619 del 01/07/2011

Planimetria di u.i.u. in Comune di Montalto Uffugo

Via Benedetto Croce

civ. SNC

Identificativi Catastali:

Sezione:

Foglio: 36

Particella: 1222

Subalterno: 21

Compilata da:
Capalbo Mario

Iscritto all'albo:
Architetti

Prov. Cosenza

N. 493

Scheda n. 1

Scala 1:200

Piano quinto
Hmedia= 2.40
Interno 21

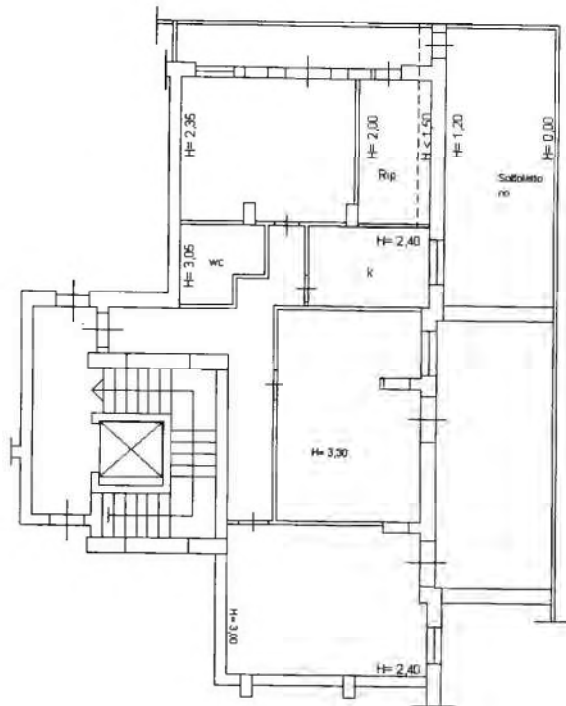

Catasto dei Fabbricati - Situazione al 21/09/2018 - Comune di MONTALTO UFFUGO(F416) - < Foglio: 36 Particella: 1222 - Subalterno 21 >
VIA BENEDETTO CROCE SNC piano: 5 interno: 21 scala: 1 lotto: 1 edificio: 1;

Firmato Da: TROTTA VALERIA Emesso Da: INFOCERT FIRMA QUALIFICATA 2 Serial#: 75070f

ALLEGATO N. 7

Estratto di Mappa ed Elaborato Planimetrico



N=29600

E=15900



I Particella. 1222

Comune: MONTALTO UFFUGO
Foglio: 36
Richiedente:

Scala originale: 1:2000
Dimensione cornice: 534.000 x 378.000 metri

21-Set-2018 10:23:38
Prot. n. CS0119532/2018

Agenzia delle Entrate
CATASTO FABBRICATI

Ufficio provinciale di Cosenza

ELABORATO PLANIMETRICO	Compilato da: De Luca Luigi Benito	Iscritto all'albo: Ingegneri	Prov. Cosenza	N. 619
Comune di Montalto Uffugo	Sezione:	Foglio: 36	Particella: 1222	Protocollo n. CS0107670 del 10/07/2014
Dimostrazione grafica dei subalterni			Tipo Mappale n.	del
			Scala 1 : 500	

Data: 21/09/2018 - n. CS0119581 - Richiedente - Ultima Planimetria in atti
Schema I di 1 - Formato di acq.: A3(297x420) - Fat. di scala: 1:1

Data: 21/09/2018 - n. CS0119581 - Richiedente - Ultima Planimetria in atti

Piano Primo Sottostrada

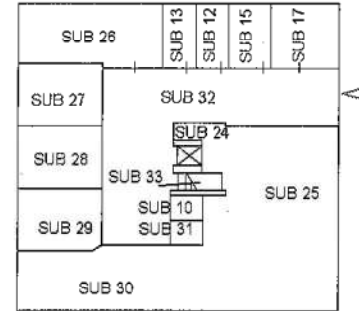

Piano Primo

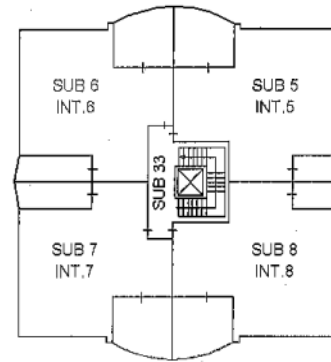

Piano Quarto

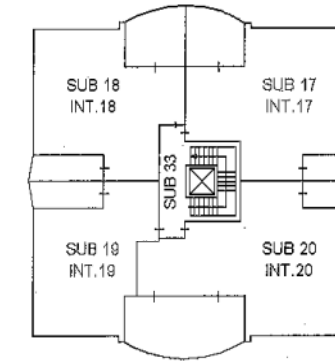

Piano Terra con Corte

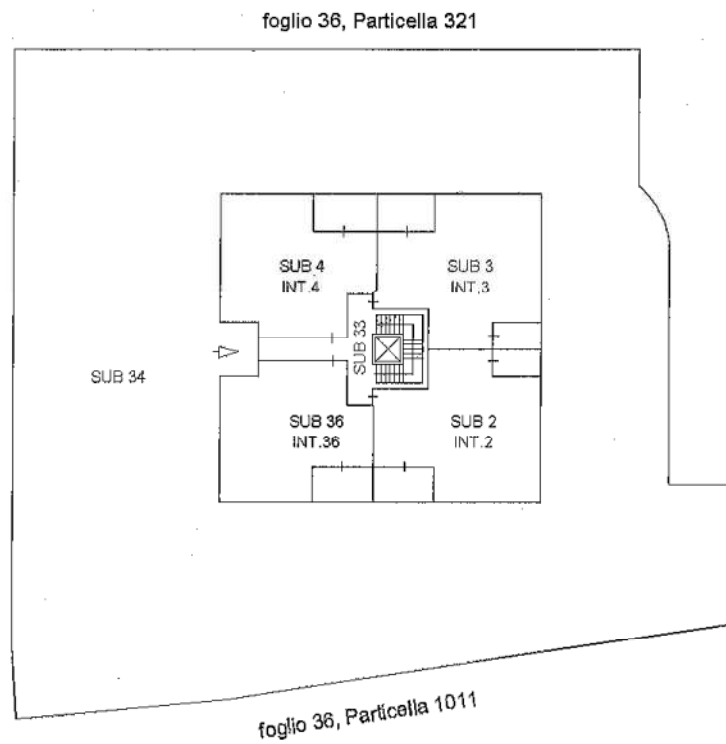

Piano Secondo

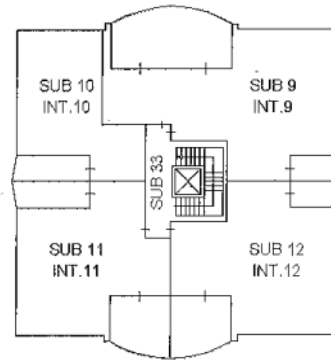

Piano Quinto

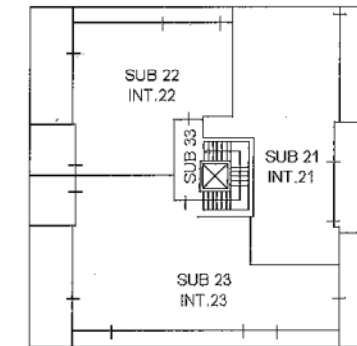

Piano Terzo

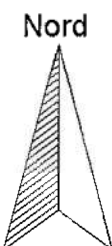
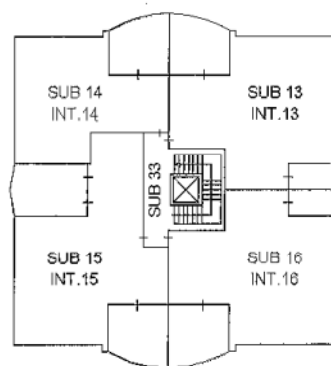

Agenzia del Territorio
CATASTO FABBRICATI
 Ufficio provinciale di Cosenza

ELABORATO PLANIMETRICO	Compilato da: Rizzuto Luca	Iscritto all'albo: Ingegneri	Prov. Cosenza	N. 5098
Comune di Montalto Uffugo	Sezione:	Foglio: 36	Particella: 1222	Protocollo n. CS0238151 del 04/10/2012
Dimostrazione grafica dei subalterni			Tipo Mappale n. del	Scala 1 : 500

Data: 21/09/2018 - n. CS0119582 - Richiedente CTU VALERIA TROTTA - Planimetria non attuale
 Scheda 1 di 1 - Formato di acq.: A3(297x420) - Fat. di scala: 1:1

Data: 21/09/2018 - n. CS0119582 - Richiedente CTU VALERIA TROTTA - Planimetria non attuale

PIANO QUARTO

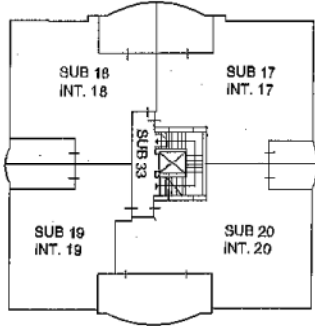

PIANO QUINTO

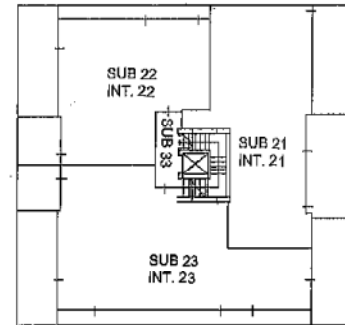

PIANO SECONDO

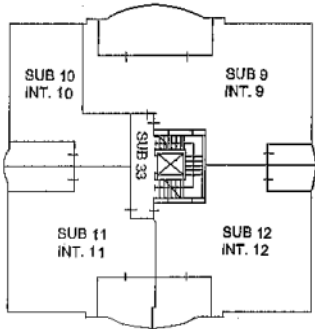

PIANO TERZO

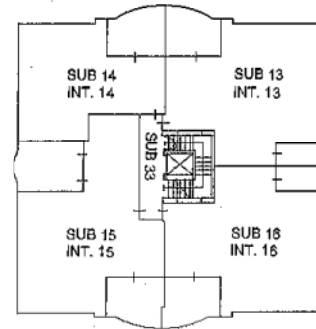

PIANO SEMINTERRATO

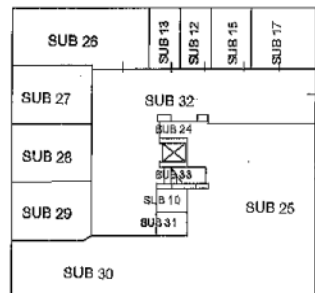

PIANO PRIMO

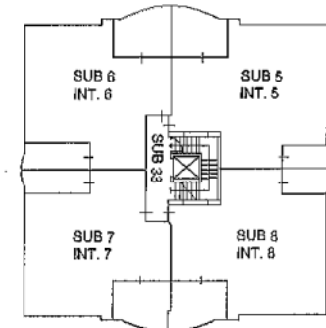

PIANO TERRA

