

All. 5. Estratto di mappa catastale



Comune: CERISANO
Foglio: 17
Scala originale: 1:1000
Dimensione cornice: 267,000 X 189,000 metri

8-Giu-2012 15:42
Prot. n. T408234/2012

N=15100

E=-21300

Particella: 127

All. 6. Planimetria catastale dell'immobile;

MODULARIO
F. rig. rend. 487



MINISTERO DELLE FINANZE
DIREZIONE GENERALE DEL CATASTO E DEI SS.TT.EE.
CATASTO EDILIZIO URBANO (RDL 13-4-1939, n. 652)

MOD. BN (

LIRE
250

Planimetria di u.i.u. in Comune di...Cerisano..... viale...San Nicola Vaccaro..... civ.....

Piano Primo
Scala A - Int. 3
h. = m. 2,85

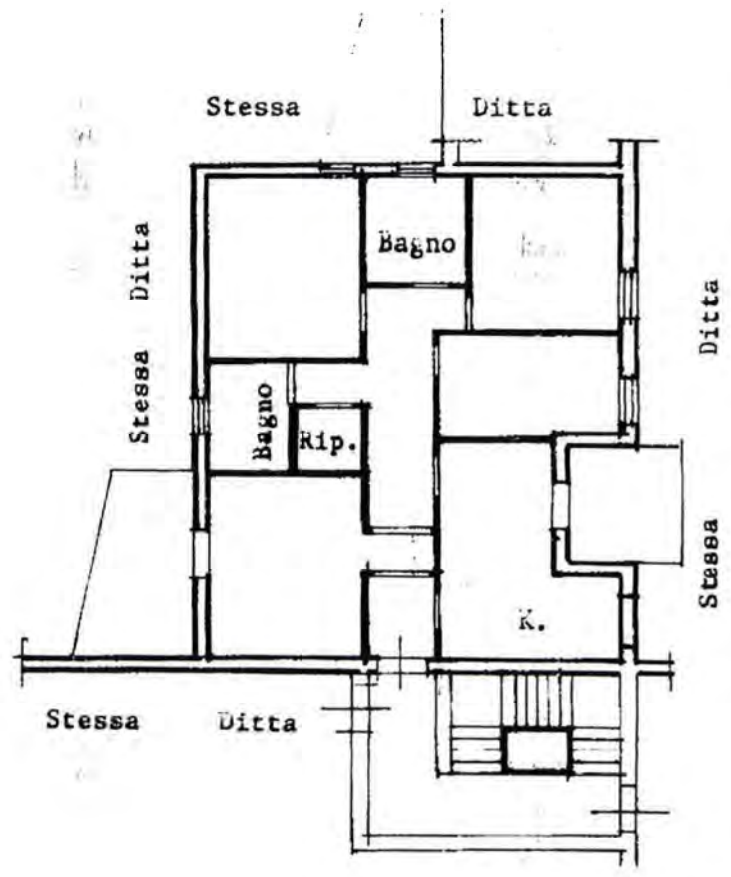

ORIENTAMENTO

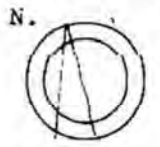

SCALA DI 1: 2

Catasto del fabbricato - Situazione al 27/03/2012 - Comune di CERISANO (CS15) - Foglio 17 Particella 127 - Subalterno 14 - Via SAN NICOLA VACCARO piano 1 interno 3 scala A

Dichiarazione di N.C.
Ultima planimetria

Compilata dal Geom. Lorenzo Vitero
(Nome, cognome e nome)

RISERVATO ALL'UFFICIO

All. 7. Elaborato planimetrico catastale

ELABORATO PLANIMETRICO	
Compilato da: Gencarelli Pasquale	
Iscritto all'albo: Geometri	
Prov. Cosenza	N. 2228

Agenzia del Territorio
CATASTO FABBRICATI
Ufficio Provinciale di
Cosenza

Comune di Cerisano		Protocollo n. CS0209958 del 12/05/2008	
Sezione:	Foglio: 17	Particella: 127	Tipo Mappale n. del
Dimostrazione grafica dei subalterni			Scala 1 : 500

Catasto dei Fabbricati - Situazione al 08/06/2012 - Comune di CERISANO (C515) - < Foglio: 17 - Particella: 127 - Elaborato planimetrico >

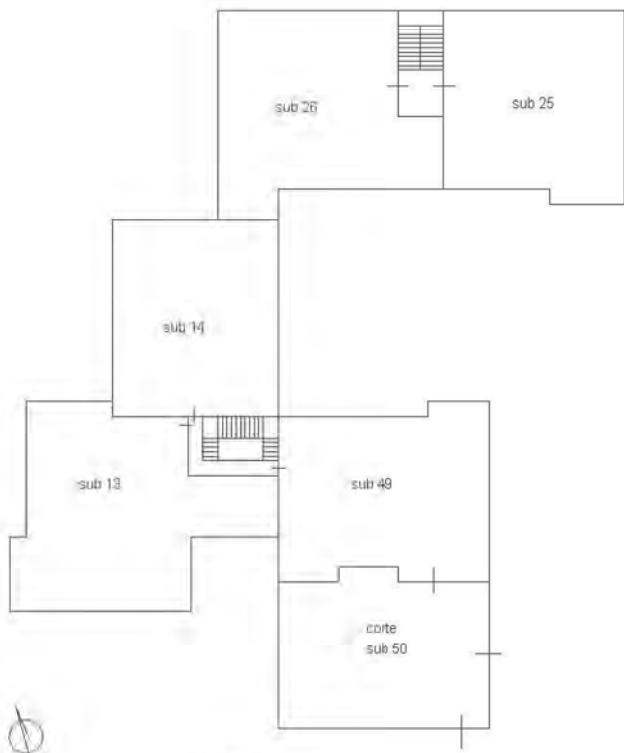

Via S. Vaccaro

Piano Primo

Ultima planimetria in atti

All. 20. Rilievo planimetrico appartamento



RILIEVO PLANIMETRICO APPARTAMENTO
 Scala 1:100

