

MODULINO
F. 174 (1992) 491



MINISTERO DELLE FINANZE
DIREZIONE GENERALE DEL CATASTO E DEI S.S.T.T.E.E.
CATASTO EDILIZIO URBANO (RDL 13-4-1939, n. 652)

MOD. 0N ICE

LIRE
500

Planimetria di u.i.u. in Comune di **MONTALTO UFF.** *di* **BENEDETTO CROCE** CIV.

Comune di Montalto Uffugo (P416) - Comune di MONTALTO UFFUGO (P416) - Foglio: 36 Particella: 732 - Subalterno 10 >
BENEDETTO CROCE SNC, piano 1, altezza: 3.

Piano 1° Int. 3
Hm = 270 cm

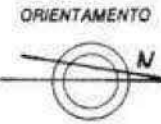
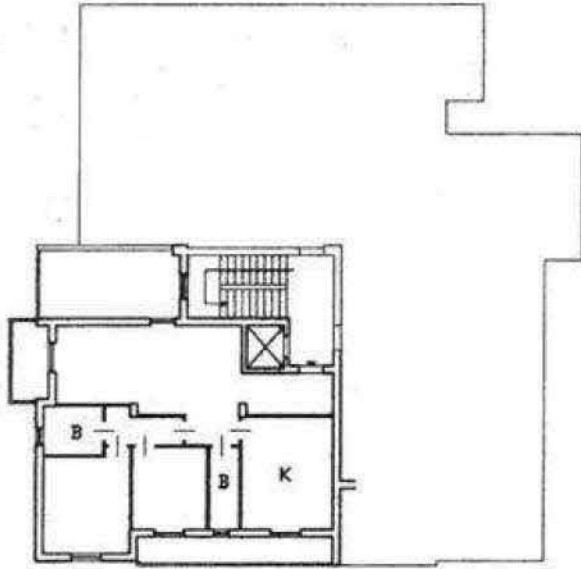

SCALA DI 1:20

Dichiarazione di N.C.
Denuncia di variazione
Ultima Planimetria in atti
identificativi catastali
Data presentazione: 10/04/2001 - Data: 07/09/2015
Fol. 36 - Particella 732 - Subalterno 10

Compilata dal Geom.



RISERVATO ALL'UFFICIO

Iscritto all'Albo de GEOMETRI
COSENZA 2330 CALENDINO ALESSANDRA CTU
Data: 10/04/2001



MEGLIANO
n. 19 (1940-48)



MINISTERO DELLE FINANZE
DIREZIONE GENERALE DEL CATASTO E DEI SISTEMI
CATASTO EDILIZIO URBANO (RDL 13-4-1939, n. 652)

MOD. 0N (CE)

LIRE
500

Planimetria di u.i.u. in Comune di MONTALTO U.F.F. via BENEDETTO CROCE Civ.

Catasto Edilizio Urbanistico - Situazione al 07/09/2015 - Comune di MONTALTO UFFIGIO (FR) - Foglio: 36 Particella: 732 - Subalterno: 4 - BENEDETTO CROCE SNC piano: S1.

Pieno S1
Hm = 270 cm

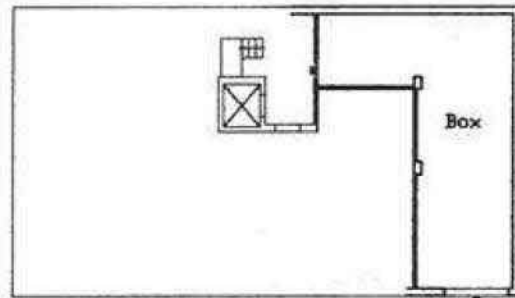

Dichiarazione di N.C. <input checked="" type="checkbox"/>	Denuncia di variazione <input type="checkbox"/>	Ultima Planimetria in atti identificativi catastali	Compilata dal <u>CREOM</u>	riservato ALL'UFFICIO
Data presentazione: 10/04/2001 - Data di pubblicazione: 07/09/2015		iscritto all'Albo de <u>GEOMETRI</u>		
Tot. schede: 1 - Formato di acq.: A4 (210x297) - Fogli di scala: 1:1		Richiedente <u>CALENDINO ALESSANDRA CTU</u>		



Data presentazione: 19925986 - Data: 07/09/2013 - n. C/0163007 - Catasto: CALENDINO ALESSANDRIA (CT)

REGOLAMENTO
P. 12/10/11 - 848



MINISTERO DELLE FINANZE
DIREZIONE GENERALE DEL CATASTO E DEI SERVIZI TECNICI ERARIALI

Mod. A (Nuovo Catasto Edilizio Urbano)

L. 200

NUOVO CATASTO EDILIZIO URBANO

(LA DICHIARAZIONE SI APPLICA ALL'ART. 7, LET. A)

Planimetria dell'immobile situato nel Comune di MONTECRO VERVA Via B. CROCI

Ditta

Allegata alla dichiarazione presentata all'Ufficio Tecnico Erariale di CORCH

ELAB. F. C. M.

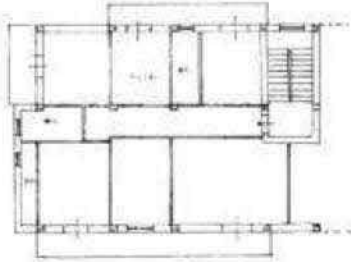

MODULARIO
R. n. 400



MINISTERO DELLE FINANZE
DIREZIONE GENERALE DEL CATASTO E DEI SERVIZI TECNICI ERARIALI
NUOVO CATASTO EDILIZIO URBANO

Mod. A (Nuovo Catasto Edilizio Urbano)

Lire
200

(R. DECRETO-LEGGE 11 APRILE 1980, N. 662)

Planimetria dell'immobile situato nel Comune di MONTALTO UFFUGO Via B. Croce

Ditta _____

Allegata alla dichiarazione presentata all'Ufficio Tecnico Erariale di COSENZA

Piano primo

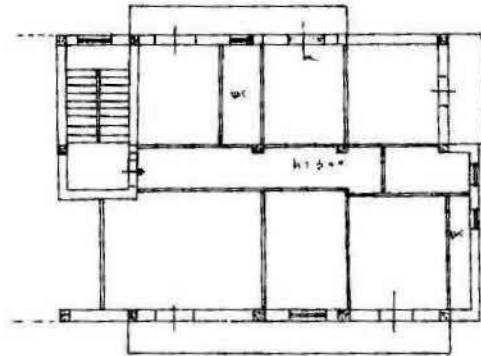

MODULARIO
F. 29, art. 426



MINISTERO DELLE FINANZE
DIREZIONE GENERALE DEL CATASTO E DEI SERVIZI TECNICI ERARIALI
NUOVO CATASTO EDILIZIO URBANO

Mod. A (Nuovo Catasto Edilizio Urbano)

Lire
200

Planimetria dell'immobile situato nel Comune di ROMA TORO UFFICIO Via S. CROCE

Ditta

Allegata alla dichiarazione presentata all'Ufficio Tecnico Erariale di COSOVA

PIANO SECONDO

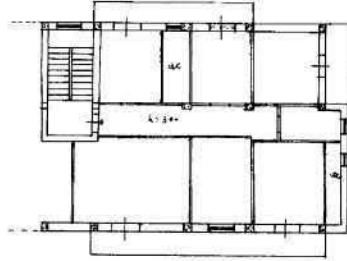

**Agenzia del Territorio
CATASTO FABBRICATI
Ufficio Provinciale di
Cosenza**

Dichiarazione protocollo n. CS0282613 del 19/11/2012	
Planimetria di u.i.u. in Comune di Montalto Uffugo	
Via Benedetto Croce	civ. SNC
Identificativi Catastali:	Compilata da:
Sezione:	Iscritto all'albo:
Foglio: 36	Geometri
Particella: 323	Prov. Cosenza
Subalterno: 7	N. 2813

Scheda n. 1 Scala 1:200

**PIANTA PIANO PRIMO SOTTOSTRADA
H=2.50**

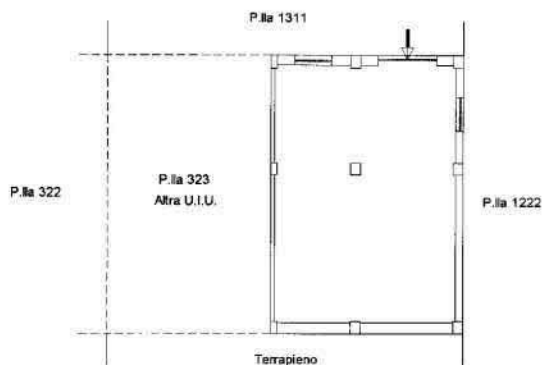

Catasto dei Fabbricati - Simbologia al 15/09/2015 - Comune di MONTALTO UFFUGO (416) - Foglio: 36 Particella: 323 - Subalterno 7 -
VIA BENEDETTO CROCE SNC piano: S1;

Ultima Planimetria in atti

