

MODULARIO  
F. rig. rend. 467



MINISTERO DELLE FINANZE  
DIREZIONE GENERALE DEL CATASTO E DEI SS.TT.EE.  
**CATASTO EDILIZIO URBANO** (RDL 13-4-1939, n. 652)

MOD. EW (

LIRE  
250

Planimetria di u.i.u. in Comune di RENDE..... via LOC. COMMENDA..... civ.....

PIANO 1° SOTTOSTRADA

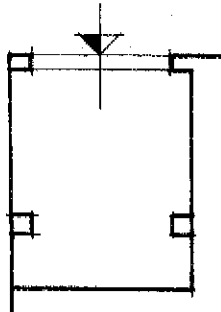

ORIENTAMENTO

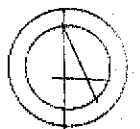

SCALA DI 1:2

PARTITA n° 4168

Catasto del Fabbricati - Situazione al 04/08/2011 - Comune di RENDE(H235) - < Foglio: 39 Particella: 165 - Subalterno 276 >  
Nome: Istituto Nazionale di Servizi Catastro - SpA  
LOCALITA' COMMENDA piano: SI.

Dichiarazione di N.C.   
Ultimo piano

Compilata dal Geom.

RISERVATO ALL'UFFICIO

Data presentazione: 22/09/1993 - Data: 04/08/2011 - n. CS0224919 - Richiedente IST. 6268/2011 INCARICO C.T.U.

Tot. sheet: 1 - Formato di acq.: A4 (210x297) Fat  
n. 161 sub. 276 della provincia

1530

MODULARIO  
F. rig. rond. 487



MINISTERO DELLE FINANZE  
DIREZIONE GENERALE DEL CATASTO E DEI SS.TT.EE.  
**CATASTO EDILIZIO URBANO** (RDL 13-4-1939, n. 652)

MOD. 83

LIRE  
250

Planimetria di u.i.u. in Comune di RENDE via LOC. COMENDA civ. \_\_\_\_\_

DIAMO 1° SOTTOSTRADA



ORIENTAMENTO

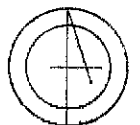

SCALA DI 1:200

PARTITA H.

Cat. Fabbricati - Situazione al 04/08/2011 - Comune di RENDE(H235) - < Foglio: 39 Particella: 165 - Subalterno 211 >  
CATASTO REGIONALE  
LOCALITÀ COMENDA piano: 1S.

Dichiarazione di N.C.   
Ultima planimetria

Compilata dal Geom. ...

RISERVATO ALL'UFFICIO

MODULARIO  
F. rig. rend. 497



MINISTERO DELLE FINANZE  
DIREZIONE GENERALE DEL CATASTO E DEI SS.TT.EE.  
**CATASTO EDILIZIO URBANO** (RDL 13-4-1939, n. 652)

MOD. 6N

LIRE  
250

Planimetria di u.i.u. in Comune di RENDE via LOC. COMMENDA civ. ....

PIANO 1° SOTTOSTRADA

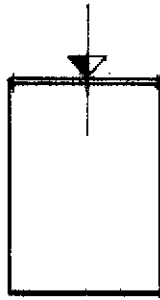

ORIENTAMENTO

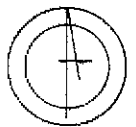

SCALA DI 1: 21

PARTITA n°

Catasto dei Fabbricati - Situazione al 04/08/2011 - Comune di RENDE(H235) - < Foglio: 39 Particella: 165 - Subalterno 201 >  
CATASTO REGIONALE DEL TERRITORIO - PIANO: 15

Dichiarazione di N.C.   
Renuncia di variazione   
Ultima Planimetria di atti

Compilata dal Geom. Francesco Santelli  
(Titolo, cognome e nome)

RISERVATO ALL'UFFICIO

Data presentazione: 11/06/1993 - Data: 04/08/2011 - n. CS0224960 - Richiedente IST. 6268/2011 INCARICO C.T.U.  
Tot. schede: 1 - Formato di acq.: A4 (210x297) - Fatti di n. 165 sub. 201



MODULARIO  
F. rig. rend. 487



MINISTERO DELLE FINANZE  
DIREZIONE GENERALE DEL CATASTO E DEI SS.TT.EE.  
**CATASTO EDILIZIO URBANO** (RDL 13-4-1939, n. 652)

MOD. BN

LIRE  
**250**

Planimetria di u.i.u. in Comune di RENDE via LOC. CONNETTA civ.....

PIANO 1° SOTTOSTRADA

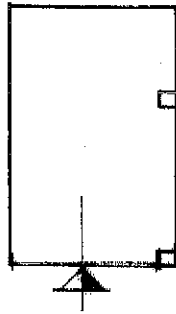

ORIENTAMENT

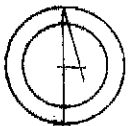

SCALA DI 1:2

PARTITA H<sup>o</sup>

Catasto dei Fabbricati - Situazione al 04/08/2011 - Comune di RENDE(H235) - < Foglio: 39 Particella: 165 - Subalterno 239 >  
L.C. ALLE AL. GIOM. RENDE  
L. S.

Dichiarazione di N.C.   
Ultima Planimetria

Compilata dal Geom. Spom...  
ogni

RISERVATO ALL'UFFICIO

Data presentazione: 11/06/1993 - Data: 04/08/2011 - n. CS0224977 - Richiedente IST. 6268/2011 INCARICO C.T.U.  
Tot. schede: 29 - Formato di acq.: A4(210x297) - Fatt. di 239  
n. 165 sub. 239 della provincia di CS



MODULARIO  
F. sig. rend. 497



MINISTERO DELLE FINANZE  
DIREZIONE GENERALE DEL CATASTO E DEI SS.TT.EE.  
**CATASTO EDILIZIO URBANO** (RDL 13-4-1939, n. 652)

MOD. **BN**

LIRE  
**250**

Planimetria di u.i.u. in Comune di **RENDE** via **Loc. COMMENDA** civ. ....

# PIANO TERZO int. 8 (SCALA C)

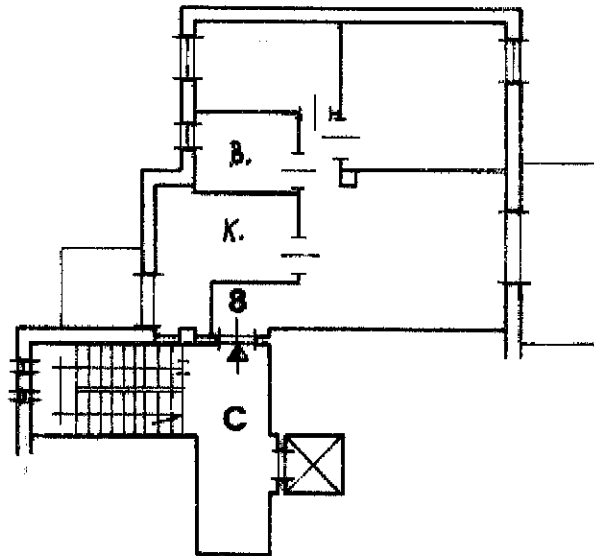

ORIENTAMENTO

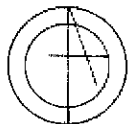

SCALA DI 1: 2

PARTITA N°

Catasto dei Fabbricati - Situazione al 04/08/2011 - Comune di RENDE(H235) - < Foglio: 39 Particella: 165 - Subalterno 91 >  
L.C. 254/1999 - Imposta di registro - piano: 3, int. 8, scala: C.

Dichiarazione di N.C.

Denuncia di variazione

Compilata dal **GEOM.**

RISERVATO ALL'UFFICIO

Data presentazione: 11/06/1993 - Data: 04/08/2011 - n. CS0224989 - Richiedente IST. 6268/2011 INCARICO C.T.U.

Tot. schede: 1 - Formato di acq.: A4 (210x297) - Entità di: **CATANZA** **1/1030**

n. .... sub. ....

MODULARIO  
F. rig. rend. 497



MINISTERO DELLE FINANZE  
DIPARTIMENTO DEL TERRITORIO  
**CATASTO EDILIZIO URBANO** (RDL 13-4-1939, n. 652)

MOD. BN (CE)

LIRE  
**500**

Planimetria di u.i.u. in Comune di RENDE via Loc. COMMENDA civ. ....

PIANO SESTO  
Int. 49 (SCALA A)

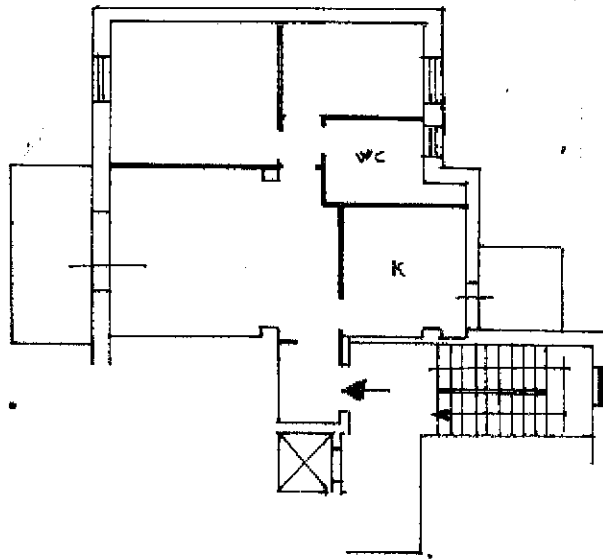

ORIENTAMENTO

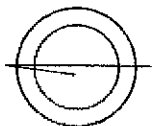

SCALA DI 1:200

Catasto del Comune di RENDE (11235) - Foglio 39 Particella 165 - Subalterno 52  
GIUSEPPE VERDI n. 82/A piano: 6 interno: 19 scala: A;

Dichiarazione di N.C.

Denuncia di variazione

Ultima Planimetria in atti

Identificativa catastale

Data presentazione: 22/01/2001

Tot. schede: 1 - Formato di acq.: A4

n. ... SUO ...

Compilata dal GEOM.  
(Titolo, cognome e nome)

Iscritto all'albo dei GEOMETRI  
n. 2382

data 04/08/2011 Fir

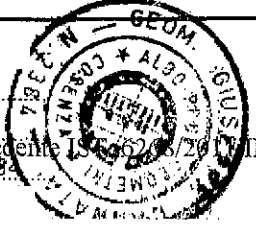

RISERVATO ALL'UFFICIO

INCARICO C.T.U.

MODULARIO  
F. rig. rend. 487



MINISTERO DELLE FINANZE  
DIREZIONE GENERALE DEL CATASTO E DEI SS.TT.EE.  
**CATASTO EDILIZIO URBANO** (RDL 13-4-1939, n. 652)

MOD. BN (1)

LIRE  
250

Planimetria di u.i.u. in Comune di RENDE via Loc.COMMENDA civ.....

PIANO PRIMO  
scala C  
int 2

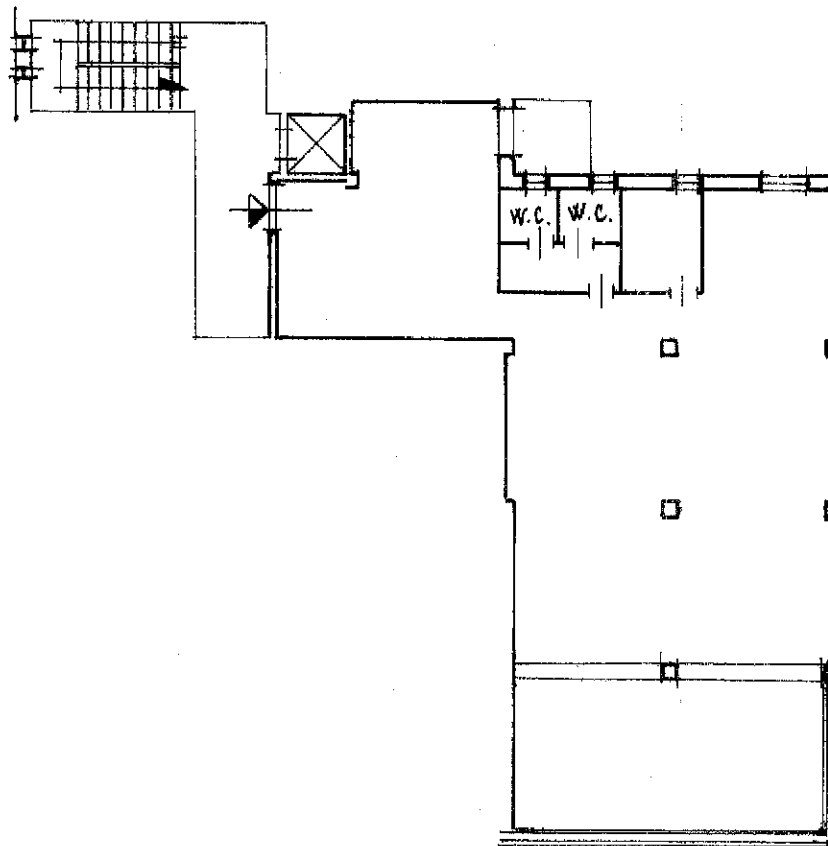

ORIENTAMENTO

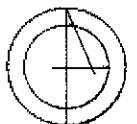

SCALA DI 1:20

Catasto dei Fabbricati - Situazione al 04/08/2011 - Comune di RENDE(H235) - < Foglio: 39 Particella: 165 - Subalterno 85 >  
Loc. CALATA COMMENDA piano: 1 interno: 2 scala: C.

Dichiarazione di N.C.   
Ultima dichiarazione

Compilata dal Geom.  
(Titolo di)

RISERVATO ALL'UFFICIO

1430

MODULARIO  
F. rig. rend. 497



MINISTERO DELLE FINANZE  
DIREZIONE GENERALE DEL CATASTO E DEI SS.TT.EE.

MOD. BN (

**CATASTO EDILIZIO URBANO** (RDL 13-4-1939, n. 652)

LIRE  
250

Planimetria di u.i.u. in Comune di RENDE via Loc COMMENDA civ. ....

PIANO PRIMO  
scala D  
int 4

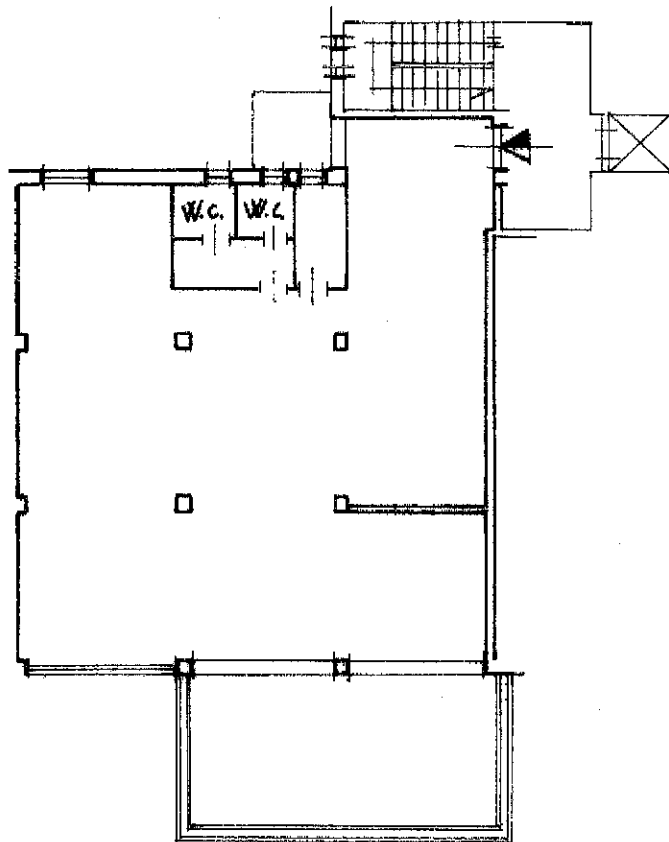

ORIENTAMENTO

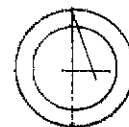

SCALA DI 1:24

Catasto dei Fabbricati - Situazione al 04/08/2011 - Comune di RENDE(H235) - < Foglio: 39 Particella: 165 - Subalterno 124 >  
C.T.U. n. 6268/2011 - Richiedente IST. 6268/2011 INCARICO C.T.U.

Dichiarazione di N.C.   
Ultima planimetria

Compilata dal Geom. ...

RISERVATO ALL'UFFICIO

Data presentazione: 11/06/1993 - Data: 04/08/2011 - n. CS0224963 - Richiedente IST. 6268/2011 INCARICO C.T.U.  
Tot. schede: 1 - Formato di acq.: A4 (210x297) - Fatt. di della provincia di ...  
n. 165 sub. 124 ... 430



MODULARIO  
F. rig. rend. 487



MINISTERO DELLE FINANZE  
DIREZIONE GENERALE DEL CATASTO E DEI SS.TT.EE.

**CATASTO EDILIZIO URBANO** (RDL 13-4-1939, n. 652)

MOD. **BN**

LIRE  
**250**

Planimetria di u.i.u. in Comune di **RENDE** via **Loc. COMMENDA** civ. ....

PIANO SESTO  
int. 17 (SCALA C)

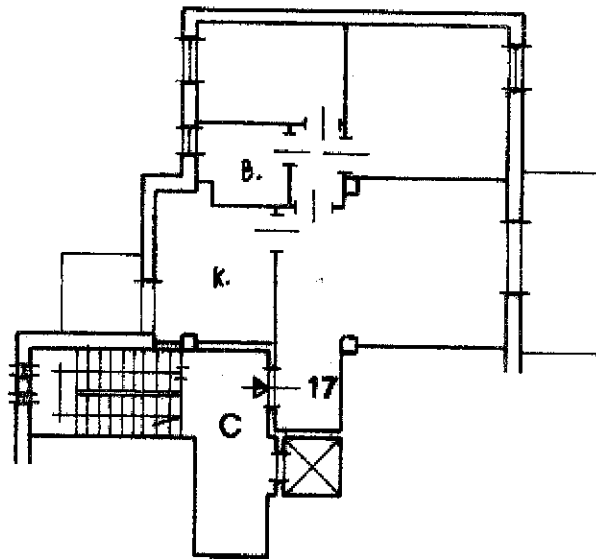

ORIENTAMENTO

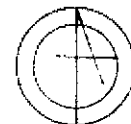

SCALA DI 1:200

PARTITA N°

Catasto dei Fabbricati - Situazione al 04/08/2011 - Comune di RENDE(H235) - < Foglio: 39 Particella: 165 - Subalterno 100 >  
LOCALITÀ COMMENDATA - piano: 6 interno: 17 scala: C

Dichiarazione di N.C. <input checked="" type="checkbox"/>	Compilata dal <b>G.E.Q.I.</b> <small>(Titolo, cognome e nome)</small>	RISERVATO ALL'UFFICIO
Denuncia di variazione <input type="checkbox"/>	Ultima Planimetria in atti	
Data presentazione: 11/06/1993 - Data: 04/08/2011 - n. CS0224955 - Richiedente IST. 6268/2011 INCARICO C.T.U.	Formato di acq.: A4 (210x297) - n. 103 sub. 100	

MODULARIO  
F. rig. rend. 497



MINISTERO DELLE FINANZE  
DIREZIONE GENERALE DEL CATASTO E DEI SS.TT.EE.

MOD. BN (

**CATASTO EDILIZIO URBANO** (RDL 13-4-1939, n. 652)

LIRE  
250

Planimetria di u.i.u. in Comune di **RENDE** via **Loc. COMMENDA** civ. ....

# PIANO SECONDO

## int. 6 (SCALA D)

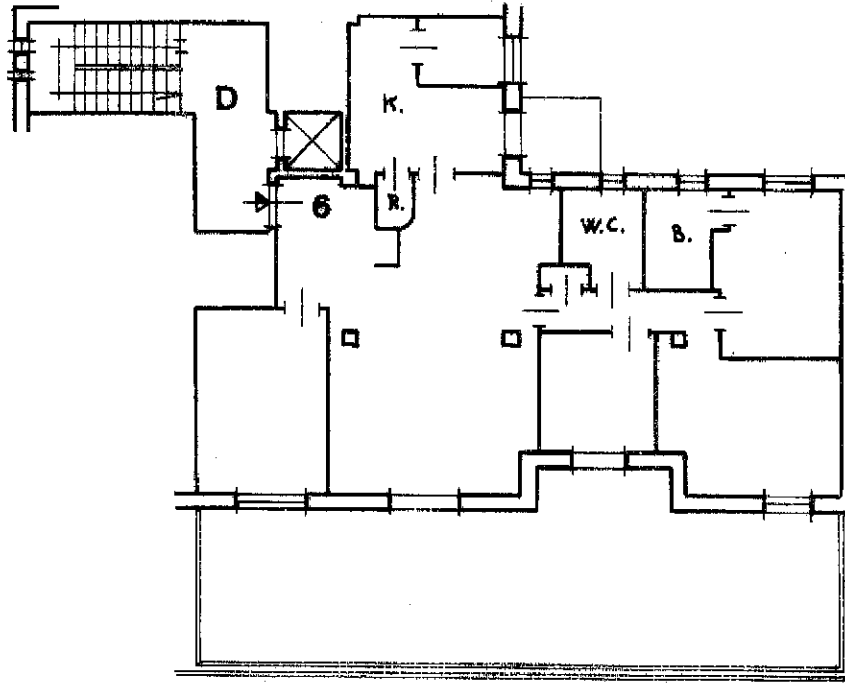

ORIENTAMENTO

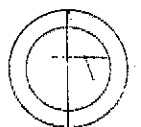

SCALA DI 1: 2

PARTITA N°

Dichiarazione di N.C.   
Ultimo piano di via

Compilata dal **GAN.**  
(Titolo cc. ....)

RISERVATO ALL'UFFICIO

Data presentazione: 11/06/1993 - Data: 04/08/2011 - n. CS0224944 - Richiedente IST. 6268/2011 INCARICO C.T.U.

Tot. sched. **39** - Formato di acq.: A4 (210x297) - Fatt. di scala della provincia di **CO.**

n. **165** sub. **120**

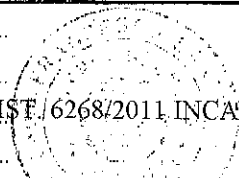

Catasto dei Fabbricati - Situazione al 04/08/2011 - Comune di RENDE(H235) - < Foglio: 39 Particella: 165 - Subalterno 126 >  
L. n. 46 del 28/2/1997 art. 17, comma 1° lettera a) piano: 2 interno: 6 scala: D.

MODULARIO  
F. rig. rend. 497



MINISTERO DELLE FINANZE  
DIREZIONE GENERALE DEL CATASTO E DEI SS.TT.EE.  
**CATASTO EDILIZIO URBANO** (RDL 13-4-1939, n. 652)

MOD. BN (I

LIRE  
**250**

Planimetria di u.i.u. in Comune di RENDE via LOC. COMMENDI civ. ....

**PIANO PRIMO**

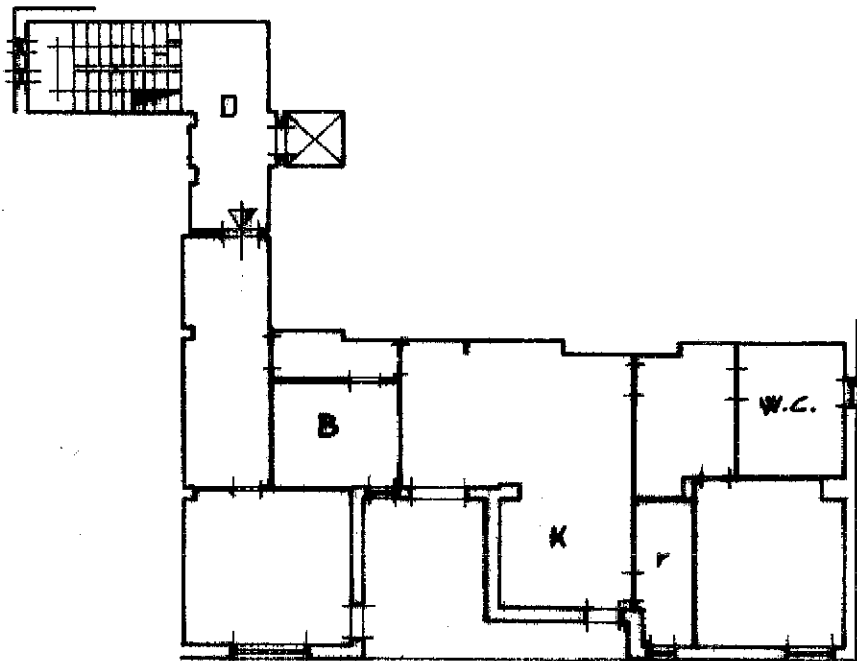

ORIENTAMENTO

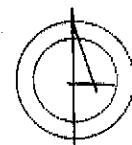

SCALA DI 1:20

Catasto dei Fabbricati - Situazione al 04/08/2011 - Comune di RENDE(H235) - < Foglio: 39 Particella: 165 - Subalitemo 282 >  
L. 13/4/1939 n. 652 art. 27 c. 1°  
L. 13/4/1939 n. 652 art. 27 c. 2°  
L. 13/4/1939 n. 652 art. 27 c. 3°  
L. 13/4/1939 n. 652 art. 27 c. 4°  
L. 13/4/1939 n. 652 art. 27 c. 5°  
L. 13/4/1939 n. 652 art. 27 c. 6°  
L. 13/4/1939 n. 652 art. 27 c. 7°  
L. 13/4/1939 n. 652 art. 27 c. 8°  
L. 13/4/1939 n. 652 art. 27 c. 9°  
L. 13/4/1939 n. 652 art. 27 c. 10°  
L. 13/4/1939 n. 652 art. 27 c. 11°  
L. 13/4/1939 n. 652 art. 27 c. 12°  
L. 13/4/1939 n. 652 art. 27 c. 13°  
L. 13/4/1939 n. 652 art. 27 c. 14°  
L. 13/4/1939 n. 652 art. 27 c. 15°  
L. 13/4/1939 n. 652 art. 27 c. 16°  
L. 13/4/1939 n. 652 art. 27 c. 17°  
L. 13/4/1939 n. 652 art. 27 c. 18°  
L. 13/4/1939 n. 652 art. 27 c. 19°  
L. 13/4/1939 n. 652 art. 27 c. 20°  
L. 13/4/1939 n. 652 art. 27 c. 21°  
L. 13/4/1939 n. 652 art. 27 c. 22°  
L. 13/4/1939 n. 652 art. 27 c. 23°  
L. 13/4/1939 n. 652 art. 27 c. 24°  
L. 13/4/1939 n. 652 art. 27 c. 25°  
L. 13/4/1939 n. 652 art. 27 c. 26°  
L. 13/4/1939 n. 652 art. 27 c. 27°  
L. 13/4/1939 n. 652 art. 27 c. 28°  
L. 13/4/1939 n. 652 art. 27 c. 29°  
L. 13/4/1939 n. 652 art. 27 c. 30°  
L. 13/4/1939 n. 652 art. 27 c. 31°  
L. 13/4/1939 n. 652 art. 27 c. 32°  
L. 13/4/1939 n. 652 art. 27 c. 33°  
L. 13/4/1939 n. 652 art. 27 c. 34°  
L. 13/4/1939 n. 652 art. 27 c. 35°  
L. 13/4/1939 n. 652 art. 27 c. 36°  
L. 13/4/1939 n. 652 art. 27 c. 37°  
L. 13/4/1939 n. 652 art. 27 c. 38°  
L. 13/4/1939 n. 652 art. 27 c. 39°  
L. 13/4/1939 n. 652 art. 27 c. 40°  
L. 13/4/1939 n. 652 art. 27 c. 41°  
L. 13/4/1939 n. 652 art. 27 c. 42°  
L. 13/4/1939 n. 652 art. 27 c. 43°  
L. 13/4/1939 n. 652 art. 27 c. 44°  
L. 13/4/1939 n. 652 art. 27 c. 45°  
L. 13/4/1939 n. 652 art. 27 c. 46°  
L. 13/4/1939 n. 652 art. 27 c. 47°  
L. 13/4/1939 n. 652 art. 27 c. 48°  
L. 13/4/1939 n. 652 art. 27 c. 49°  
L. 13/4/1939 n. 652 art. 27 c. 50°  
L. 13/4/1939 n. 652 art. 27 c. 51°  
L. 13/4/1939 n. 652 art. 27 c. 52°  
L. 13/4/1939 n. 652 art. 27 c. 53°  
L. 13/4/1939 n. 652 art. 27 c. 54°  
L. 13/4/1939 n. 652 art. 27 c. 55°  
L. 13/4/1939 n. 652 art. 27 c. 56°  
L. 13/4/1939 n. 652 art. 27 c. 57°  
L. 13/4/1939 n. 652 art. 27 c. 58°  
L. 13/4/1939 n. 652 art. 27 c. 59°  
L. 13/4/1939 n. 652 art. 27 c. 60°  
L. 13/4/1939 n. 652 art. 27 c. 61°  
L. 13/4/1939 n. 652 art. 27 c. 62°  
L. 13/4/1939 n. 652 art. 27 c. 63°  
L. 13/4/1939 n. 652 art. 27 c. 64°  
L. 13/4/1939 n. 652 art. 27 c. 65°  
L. 13/4/1939 n. 652 art. 27 c. 66°  
L. 13/4/1939 n. 652 art. 27 c. 67°  
L. 13/4/1939 n. 652 art. 27 c. 68°  
L. 13/4/1939 n. 652 art. 27 c. 69°  
L. 13/4/1939 n. 652 art. 27 c. 70°  
L. 13/4/1939 n. 652 art. 27 c. 71°  
L. 13/4/1939 n. 652 art. 27 c. 72°  
L. 13/4/1939 n. 652 art. 27 c. 73°  
L. 13/4/1939 n. 652 art. 27 c. 74°  
L. 13/4/1939 n. 652 art. 27 c. 75°  
L. 13/4/1939 n. 652 art. 27 c. 76°  
L. 13/4/1939 n. 652 art. 27 c. 77°  
L. 13/4/1939 n. 652 art. 27 c. 78°  
L. 13/4/1939 n. 652 art. 27 c. 79°  
L. 13/4/1939 n. 652 art. 27 c. 80°  
L. 13/4/1939 n. 652 art. 27 c. 81°  
L. 13/4/1939 n. 652 art. 27 c. 82°  
L. 13/4/1939 n. 652 art. 27 c. 83°  
L. 13/4/1939 n. 652 art. 27 c. 84°  
L. 13/4/1939 n. 652 art. 27 c. 85°  
L. 13/4/1939 n. 652 art. 27 c. 86°  
L. 13/4/1939 n. 652 art. 27 c. 87°  
L. 13/4/1939 n. 652 art. 27 c. 88°  
L. 13/4/1939 n. 652 art. 27 c. 89°  
L. 13/4/1939 n. 652 art. 27 c. 90°  
L. 13/4/1939 n. 652 art. 27 c. 91°  
L. 13/4/1939 n. 652 art. 27 c. 92°  
L. 13/4/1939 n. 652 art. 27 c. 93°  
L. 13/4/1939 n. 652 art. 27 c. 94°  
L. 13/4/1939 n. 652 art. 27 c. 95°  
L. 13/4/1939 n. 652 art. 27 c. 96°  
L. 13/4/1939 n. 652 art. 27 c. 97°  
L. 13/4/1939 n. 652 art. 27 c. 98°  
L. 13/4/1939 n. 652 art. 27 c. 99°  
L. 13/4/1939 n. 652 art. 27 c. 100°

Dichiarazione di N.C.   
Ultima planimetria autorizzata

Compilata dal GEOMETRA

RISERVATO ALL'UFFICIO

Data presentazione: 22/12/1993 - Data: 04/08/2011 - n. CS0224923 - Richiedente IST. 6268/2011 INCARICO C.T.U.  
Tot. schede 39 - Formato di acq.: A4 (210x297) - Fatt. di scala: 1:1  
n. 165 sub. 282 della provincia di COSENZA n. 1130

MODULARIO  
F. rig. rend. 497



MINISTERO DELLE FINANZE  
DIREZIONE GENERALE DEL CATASTO E DEI SS.TT.EE.  
**CATASTO EDILIZIO URBANO** (RDL 13-4-1939, n. 652)

MOD. BN I

LIRE  
250

Planimetria di u.i.u. in Comune di **RENDE** via **Loc. COMMENDA** civ. ....

PIANO SETTIMO  
N° 6 (scala D)

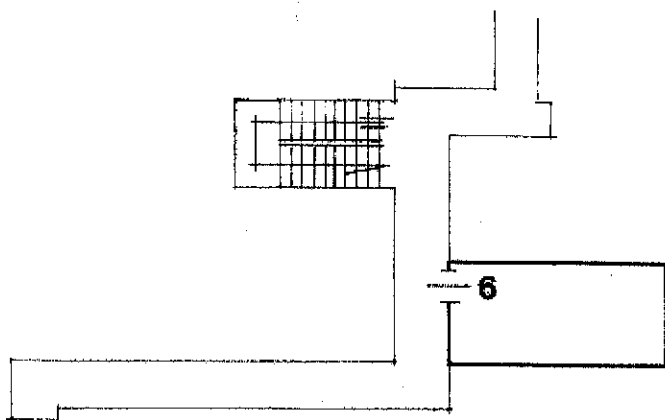

ORIENTAMENTO

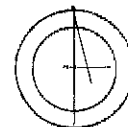

SCALA DI 1: 2

PARTITA N°

Catasto dei Fabbricati - Situazione al 04/08/2011 - Comune di RENDE(H235) - < Foglio: 39 Particella: 165 - Subalterno 145 >  
I. Opere, Variazioni, Interventi, etc. - Piano: 7 interno: 6 scala: D

Dichiarazione di N.C.

Compilata dal **GEOM. ...**  
(Titolo cognome)

RISERVATO ALL'UFFICIO

Ultima Planimetria

Data presentazione: 11/06/1993 - Data: 04/08/2011 - n. CS0224949 - Richiedente IST. 6268/2011 INCARICO C.T.U.

Tot schede: **39** Formato di fog. A4 (210x297) Fog. di **39**  
n. **165** sub. **A45**

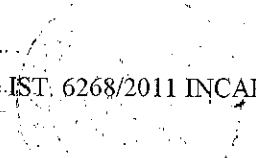

MODULARIO  
F. rig. rend. 497



MINISTERO DELLE FINANZE  
DIREZIONE GENERALE DEL CATASTO E DEI SS.TT.EE.  
**CATASTO EDILIZIO URBANO** (RDL 13-4-1939, n. 652)

MOD. BN

LIRE  
**250**

Planimetria di u.i.u. in Comune di RENDE via LOC. COMMENDA CIV.....

**PIANO 1° SOTTOSTRADA**

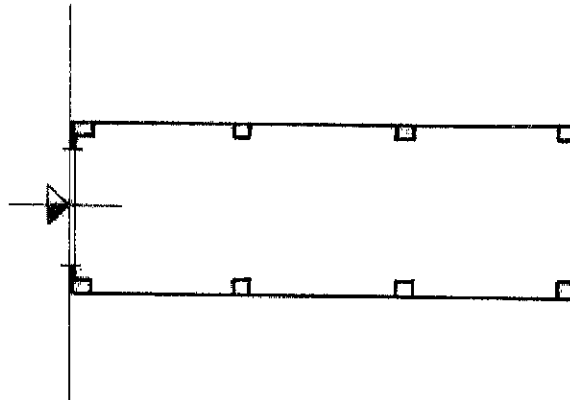

**PARTITA 4<sup>te</sup>**

**ORIENTAMENTO**

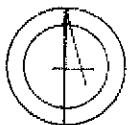

**SCALA DI 1:24**

Catasto dei Fabbricati - Situazione al 04/08/2011 - Comune di RENDE (H235) - < Foglio: 39 Particella: 165 - Subalterno 234 >  
P. n. 165 - Subalterno 234 - Comune di RENDE (H235) - Foglio: 39 Particella: 165 - Subalterno 234

Dichiarazione di N.C.   
Denuncia di variazione

Compilata dal **Geom**

RISERVATO ALL'UFFICIO

Data presentazione: 11/06/1993 - Data: 04/08/2011 - n. CS0224941 - Richiedente IST. 6268/2011 INCARICO C.T.U.

Tot. schede: 1 - Formato di acq.: A4 (210x297) - Data di sc. n. 165 sub. 234

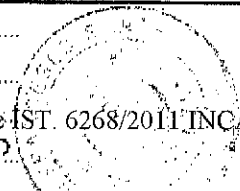

MODULARIO  
F. rig. rend. 497



MINISTERO DELLE FINANZE  
DIREZIONE GENERALE DEL CATASTO E DEI SS.TT.EE.

MOD. BN (

**CATASTO EDILIZIO URBANO** (RDL 13-4-1939, n. 652)

LIRE  
**250**

Planimetria di u.i.u. in Comune di **RENDE** via **Loc. COMMENDA** civ. ....

PIANO SETTIMO  
N° 3 (scala C)

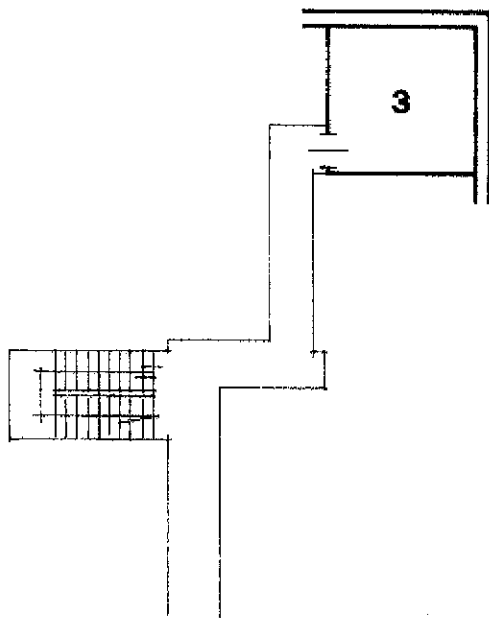

ORIENTAMENTO

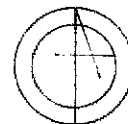

SCALA DI 1: 2

PARTITA N°

Catasto dei Fabbricati - Situazione al 04/08/2011 - Comune di RENDE(H235) - < Foglio: 39 Particella: 165 - Subalterno 105 >

Bozza planimetria catastale - scala: 1:200 - piano: 7 interno: 3 scala: C

Dichiarazione di N.C.   
Denuncia di variazione

Compilata dal **GEOM.**.....  
(nome, cognome)

RISERVATO ALL'UFFICIO

Data presentazione: 11/06/1993 - Data: 04/08/2011 - n. CS0224982 - Richiedente IST. 6268/2011 INCARICO C.T.U.

Tot. schede: 39 - Formato di acq.: A4 (210x297) - Formato di sca: **650x157A** - n. **105**

n. **165** sub. **105**

**Agenzia del Territorio**  
**CATASTO FABBRICATI**  
Ufficio Provinciale di  
Cosenza

Dichiarazione protocollo n. CS0281438 del 15/12/2005

Planimetria di u.i.u. in Comune di Rende

Localita' Commenda

civ. SN

Identificativi Catastali:

Sezione:

Foglio: 39

Particella: 165

Subalterno: 7

Compilata da:

Iscritto all'albo:  
Geometri

Prov. Cosenza

N. 2212

Scheda n. 1

Scala 1:200

## PIANTA PIANO TERRA

Magazzino nr. 7 h 3,50

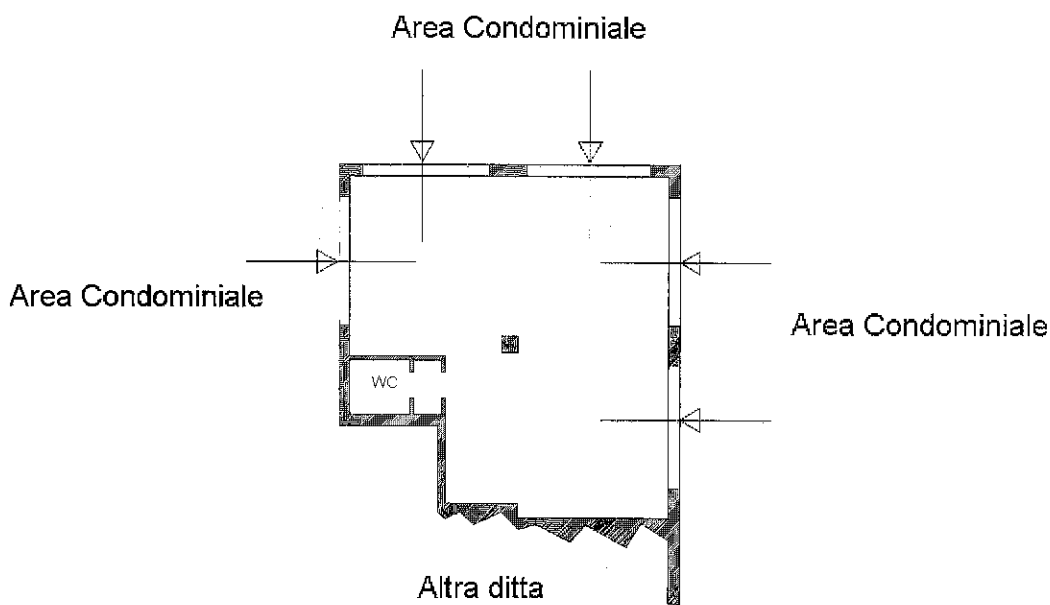

Catasto dei Fabbricati - Situazione al 04/08/2011 - Comune di RENDE(H235) - < Foglio: 39 Particella: 165 - Subalterno 7 >  
LOCALITA' COMMENDA n. SN piano: T interno: 7;

Ultima Planimetria2 in atti

MODULARIO  
F. rig. rend. 497



MINISTERO DELLE FINANZE  
DIREZIONE GENERALE DEL CATASTO E DEI SS.TT.EE.  
**CATASTO EDILIZIO URBANO** (RDL 13-4-1939, n. 652)

MOD. BN (

LIRE  
**250**

Planimetria di u.i.u. in Comune di **RENDE** via **Loc. COMMENDA** civ. ....

PIANO TERRA  
magazzino

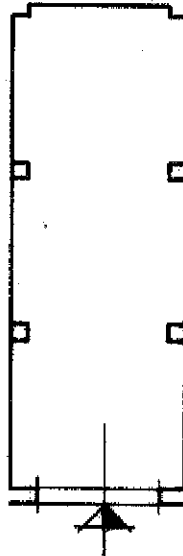

Partita n°

ORIENTAMENTO

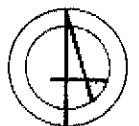

SCALA DI 1: 20

Catasto dei Fabbricati - Situazione al 04/08/2011 - Comune di RENDE(H235) - < Foglio: 39 Particella: 165 - Subalterno 277 >  
C.A. 165/277/1 - C.A. 165/277/2 - C.A. 165/277/3 - C.A. 165/277/4 - C.A. 165/277/5 - C.A. 165/277/6 - C.A. 165/277/7 - C.A. 165/277/8 - C.A. 165/277/9 - C.A. 165/277/10 - C.A. 165/277/11 - C.A. 165/277/12 - C.A. 165/277/13 - C.A. 165/277/14 - C.A. 165/277/15 - C.A. 165/277/16 - C.A. 165/277/17 - C.A. 165/277/18 - C.A. 165/277/19 - C.A. 165/277/20 - C.A. 165/277/21 - C.A. 165/277/22 - C.A. 165/277/23 - C.A. 165/277/24 - C.A. 165/277/25 - C.A. 165/277/26 - C.A. 165/277/27 - C.A. 165/277/28 - C.A. 165/277/29 - C.A. 165/277/30 - C.A. 165/277/31 - C.A. 165/277/32 - C.A. 165/277/33 - C.A. 165/277/34 - C.A. 165/277/35 - C.A. 165/277/36 - C.A. 165/277/37 - C.A. 165/277/38 - C.A. 165/277/39 - C.A. 165/277/40 - C.A. 165/277/41 - C.A. 165/277/42 - C.A. 165/277/43 - C.A. 165/277/44 - C.A. 165/277/45 - C.A. 165/277/46 - C.A. 165/277/47 - C.A. 165/277/48 - C.A. 165/277/49 - C.A. 165/277/50 - C.A. 165/277/51 - C.A. 165/277/52 - C.A. 165/277/53 - C.A. 165/277/54 - C.A. 165/277/55 - C.A. 165/277/56 - C.A. 165/277/57 - C.A. 165/277/58 - C.A. 165/277/59 - C.A. 165/277/60 - C.A. 165/277/61 - C.A. 165/277/62 - C.A. 165/277/63 - C.A. 165/277/64 - C.A. 165/277/65 - C.A. 165/277/66 - C.A. 165/277/67 - C.A. 165/277/68 - C.A. 165/277/69 - C.A. 165/277/70 - C.A. 165/277/71 - C.A. 165/277/72 - C.A. 165/277/73 - C.A. 165/277/74 - C.A. 165/277/75 - C.A. 165/277/76 - C.A. 165/277/77 - C.A. 165/277/78 - C.A. 165/277/79 - C.A. 165/277/80 - C.A. 165/277/81 - C.A. 165/277/82 - C.A. 165/277/83 - C.A. 165/277/84 - C.A. 165/277/85 - C.A. 165/277/86 - C.A. 165/277/87 - C.A. 165/277/88 - C.A. 165/277/89 - C.A. 165/277/90 - C.A. 165/277/91 - C.A. 165/277/92 - C.A. 165/277/93 - C.A. 165/277/94 - C.A. 165/277/95 - C.A. 165/277/96 - C.A. 165/277/97 - C.A. 165/277/98 - C.A. 165/277/99 - C.A. 165/277/100

Dichiarazione di N.C.   
Ultima Planimetria autorizzata

Compilata da: **G.E.M.**  
(Titolo, cognome e nome)

RISERVATO ALL'UFFICIO

Data presentazione: 22/12/1993 - Data: 04/08/2011 - n. CS0224935 - Richiedente IST. 6268/2011 INCARICO C.T.U.  
Totale schede: 39 - Formato di acq.: A4 (210x297) - Fatt. di scala: 1:1  
n. 165 sub. 277 della provincia di **COSANZA** 1430



MODULARIO  
F. rig. rend. 497



MINISTERO DELLE FINANZE  
DIREZIONE GENERALE DEL CATASTO E DEI SS.TT.EE.  
**CATASTO EDILIZIO URBANO** (RDL 13-4-1939, n. 652)

MOD. 3/N

LIRE  
**250**

Planimetria di u.i.u. in Comune di RENDE via LOC. COMMENDA civ. ....

**PISO 1° SOTTOSTRADA**

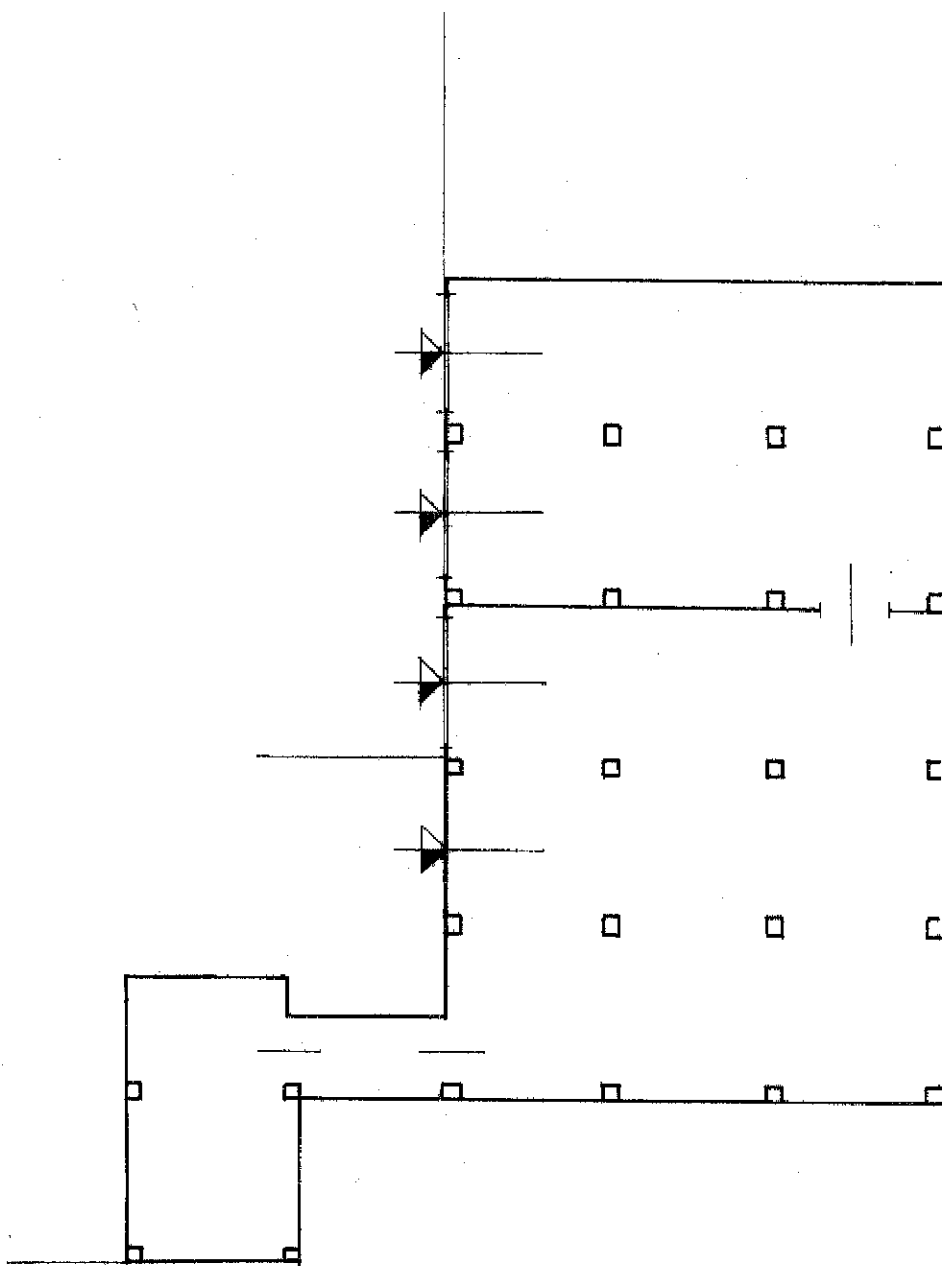

**PARTITO H.º**

ORIENTAMENTO

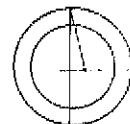

SCALA DI 1:20

Catasto dei Fabbricati - Situazione al 04/08/2011 - Comune di RENDE(H235) - < Foglio: 39 Particella: 165 - Subalterno 212 >  
L. 13/03/1989 n. 46 - Legge sulla Catastrazione - Piano: I.S.

Dichiarazione di N.C.   
Denuncia di variazione

Compilata dal Geom (nome)

RISERVATO ALL'UFFICIO

Data presentazione 11/06/1993 - Data 04/08/2011 - n. CS0224931 - Richiedente IST. 6268/2011 INCARICO C.T.U.

Tot. schede: 1 - Formato di acq.: A4 (210x297) - Fatti di stato: 11/11/30  
n. 165 sub. 210

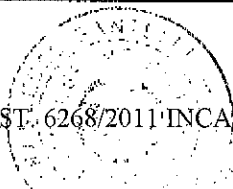

MODULARIO  
F. rig. rend. 407



MINISTERO DELLE FINANZE  
DIREZIONE GENERALE DEL CATASTO E DEI SS.TT.EE.  
**CATASTO EDILIZIO URBANO** (RDL 13-4-1939, n. 652)

MOD. **BN**

LIRE  
**250**

Planimetria di u.i.u. in Comune di RENDE via LOC. CONNEIDA civ. ....

PIANO 1° SOTTOSTRADA



PORTITA H°

ORIENTAMENTO

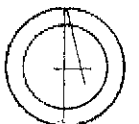

SCALA DI 1:26

Catasto dei Fabbricati - Situazione al 04/08/2011 - Comune di RENDE(H235) - < Foglio: 39 Particella: 165 - Subalterno 209 >  
P. 165 sub 209

Dichiarazione di N.C.   
Ultima planimetria

Compilata dal Geom.  
(titolo, cognome e nome)

RISERVATO ALL'UFFICIO

